



FOLIGNANO (AP)

REALIZZAZIONE DI MODULI SCOLASTICI PER LA SCUOLA INFANZIA DI PIANE DI MORRO DA REALIZZARE IN FOLIGNANO CAPOLUOGO

PROGETTISTI:



STUDIO TECNICO GRUPPO MARCHE
Contrada Potenza, 11 62100 Macerata
P.Iva 00141310433
Tel. +39 0733 492522
azienda certificata ISO 9001:2015 - ISO 14001:2015

**COLLABORATORI
PROGETTO ARCHITETTONICO:**

Arch. Elisa Scalabroni
Ing. Jessica Ionni
Arch. Marco Marozzi

Progetto Esecutivo

Elaborati generali

FASCICOLO DELL'OPERA

Repertorio/Posizione 2799/01

Data Settembre 2019

Verificato da AC

E-GM

Scala

N.	Descrizione	Data
0	Prima Emissione	Set 2019
1		
2		
3		
4		





Comune di Folignano

REALIZZAZIONE DI MODULI SCOLASTICI PER LA SCUOLA INFANZIA DI PIANE DI
MORRO DA REALIZZARE IN FOLIGNANO CAPOLUOGO

Progetto Esecutivo

FASCICOLO DELL'OPERA

PREMESSA

Le informazioni contenute nel presente documento sono d'estrema importanza per effettuare in sicurezza gli interventi manutentivi dell'opera.

Esso è redatto in conformità a quanto disposto dall'allegato XVI al D.Lgs. 81/08 e s.m.i., considerando le norme di buona tecnica e quanto previsto dall'allegato II al documento dell'Unione europea 26/5/93; accompagna l'opera per tutta la sua esistenza e deve essere consultato preventivamente ogni qualvolta si deve provvedere all'esecuzione di lavori di manutenzione di qualsiasi componente edilizio o tecnologico.

La documentazione ad esso allegata (elaborati grafici, schemi degli impianti, schede tecniche componenti) sono utili da considerare in occasione di qualsiasi intervento, anche non specificatamente manutentivo.

Il fascicolo comprende tre capitoli:

CAPITOLO I - la descrizione sintetica dell'opera e l'indicazione dei soggetti coinvolti nella sua realizzazione.

CAPITOLO II - l'individuazione dei rischi, delle misure preventive e protettive in dotazione dell'opera e di quelle ausiliarie, per gli interventi successivi prevedibili sull'opera, quali le manutenzioni ordinarie e straordinarie, nonché per gli altri interventi successivi già previsti o programmati.

Le misure preventive e protettive in dotazione dell'opera sono le misure preventive e protettive incorporate nell'opera o a servizio della stessa, per la tutela della sicurezza e della salute dei lavoratori incaricati di eseguire i lavori successivi sull'opera.

Le misure preventive e protettive ausiliarie sono, invece, le altre misure preventive e protettive la cui adozione è richiesta ai datori di lavoro delle imprese esecutrici ed ai lavoratori autonomi incaricati di eseguire i lavori successivi sull'opera.

Sono allegate, se necessario, tavole contenenti tutte le informazioni utili per la migliore comprensione delle misure preventive e protettive in dotazione dell'opera ed indicanti le scelte progettuali effettuate allo scopo, come la portanza e la resistenza di solai e strutture, nonché il percorso e l'ubicazione di impianti e sottoservizi.

Il fascicolo fornisce, inoltre, le informazioni sulle misure preventive e protettive in dotazione dell'opera, necessarie per pianificarne la realizzazione in condizioni di sicurezza, nonché le informazioni riguardanti le modalità operative da adottare per:

- a) utilizzare le stesse in completa sicurezza;
- b) mantenerle in piena funzionalità nel tempo e consentire al committente il controllo della loro efficienza, individuando in particolare le verifiche, gli interventi manutentivi necessari e la loro periodicità.

CAPITOLO III - i riferimenti alla documentazione di supporto esistente con tutte le informazioni necessarie al reperimento dei documenti tecnici dell'opera che risultano di particolare utilità ai fini della sicurezza, per ogni intervento successivo sull'opera, siano essi elaborati progettuali, indagini specifiche o semplici informazioni.

CAPITOLO I - DESCRIZIONE DELL'OPERA E INDIVIDUAZIONE DEI SOGGETTI INTERESSATI*Scheda I**Descrizione sintetica dell'opera ed individuazione dei soggetti interessati*

COMMITTENTI	
Cognome e Nome	Comune Folignano
Indirizzo	Folignano (AP)
Recapiti telefonici	0736/39971 - Fax 0736/492079

RIFERIMENTI AL CANTIERE

DATI CANTIERE	
Descrizione sintetica dell'opera	Scuola Materna
Data presunta inizio lavori	01/01/2020
Data presunta fine lavori	30/09/2020
Indirizzo	Via Vie Vecchie - Folignano (AP)

DESCRIZIONE DELL'OPERA

Il Progetto presenta uno sviluppo in superficie di 600mq con pianta caratterizzata da scansioni modulari e sviluppo parallelo ai confini del lotto. L'ingresso è disassato sul lato Ovest, cui si accede tramite percorso esclusivamente pedonale. La quota di imposta del progetto è +273 m slm.

L'accesso all'edificio avviene in piano dal livello stradale esterno, direttamente verso la pensilina autobus. Le auto trovano collocazione nei posteggi già predisposti a bordo strada.

La distribuzione avviene tramite un corridoio longitudinale centrale, che serve le aule accoppiate ai relativi servizi da un lato, e dall'altro la mensa e spazi riservati a insegnanti e manutenzione. Tutti gli ambienti dedicati ai bambini aprono sullo spazio verde esterno. La variazione della profondità del prospetto sud trova origine nella realizzazione di subaree gioco / attività all'interno dell'aula.

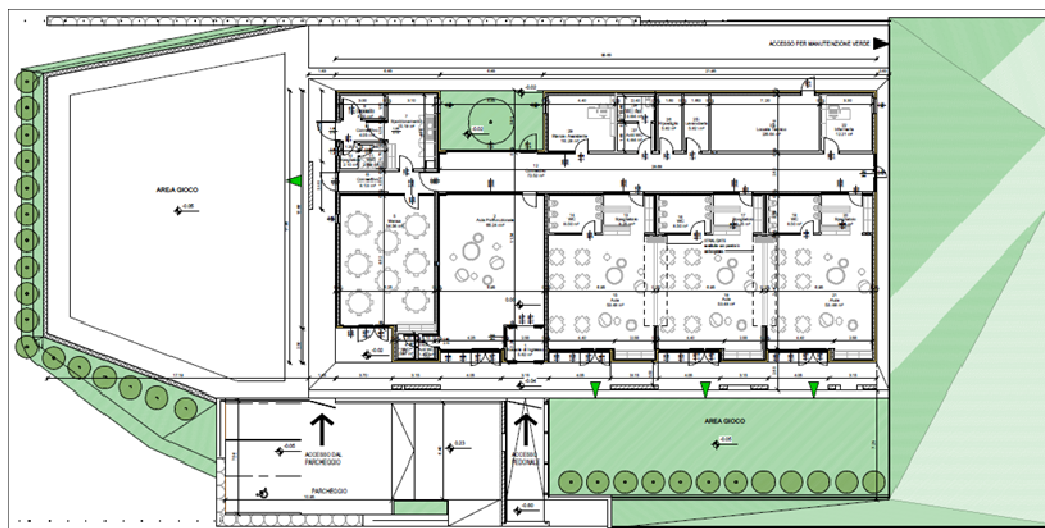



SOGGETTI INTERESSATI

Coordinatore per la progettazione	
Cognome e Nome	Fabrizio Cioppettini
Indirizzo	Contradada Potenza - Macerata (MC)
Codice Fiscale	CPPFRZ53T27E783Q
Partita IVA	00141310433
Recapiti telefonici	0733492522 - cell. 3497708147
Email/PEC	f.cioppettini@gruppomarche.it fabrizio.cioppettini@ingpec.eu
Luogo e data nascita	Macerata 27/12/1953
Ente rappresentato	Studio Tecnico Gruppo Marche

Coordinatore per l'esecuzione	
Cognome e Nome	Fabrizio Cioppettini
Indirizzo	Contradada Potenza - Macerata (MC)
Codice Fiscale	CPPFRZ53T27E783Q
Partita IVA	00141310433
Recapiti telefonici	0733492522 - cell. 3497708147
Email/PEC	f.cioppettini@gruppomarche.it fabrizio.cioppettini@ingpec.eu
Luogo e data nascita	Macerata 27/12/1953
Ente rappresentato	Studio Tecnico Gruppo Marche

Responsabile dei lavori**Cognome e Nome****Direttore dei lavori****Cognome e Nome*****Elenco imprese*****Impresa affidataria****Ragione sociale**

Impresa affidataria

CAPITOLO II - INDIVIDUAZIONE DEI RISCHI, DELLE MISURE PREVENTIVE E PROTETTIVE IN DOTAZIONE DELL'OPERA E DI QUELLE AUSILIARIE**Scheda II-1****Misure preventive e protettive in dotazione dell'opera ed ausiliarie**

Tipologia dei lavori	
Apparecchi igienico sanitari - Sanitari	
Tipo di intervento	Rischi individuati
riparazione	Punture, tagli, abrasioni. Lesioni dorso lombari.

PUNTI CRITICI	MISURE PREVENTIVE E PROTETTIVE IN DOTAZIONE DELL'OPERA	MISURE PREVENTIVE E PROTETTIVE AUSILIARIE
Accessi ai luoghi di lavoro	Non sono previste misure preventive e/o protettive.	Impiegare unicamente scale portatili semplici e/o doppie conformi alle caratteristiche indicate dalla norma vigente e solo nei casi previsti dalla stessa.
Approvvigionamento e movimentazione attrezzature	Utilizzare l'ascensore esistente nel rispetto e nei limiti delle norme specifiche.	Accertarsi che le caratteristiche delle attrezzature da lavoro impiegate rispondano ai requisiti previsti dalla normativa vigente. Accertarsi che l'uso delle attrezzature da lavoro risponda alle disposizioni dettate dalla normativa vigente. Consultare la scheda tecnica ed i manuali d'uso e manutenzione delle attrezzature utilizzate.
Approvvigionamento e movimentazione materiali	Utilizzare l'ascensore esistente nel rispetto e nei limiti delle norme specifiche.	In base alla tipologia specifica del rifiuto conferire i materiali di risulta a discarica autorizzata. Nella movimentazione dei carichi a mano rispettare scrupolosamente le indicazioni previste dalla norma di riferimento. Consultare la scheda tecnica dei prodotti utilizzati. Delimitare, una volta individuata, l'area di stoccaggio per i materiali di risulta. Movimentare i materiali utilizzando le apposite attrezzature in modo conforme. Utilizzare attrezzature per movimentazione carichi con

PUNTI CRITICI	MISURE PREVENTIVE E PROTETTIVE IN DOTAZIONE DELL'OPERA	MISURE PREVENTIVE E PROTETTIVE AUSILIARIE
		caratteristiche conformi alla norma vigente in materia.
DPI	Non sono previste misure preventive e/o protettive.	Impiegare guanti protettivi. Utilizzare i DPI conformemente a quanto disposto dalla normativa vigente.
Igiene sul lavoro	Illuminare e ventilare adeguatamente l'ambiente di lavoro secondo le direttive impartite dalla normativa vigente.	Riferirsi scrupolosamente alle misure di sicurezza riportate nelle schede tecniche dei prodotti impiegati. Ove possibile areare ed illuminare adeguatamente il luogo di lavoro impiegando sistemi portatili idonei e sicuri. Proteggere i lavoratori dalla presenza di agenti nocivi.
Impianti di alimentazione e di scarico	Per le lavorazioni di breve durata è consentito allacciarsi all'impianto elettrico domestico esistente.	Utilizzare prolunghes con grado di protezione IP 67. E' possibile utilizzare le prese CEE, ovvero le prese domestiche, presenti all'interno del luogo di lavoro, solo per lavori di breve entità. Adoperare macchinari ed apparecchiature elettriche conformi ai requisiti stabiliti dalla normativa vigente in materia. Accertarsi del corretto svuotamento dell'impianto idrico di alimentazione.
Interferenze e protezioni terzi	Vietare accessi esistenti alla zona interessata dai lavori.	Delimitare e segnalare con idonea cartellonistica l'area di intervento. Nei lavori in quota, impedire la caduta accidentale di utensili assicurandoli all'operatore e/o custodendoli all'interno di apposite guaine. Predisporre adeguate schermature dell'area di lavoro atte a proteggere terzi dalla eventuale proiezione di schizzi e/o materiali. Vietare l'accesso all'area sottostante i lavori ovvero predisporre sistema di protezione contro la caduta di materiali dall'alto.
Sicurezza dei luoghi di lavoro	Non sono previste misure preventive e/o protettive.	Allontanare i materiali infiammabili durante l'uso della fiamma. Le scale doppie non devono superare i 5 metri di altezza; verificare l'efficienza del sistema che contiene l'apertura della scala. Rispettare i vincoli, le indicazioni e le prescrizioni dettate dalla norma di riferimento.

Scheda II-1
Misure preventive e protettive in dotazione dell'opera ed ausiliarie

Tipologia dei lavori	
Apparecchi igienico sanitari - Sanitari	
Tipo di intervento	Rischi individuati
sostituzione	Punture, tagli, abrasioni.

PUNTI CRITICI	MISURE PREVENTIVE E PROTETTIVE IN DOTAZIONE DELL'OPERA	MISURE PREVENTIVE E PROTETTIVE AUSILIARIE
Accessi ai luoghi di lavoro	Non sono previste misure preventive e/o protettive.	Impiegare unicamente scale portatili semplici e/o doppie conformi alle caratteristiche indicate dalla norma vigente e solo nei casi previsti dalla stessa.
Approvvigionamento e movimentazione attrezzature	Utilizzare l'ascensore esistente nel rispetto e nei limiti delle norme specifiche.	Accertarsi che le caratteristiche delle attrezzature da lavoro impiegate rispondano ai requisiti previsti dalla normativa vigente. Accertarsi che l'uso delle attrezzature da lavoro risponda alle disposizioni dettate dalla normativa vigente. Consultare la scheda tecnica ed i manuali d'uso e manutenzione delle attrezzature utilizzate.
Approvvigionamento e movimentazione materiali	Utilizzare l'ascensore esistente nel rispetto e nei limiti delle norme specifiche.	In base alla tipologia specifica del rifiuto conferire i materiali di risulta a discarica autorizzata. Nella movimentazione dei carichi a mano rispettare scrupolosamente le indicazioni previste dalla norma di riferimento. Consultare la scheda tecnica dei prodotti utilizzati. Delimitare, una volta individuata, l'area di stoccaggio per i materiali di risulta. Movimentare i materiali utilizzando le apposite attrezzature in modo conforme. Utilizzare attrezzature per movimentazione carichi con caratteristiche conformi alla norma vigente in materia.
DPI	Non sono previste misure preventive e/o protettive.	Impiegare guanti protettivi. Utilizzare i DPI conformemente a quanto disposto dalla normativa

PUNTI CRITICI	MISURE PREVENTIVE E PROTETTIVE IN DOTAZIONE DELL'OPERA	MISURE PREVENTIVE E PROTETTIVE AUSILIARIE
		vigente.
Igiene sul lavoro	Illuminare e ventilare adeguatamente l'ambiente di lavoro secondo le direttive impartite dalla normativa vigente.	Riferirsi scrupolosamente alle misure di sicurezza riportate nelle schede tecniche dei prodotti impiegati. Ove possibile areare ed illuminare adeguatamente il luogo di lavoro impiegando sistemi portatili idonei e sicuri. Proteggere i lavoratori dalla presenza di agenti nocivi.
Impianti di alimentazione e di scarico	Per le lavorazioni di breve durata è consentito allacciarsi all'impianto elettrico domestico esistente.	Utilizzare prolunghe con grado di protezione IP 67. E' possibile utilizzare le prese CEE, ovvero le prese domestiche, presenti all'interno del luogo di lavoro, solo per lavori di breve entità. Adoperare macchinari ed apparecchiature elettriche conformi ai requisiti stabiliti dalla normativa vigente in materia. Accertarsi del corretto svuotamento dell'impianto idrico di alimentazione.
Interferenze e protezioni terzi	Vietare accessi esistenti alla zona interessata dai lavori.	Delimitare e segnalare con idonea cartellonistica l'area di intervento. Nei lavori in quota, impedire la caduta accidentale di utensili assicurandoli all'operatore e/o custodendoli all'interno di apposite guaine. Predisporre adeguate schermature dell'area di lavoro atte a proteggere terzi dalla eventuale proiezione di schizzi e/o materiali. Vietare l'accesso all'area sottostante i lavori ovvero predisporre sistema di protezione contro la caduta di materiali dall'alto.
Sicurezza dei luoghi di lavoro	Non sono previste misure preventive e/o protettive.	Allontanare i materiali infiammabili durante l'uso della fiamma. Le scale doppie non devono superare i 5 metri di altezza; verificare l'efficienza del sistema che contiene l'apertura della scala. Rispettare i vincoli, le indicazioni e le prescrizioni dettate dalla norma di riferimento.

Scheda II-1
Misure preventive e protettive in dotazione dell'opera ed ausiliarie

Tipologia dei lavori	
Area esterna - Arbusti e alberi	
Tipo di intervento	Rischi individuati
diserbo	Contatto con sostanze tossiche.
Informazioni per imprese esecutrici e lavoratori autonomi sulle caratteristiche tecniche dell'opera progettata e del luogo di lavoro	
Diserbo.	

PUNTI CRITICI	MISURE PREVENTIVE E PROTETTIVE IN DOTAZIONE DELL'OPERA	MISURE PREVENTIVE E PROTETTIVE AUSILIARIE
Accessi ai luoghi di lavoro	Non sono previste misure preventive e/o protettive.	<p>Impiegare unicamente scale portatili semplici e/o doppie conformi alle caratteristiche indicate dalla norma vigente e solo nei casi previsti dalla stessa.</p> <p>Per garantirsi l'accesso alla zona di lavoro in elevato è obbligatorio adoperare idonea opera provvisoria (ponte a sbalzo, ponteggio, ecc...).</p> <p>Adottare misure di protezione individuale per lavori temporanei in quota, conformemente a quanto indicato dalla normativa vigente in materia e dando sempre priorità all'adozione di idonee misure di protezione collettiva.</p> <p>Per l'accesso al luogo di lavoro in elevato utilizzare le funi verificandone le caratteristiche ed utilizzandole nel rispetto di quanto previsto dalla norma di riferimento.</p> <p>L'accesso al luogo di lavoro temporaneo in quota avviene comunque tramite sistema di sollevamento adeguato conforme alle prescrizioni dettate dalla norma vigente.</p>
Approvvigionamento e movimentazione attrezzature	Non sono previste misure preventive e/o protettive.	<p>Accertarsi che le caratteristiche delle attrezzature da lavoro impiegate rispondano ai requisiti previsti dalla normativa vigente.</p> <p>Accertarsi che l'uso delle attrezzature da lavoro risponda alle disposizioni dettate dalla normativa vigente.</p>

PUNTI CRITICI	MISURE PREVENTIVE E PROTETTIVE IN DOTAZIONE DELL'OPERA	MISURE PREVENTIVE E PROTETTIVE AUSILIARIE
		<p>Consultare la scheda tecnica ed i manuali d'uso e manutenzione delle attrezzature utilizzate.</p> <p>Impedire la movimentazione dei ponti quando su di essi si trovano lavoratori o sovraccarichi.</p> <p>Impedire il deposito sopra le opere provvisorie, eccezion fatta per le attrezzature temporaneamente impiegate per lo svolgimento del lavoro.</p> <p>Adoperare le attrezzature di lavoro semoventi e/o mobili nel rispetto di quanto prescritto dalla norma di riferimento.</p>
Approvvigionamento e movimentazione materiali	Non sono previste misure preventive e/o protettive.	<p>In base alla tipologia specifica del rifiuto conferire i materiali di risulta a discarica autorizzata.</p> <p>Nella movimentazione dei carichi a mano rispettare scrupolosamente le indicazioni previste dalla norma di riferimento.</p> <p>Consultare, una volta acquisita, la scheda tecnica dei prodotti utilizzati.</p> <p>Impedire il deposito sopra le opere provvisorie, eccezion fatta per il materiale temporaneamente impiegato per lo svolgimento del lavoro.</p> <p>Delimitare, una volta individuata, l'area di stoccaggio per i materiali di risulta.</p> <p>Movimentare i materiali utilizzando le apposite attrezzature in modo conforme.</p> <p>Utilizzare attrezzature per movimentazione carichi con caratteristiche conformi alla norma vigente in materia.</p>
DPI	Non sono previste misure preventive e/o protettive.	<p>Utilizzare stivali e guanti.</p> <p>Utilizzare i DPI conformemente a quanto disposto dalla normativa vigente.</p>
Igiene sul lavoro	Non sono previste misure preventive e/o protettive.	<p>Riferirsi scrupolosamente alle misure di sicurezza riportate nelle schede tecniche dei prodotti impiegati.</p> <p>Ove possibile areare ed illuminare adeguatamente il luogo di lavoro impiegando sistemi portatili idonei e sicuri.</p> <p>Proteggere i lavoratori dalla presenza di agenti nocivi.</p> <p>Nei luoghi di lavoro all'aperto osservare scrupolosamente le</p>

PUNTI CRITICI	MISURE PREVENTIVE E PROTETTIVE IN DOTAZIONE DELL'OPERA	MISURE PREVENTIVE E PROTETTIVE AUSILIARIE
		<p>prescrizioni imposte dalla normativa vigente ed indispensabili al mantenimento delle idonee condizioni lavorative, anche dal punto di vista igienico-sanitario.</p> <p>Rimuovere costantemente i materiali di risulta dal pavimento per evitare la creazione di ostacoli e camminamenti instabili per i lavoratori.</p>
Impianti di alimentazione e di scarico	Non sono previste misure preventive e/o protettive.	<p>Utilizzare prolunghe con grado di protezione IP 67.</p> <p>E' possibile utilizzare le prese CEE, ovvero le prese domestiche, presenti all'interno del luogo di lavoro, solo per lavori di breve entità.</p> <p>Adoperare macchinari ed apparecchiature elettriche conformi ai requisiti stabiliti dalla normativa vigente in materia.</p> <p>E' vietato, nei lavori all'aperto, l'uso di utensili elettrici portatili a tensione superiore a 220V verso terra.</p>
Interferenze e protezioni terzi	Non sono previste misure preventive e/o protettive.	<p>Delimitare e segnalare con idonea cartellonistica l'area di intervento impedendo l'avvicinamento di terzi al mezzo in funzionamento.</p> <p>Nei lavori in quota, impedire la caduta accidentale di utensili assicurandoli all'operatore e/o custodendoli all'interno di apposite guaine.</p> <p>Segnalare e delimitare la zona di lavoro all'interno di area aperta al transito nelle modalità previste dal Codice della Strada (transenne, direzione obbligatoria e coni segnaletici).</p> <p>Predisporre adeguate schermature dell'area di lavoro atte a proteggere terzi dalla eventuale proiezione di materiali e/o schizzi.</p> <p>Vietare l'accesso all'area sottostante i lavori ovvero predisporre sistema di protezione contro la caduta di materiali dall'alto.</p>
Sicurezza dei luoghi di lavoro	Non sono previste misure preventive e/o protettive.	<p>Per garantirsi l'accesso alla zona di lavoro in elevato è obbligatorio adoperare idonea opera provvisoria (ponte a sbalzo, ponteggio, ecc...).</p> <p>Accertarsi che i ponti siano correttamente allestiti ed utilizzati; in presenza di dislivelli superiori ai 2 metri, per l'esistenza di aperture, procedere all'applicazione di parapetti regolamentari.</p>

PUNTI CRITICI	MISURE PREVENTIVE E PROTETTIVE IN DOTAZIONE DELL'OPERA	MISURE PREVENTIVE E PROTETTIVE AUSILIARIE
		<p>Le scale doppie non devono superare i 5 metri di altezza; verificare preventivamente l'efficienza del dispositivo che contiene l'apertura della scala.</p> <p>Controllare la planarità dello strumento di lavoro impiegato e la consistenza del terreno su cui è poggiato per evitare possibili ribaltamenti.</p> <p>Gli operatori a piedi devono allontanarsi dal raggio d'azione del macchinario durante il suo utilizzo (se indispensabile la loro presenza adottare le dovute misure preventive).</p> <p>L'avvio delle operazioni con macchinari sia mobili che semoventi dev'essere segnalato adeguatamente.</p> <p>Non consentire la sosta a mezzi ed operatori e non depositare materiale in corrispondenza dei cigli degli scavi.</p> <p>Vietare attività lavorative in luoghi aperti e in elevato durante precipitazioni atmosferiche.</p> <p>Impedire che durante il loro taglio, la caduta di piante o parti di esse possano arrecare danni a cose e/o persone.</p> <p>Scongiorare possibili contatti pericolosi dei lavoratori con sostanze biologiche presenti nel luogo di lavoro.</p>

Scheda II-1
Misure preventive e protettive in dotazione dell'opera ed ausiliarie

Tipologia dei lavori	
Area esterna - Arbusti e alberi	
Tipo di intervento	Rischi individuati
estirpamento	Abrasione, punture, tagli. Caduta materiali dall'alto. Proiezione di schegge. Inalazione di polveri. Contatto con macchine operatrici.
Informazioni per imprese esecutrici e lavoratori autonomi sulle caratteristiche tecniche dell'opera progettata e del luogo di lavoro	
Estirpamento di piante esaurite e trasporto alle pubbliche discariche. Scavo per la formazione di buche per la messa a dimora di arbusti e/o alberi. Messa a dimora di arbusti e/o alberi.	

PUNTI CRITICI	MISURE PREVENTIVE E PROTETTIVE IN DOTAZIONE DELL'OPERA	MISURE PREVENTIVE E PROTETTIVE AUSILIARIE
Accessi ai luoghi di lavoro	Non sono previste misure preventive e/o protettive.	Per raggiungere il luogo di lavoro, percorrere vie di transito sicure in base ai mezzi di trasporto impiegati.
Approvvigionamento e movimentazione attrezzature	Non sono previste misure preventive e/o protettive.	Accertarsi che le caratteristiche delle attrezzature da lavoro impiegate rispondano ai requisiti previsti dalla normativa vigente. Accertarsi che l'uso delle attrezzature da lavoro risponda alle disposizioni dettate dalla normativa vigente. Consultare la scheda tecnica ed i manuali d'uso e manutenzione delle attrezzature utilizzate. Impedire la movimentazione dei ponti quando su di essi si trovano lavoratori o sovraccarichi. Impedire il deposito sopra le opere provvisorie, eccezion fatta per le attrezzature temporaneamente impiegate per lo svolgimento del lavoro. Adoperare le attrezzature di lavoro semoventi e/o mobili nel

PUNTI CRITICI	MISURE PREVENTIVE E PROTETTIVE IN DOTAZIONE DELL'OPERA	MISURE PREVENTIVE E PROTETTIVE AUSILIARIE
		rispetto di quanto prescritto dalla norma di riferimento.
Approvvigionamento e movimentazione materiali	Non sono previste misure preventive e/o protettive.	<p>Una volta estirpate, le piante esaurite, devono essere trasportate a discarica pubblica autorizzata.</p> <p>Nella movimentazione dei carichi a mano rispettare scrupolosamente le indicazioni previste dalla norma di riferimento. Consultare, una volta acquisita, la scheda tecnica dei prodotti utilizzati.</p> <p>Impedire il deposito sopra le opere provvisionali, eccezion fatta per il materiale temporaneamente impiegato per lo svolgimento del lavoro.</p> <p>Delimitare, una volta individuata, l'area di stoccaggio per i materiali di risulta.</p> <p>Movimentare i materiali utilizzando le apposite attrezzature in modo conforme.</p> <p>Utilizzare attrezzature per movimentazione carichi con caratteristiche conformi alla norma vigente in materia.</p>
DPI	Non sono previste misure preventive e/o protettive.	<p>Utilizzare scarpe antinfortunistiche, facciale filtrante e visiera, guanti protettivi.</p> <p>Utilizzare i DPI conformemente a quanto disposto dalla normativa vigente.</p>
Igiene sul lavoro	Non sono previste misure preventive e/o protettive.	<p>Riferirsi scrupolosamente alle misure di sicurezza riportate nelle schede tecniche dei prodotti impiegati.</p> <p>Ove possibile areare ed illuminare adeguatamente il luogo di lavoro impiegando sistemi portatili idonei e sicuri.</p> <p>Proteggere i lavoratori dalla presenza di agenti nocivi.</p> <p>Nei luoghi di lavoro all'aperto osservare scrupolosamente le prescrizioni imposte dalla normativa vigente ed indispensabili al mantenimento delle idonee condizioni lavorative, anche dal punto di vista igienico-sanitario.</p> <p>Rimuovere costantemente i materiali di risulta dal pavimento per evitare la creazione di ostacoli e camminamenti instabili per i lavoratori.</p>

PUNTI CRITICI	MISURE PREVENTIVE E PROTETTIVE IN DOTAZIONE DELL'OPERA	MISURE PREVENTIVE E PROTETTIVE AUSILIARIE
Impianti di alimentazione e di scarico	Non sono previste misure preventive e/o protettive.	Utilizzare prolunghe con grado di protezione IP 67. E' possibile utilizzare le prese CEE, ovvero le prese domestiche, presenti all'interno del luogo di lavoro, solo per lavori di breve entità. Adoperare macchinari ed apparecchiature elettriche conformi ai requisiti stabiliti dalla normativa vigente in materia. E' vietato, nei lavori all'aperto, l'uso di utensili elettrici portatili a tensione superiore a 220V verso terra.
Interferenze e protezioni terzi	Non sono previste misure preventive e/o protettive.	Durante le lavorazioni in quota impedire la caduta di utensili dall'alto assicurandoli all'operatore e/o custodendoli all'interno di apposite guaine. Segnalare e delimitare la zona di lavoro come previsto dal Codice della Strada (direzione obbligatoria e con segnaletici, transenne, segnalazione di lavori in corso, ecc...). Predisporre adeguate schermature dell'area di lavoro atte a proteggere terzi dalla eventuale proiezione di materiali e/o schizzi. L'area sottostante ai lavori dev'essere interditta oppure realizzare idonea protezione contro la caduta di materiali dall'alto.
Sicurezza dei luoghi di lavoro	Durante il rifornimento dei macchinari utilizzati per il lavoro vietare il fumo.	Per garantirsi l'accesso alla zona di lavoro in elevato è obbligatorio adoperare idonea opera provvisoria (ponte a sbalzo, ponteggio, ecc...). Accertarsi che i ponti siano correttamente allestiti ed utilizzati; in presenza di dislivelli superiori ai 2 metri, per l'esistenza di aperture, procedere all'applicazione di parapetti regolamentari. Le scale doppie non devono superare i 5 metri di altezza; verificare preventivamente l'efficienza del dispositivo che contiene l'apertura della scala. Controllare la planarità dello strumento di lavoro impiegato e la consistenza del terreno su cui è poggiato per evitare possibili ribaltamenti. Gli operatori a piedi devono allontanarsi dal raggio d'azione del macchinario durante il suo utilizzo (se indispensabile la loro presenza adottare le dovute misure preventive).

PUNTI CRITICI	MISURE PREVENTIVE E PROTETTIVE IN DOTAZIONE DELL'OPERA	MISURE PREVENTIVE E PROTETTIVE AUSILIARIE
		<p>L'avvio delle operazioni con macchinari sia mobili che semoventi dev'essere segnalato adeguatamente.</p> <p>Non consentire la sosta a mezzi ed operatori e non depositare materiale in corrispondenza dei cigli degli scavi.</p> <p>Vietare attività lavorative in luoghi aperti e in elevato durante precipitazioni atmosferiche.</p> <p>Impedire che durante il loro taglio, la caduta di piante o parti di esse possano arrecare danni a cose e/o persone.</p> <p>Scongiorare possibili contatti pericolosi dei lavoratori con sostanze biologiche presenti nel luogo di lavoro.</p>

Scheda II-1
Misure preventive e protettive in dotazione dell'opera ed ausiliarie

Tipologia dei lavori	
Area esterna - Arbusti e alberi	
Tipo di intervento	Rischi individuati
potatura	Tagli, abrasioni, punture (contatto con attrezzature). Caduta dall'alto. Proiezione di schegge.
Informazioni per imprese esecutrici e lavoratori autonomi sulle caratteristiche tecniche dell'opera progettata e del luogo di lavoro	
Potatura.	

PUNTI CRITICI	MISURE PREVENTIVE E PROTETTIVE IN DOTAZIONE DELL'OPERA	MISURE PREVENTIVE E PROTETTIVE AUSILIARIE
Accessi ai luoghi di lavoro	Non sono previste misure preventive e/o protettive.	<p>Impiegare unicamente scale portatili semplici e/o doppie conformi alle caratteristiche indicate dalla norma vigente e solo nei casi previsti dalla stessa.</p> <p>Per garantirsi l'accesso alla zona di lavoro in elevato è obbligatorio adoperare idonea opera provvisoria (ponte a sbalzo, ponteggio, ecc...).</p> <p>Adottare misure di protezione individuale per lavori temporanei in quota, conformemente a quanto indicato dalla normativa vigente in materia e dando sempre priorità all'adozione di idonee misure di protezione collettiva.</p> <p>Per l'accesso al luogo di lavoro in elevato utilizzare le funi verificandone le caratteristiche ed utilizzandole nel rispetto di quanto previsto dalla norma di riferimento.</p> <p>L'accesso al luogo di lavoro temporaneo in quota avviene comunque tramite sistema di sollevamento adeguato conforme alle prescrizioni dettate dalla norma vigente.</p>
Approvvigionamento e movimentazione attrezzature	Non sono previste misure preventive e/o protettive.	Accertarsi che le caratteristiche delle attrezzature da lavoro impiegate rispondano ai requisiti previsti dalla normativa vigente.

PUNTI CRITICI	MISURE PREVENTIVE E PROTETTIVE IN DOTAZIONE DELL'OPERA	MISURE PREVENTIVE E PROTETTIVE AUSILIARIE
		<p>Accertarsi che l'uso delle attrezzature da lavoro risponda alle disposizioni dettate dalla normativa vigente.</p> <p>Adoperare le attrezzature di lavoro semoventi e/o mobili nel rispetto di quanto prescritto dalla norma di riferimento.</p> <p>Consultare la scheda tecnica ed i manuali d'uso e manutenzione delle attrezzature utilizzate.</p>
Approvvigionamento e movimentazione materiali	Non sono previste misure preventive e/o protettive.	<p>Una volta estirpate, le piante esaurite, devono essere trasportate a discarica pubblica autorizzata.</p> <p>Nella movimentazione dei carichi a mano rispettare scrupolosamente le indicazioni previste dalla norma di riferimento.</p> <p>Consultare, una volta acquisita, la scheda tecnica dei prodotti utilizzati.</p> <p>Impedire il deposito sopra le opere provvisorie, eccezion fatta per il materiale temporaneamente impiegato per lo svolgimento del lavoro.</p> <p>Delimitare, una volta individuata, l'area di stoccaggio per i materiali di risulta.</p> <p>Movimentare i materiali utilizzando le apposite attrezzature in modo conforme.</p> <p>Utilizzare attrezzature per movimentazione carichi con caratteristiche conformi alla norma vigente in materia.</p>
DPI	Non sono previste misure preventive e/o protettive.	<p>Utilizzare visiera, cintura di sicurezza, guanti.</p> <p>Utilizzare i DPI conformemente a quanto disposto dalla normativa vigente.</p>
Igiene sul lavoro	Non sono previste misure preventive e/o protettive.	<p>Riferirsi scrupolosamente alle misure di sicurezza riportate nelle schede tecniche dei prodotti impiegati.</p> <p>Ove possibile areare ed illuminare adeguatamente il luogo di lavoro impiegando sistemi portatili idonei e sicuri.</p> <p>Proteggere i lavoratori dalla presenza di agenti nocivi.</p> <p>Nei luoghi di lavoro all'aperto osservare scrupolosamente le prescrizioni imposte dalla normativa vigente ed indispensabili al mantenimento delle idonee condizioni lavorative, anche dal punto di vista igienico-sanitario.</p>

PUNTI CRITICI	MISURE PREVENTIVE E PROTETTIVE IN DOTAZIONE DELL'OPERA	MISURE PREVENTIVE E PROTETTIVE AUSILIARIE
		Rimuovere costantemente i materiali di risulta dal pavimento per evitare la creazione di ostacoli e camminamenti instabili per i lavoratori.
Impianti di alimentazione e di scarico	Non sono previste misure preventive e/o protettive.	Utilizzare prolunghe con grado di protezione IP 67. E' possibile utilizzare le prese CEE, ovvero le prese domestiche, presenti all'interno del luogo di lavoro, solo per lavori di breve entità. Adoperare macchinari ed apparecchiature elettriche conformi ai requisiti stabiliti dalla normativa vigente in materia. E' vietato, nei lavori all'aperto, l'uso di utensili elettrici portatili a tensione superiore a 220V verso terra.
Interferenze e protezioni terzi	Non sono previste misure preventive e/o protettive.	Proteggere, con idonee barriere anti-caduta, qualsiasi tipo di apertura sul vuoto. Disporre idonea segnaletica dopo aver delimitato la zona di intervento. Impedire l'avvicinamento al mezzo in funzione. Durante le lavorazioni in quota impedire la caduta di utensili dall'alto assicurandoli all'operatore e/o custodendoli all'interno di apposite guaine. Segnalare e delimitare la zona di lavoro come previsto dal Codice della Strada (direzione obbligatoria e con segnaletici, transenne, segnalazione di lavori in corso, ecc...).Predisporre adeguate schermature dell'area di lavoro atte a proteggere terzi dalla eventuale proiezione di materiali e/o schizzi. L'area sottostante ai lavori dev'essere interdetta oppure realizzare idonea protezione contro la caduta di materiali dall'alto.
Sicurezza dei luoghi di lavoro	Durante il rifornimento dei macchinari utilizzati per il lavoro vietare il fumo.	Per garantirsi l'accesso alla zona di lavoro in elevato è obbligatorio adoperare idonea opera provvisoria (ponte a sbalzo, ponteggio, ecc...).Accertarsi che i ponti siano correttamente allestiti ed utilizzati; in presenza di dislivelli superiori ai 2 metri, per l'esistenza di aperture, procedere all'applicazione di parapetti regolamentari. Le scale doppie non devono superare i 5 metri di altezza; verificare

PUNTI CRITICI	MISURE PREVENTIVE E PROTETTIVE IN DOTAZIONE DELL'OPERA	MISURE PREVENTIVE E PROTETTIVE AUSILIARIE
		<p>preventivamente l'efficienza del dispositivo che contiene l'apertura della scala.</p> <p>Controllare la planarità dello strumento di lavoro impiegato e la consistenza del terreno su cui è poggiato per evitare possibili ribaltamenti.</p> <p>Gli operatori a piedi devono allontanarsi dal raggio d'azione del macchinario durante il suo utilizzo (se indispensabile la loro presenza adottare le dovute misure preventive).</p> <p>L'avvio delle operazioni con macchinari sia mobili che semoventi dev'essere segnalato adeguatamente.</p> <p>Nelle lavorazioni eseguite in prossimità di parti attive, adottare sempre norme di buona tecnica, rispettando almeno una delle prescrizioni dettate dalla normativa vigente.</p> <p>Vietare attività lavorative in luoghi aperti e in elevato durante precipitazioni atmosferiche.</p> <p>Impedire che durante il loro taglio, la caduta di piante o parti di esse possano arrecare danni a cose e/o persone.</p> <p>Scongiorare possibili contatti pericolosi dei lavoratori con sostanze biologiche presenti nel luogo di lavoro.</p>

Scheda II-1
Misure preventive e protettive in dotazione dell'opera ed ausiliarie

Tipologia dei lavori	
Area esterna - Cancelli	
Tipo di intervento	Rischi individuati
controllo dello stato	Abrasioni. Punture. Tagli.
Informazioni per imprese esecutrici e lavoratori autonomi sulle caratteristiche tecniche dell'opera progettata e del luogo di lavoro	
Controllo del grado di integrità (corrosione, deformazione elementi, perdita di elementi) e del grado delle finiture (bollature, screpolature, sfogliamento delle vernici, ecc.). Controllo del grado di efficienza delle cerniere, delle guide di scorrimento.	

PUNTI CRITICI	MISURE PREVENTIVE E PROTETTIVE IN DOTAZIONE DELL'OPERA	MISURE PREVENTIVE E PROTETTIVE AUSILIARIE
Accessi ai luoghi di lavoro	Non sono previste misure preventive e/o protettive.	Impiegare unicamente scale portatili semplici e/o doppie conformi alle caratteristiche indicate dalla norma vigente e solo nei casi previsti dalla stessa. Per garantirsi l'accesso alla zona di lavoro in elevato è obbligatorio adoperare idonea opera provvisoria (ponte a sbalzo, ponteggio, ecc...).
Approvvigionamento e movimentazione attrezzature	Non sono previste misure preventive e/o protettive.	Adottare misure di protezione individuale per lavori temporanei in quota, conformemente a quanto indicato dalla normativa vigente in materia e dando sempre priorità all'adozione di idonee misure di protezione collettiva. Accertarsi che le caratteristiche delle attrezzature da lavoro impiegate rispondano ai requisiti previsti dalla normativa vigente. Accertarsi che l'uso delle attrezzature da lavoro risponda alle disposizioni dettate dalla normativa vigente. Consultare la scheda tecnica ed i manuali d'uso e manutenzione delle attrezzature utilizzate. Impedire la movimentazione dei ponti quando su di essi si trovano

PUNTI CRITICI	MISURE PREVENTIVE E PROTETTIVE IN DOTAZIONE DELL'OPERA	MISURE PREVENTIVE E PROTETTIVE AUSILIARIE
		<p>lavoratori o sovraccarichi.</p> <p>Impedire il deposito sopra le opere provvisorie, eccezion fatta per le attrezzature temporaneamente impiegate per lo svolgimento del lavoro.</p> <p>Adoperare le attrezzature di lavoro semoventi e/o mobili nel rispetto di quanto prescritto dalla norma di riferimento.</p>
Approvvigionamento e movimentazione materiali	Non sono previste misure preventive e/o protettive.	<p>Consultare la scheda tecnica dei prodotti impiegati.</p> <p>Proibire il deposito di materiali sulle opere provvisorie, eccezion fatta per quei materiali posati temporaneamente per l'imminente svolgimento delle attività lavorative.</p>
DPI	Non sono previste misure preventive e/o protettive.	<p>Impiegare guanti protettivi.</p> <p>Utilizzare i DPI conformemente a quanto disposto dalla normativa vigente.</p>
Igiene sul lavoro	Non sono previste misure preventive e/o protettive.	<p>Riferirsi scrupolosamente alle misure di sicurezza riportate nelle schede tecniche dei prodotti impiegati.</p> <p>Ove possibile areare ed illuminare adeguatamente il luogo di lavoro impiegando sistemi portatili idonei e sicuri.</p> <p>Proteggere i lavoratori dalla presenza di agenti nocivi.</p> <p>Nei luoghi di lavoro all'aperto osservare scrupolosamente le prescrizioni imposte dalla normativa vigente ed indispensabili al mantenimento delle idonee condizioni lavorative, anche dal punto di vista igienico-sanitario.</p>
Impianti di alimentazione e di scarico	<p>Per scongiurare possibili contatti pericolosi con i dispositivi mobili elettrici, isolarli elettricamente in caso di manutenzione e/o regolazione.</p> <p>Prima di procedere alla manutenzione dei dispositivi elettrici, quando non sia possibile isolarli, accertarsi che l'impianto di alimentazione esistente sia dotato di apposito sistema "salvavita".</p>	<p>Accertarsi della messa fuori tensione dell'impianto elettrico, impedendo il riavvio da parte di terzi con segnalazione e/o blocchi degli interruttori a monte dell'intervento.</p>
Interferenze e protezioni terzi	<p>Vietare accessi esistenti alla zona interessata dai lavori.</p> <p>Vietare l'utilizzo del dispositivo mobile da parte di terzi, isolandolo elettricamente fino al termine dello svolgimento dei lavori sullo</p>	<p>Impedire l'avvicinamento al mezzo in funzione.</p> <p>Durante le lavorazioni in quota impedire la caduta di utensili dall'alto assicurandoli all'operatore e/o custodendoli all'interno di</p>

PUNTI CRITICI	MISURE PREVENTIVE E PROTETTIVE IN DOTAZIONE DELL'OPERA	MISURE PREVENTIVE E PROTETTIVE AUSILIARIE
	<p>stesso.</p> <p>Per l'intera durata dei lavori su parti attive, vietare l'accesso al quadro elettrico generale.</p>	<p>apposite guaine.</p> <p>Segnalare e delimitare la zona di lavoro come previsto dal Codice della Strada (direzione obbligatoria e coni segnaletici, transenne, segnalazione di lavori in corso, ecc...).</p>
Sicurezza dei luoghi di lavoro	<p>I macchinari devono essere arrestati, isolati, agevoli da raggiungere e dotati di dispositivi di bloccaggio assoluto (come da normativa vigente) durante le operazioni di manutenzione, riparazione e regolazione.</p> <p>Accertarsi della presenza e dell'efficacia del dispositivo "salvavita" a protezione degli operatori da eventuali contatti accidentali con parti in tensione.</p>	<p>Per garantirsi l'accesso alla zona di lavoro in elevato è obbligatorio adoperare idonea opera provvisoria (ponte a sbalzo, ponteggio, ecc...).</p> <p>Accertarsi che i ponti siano correttamente allestiti ed utilizzati; in presenza di dislivelli superiori ai 2 metri, per l'esistenza di aperture, procedere all'applicazione di parapetti regolamentari.</p> <p>Le scale doppie non devono superare i 5 metri di altezza; verificare preventivamente l'efficienza del dispositivo che contiene l'apertura della scala.</p> <p>Controllare la planarità dello strumento di lavoro impiegato e la consistenza del terreno su cui è poggiato per evitare possibili ribaltamenti.</p>

Scheda II-1
Misure preventive e protettive in dotazione dell'opera ed ausiliarie

Tipologia dei lavori	
Area esterna - Cancelli	
Tipo di intervento	Rischi individuati
regolazioni	Abrasioni. Punture. Taglio. Caduta materiali dall'alto.
Informazioni per imprese esecutrici e lavoratori autonomi sulle caratteristiche tecniche dell'opera progettata e del luogo di lavoro	
Controllo degli organi di apertura e chiusura automatici. Regolazioni degli organi di apertura e chiusura automatici. Ingrassaggio componenti (cerniere, guide scorrevoli, ecc.).	

PUNTI CRITICI	MISURE PREVENTIVE E PROTETTIVE IN DOTAZIONE DELL'OPERA	MISURE PREVENTIVE E PROTETTIVE AUSILIARIE
Accessi ai luoghi di lavoro	Non sono previste misure preventive e/o protettive.	Impiegare unicamente scale portatili semplici e/o doppie conformi alle caratteristiche indicate dalla norma vigente e solo nei casi previsti dalla stessa. Per garantirsi l'accesso alla zona di lavoro in elevato è obbligatorio adoperare idonea opera provvisoria (ponte a sbalzo, ponteggio, ecc...).
Approvvigionamento e movimentazione attrezzature	Non sono previste misure preventive e/o protettive.	Adottare misure di protezione individuale per lavori temporanei in quota, conformemente a quanto indicato dalla normativa vigente in materia e dando sempre priorità all'adozione di idonee misure di protezione collettiva. Accertarsi che le caratteristiche delle attrezzature da lavoro impiegate rispondano ai requisiti previsti dalla normativa vigente. Accertarsi che l'uso delle attrezzature da lavoro risponda alle disposizioni dettate dalla normativa vigente. Consultare la scheda tecnica ed i manuali d'uso e manutenzione

PUNTI CRITICI	MISURE PREVENTIVE E PROTETTIVE IN DOTAZIONE DELL'OPERA	MISURE PREVENTIVE E PROTETTIVE AUSILIARIE
		<p>delle attrezzature utilizzate.</p> <p>Impedire la movimentazione dei ponti quando su di essi si trovano lavoratori o sovraccarichi.</p> <p>Impedire il deposito sopra le opere provvisorie, eccezion fatta per le attrezzature temporaneamente impiegate per lo svolgimento del lavoro.</p> <p>Adoperare le attrezzature di lavoro semoventi e/o mobili nel rispetto di quanto prescritto dalla norma di riferimento.</p>
Approvvigionamento e movimentazione materiali	Non sono previste misure preventive e/o protettive.	<p>In base alla tipologia specifica del rifiuto conferire i materiali di risulta a discarica autorizzata.</p> <p>Nella movimentazione dei carichi a mano rispettare scrupolosamente le indicazioni previste dalla norma di riferimento.</p> <p>Consultare, una volta acquisita, la scheda tecnica dei prodotti utilizzati.</p> <p>Impedire il deposito sopra le opere provvisorie, eccezion fatta per il materiale temporaneamente impiegato per lo svolgimento del lavoro.</p> <p>Delimitare, una volta individuata, l'area di stoccaggio per i materiali di risulta.</p> <p>Depositare i materiali sulle strutture esistenti senza sovraccaricare.</p> <p>Movimentare i materiali utilizzando le apposite attrezzature in modo conforme.</p> <p>Utilizzare attrezzature per movimentazione carichi con caratteristiche conformi alla norma vigente in materia.</p>
DPI	Non sono previste misure preventive e/o protettive.	<p>Utilizzare scarpe, guanti, cintura di sicurezza e casco protettivo.</p> <p>Utilizzare i DPI conformemente a quanto disposto dalla normativa vigente.</p>
Igiene sul lavoro	Non sono previste misure preventive e/o protettive.	<p>Riferirsi scrupolosamente alle misure di sicurezza riportate nelle schede tecniche dei prodotti impiegati.</p> <p>Ove possibile areare ed illuminare adeguatamente il luogo di lavoro impiegando sistemi portatili idonei e sicuri.</p> <p>Proteggere i lavoratori dalla presenza di agenti nocivi.</p>

PUNTI CRITICI	MISURE PREVENTIVE E PROTETTIVE IN DOTAZIONE DELL'OPERA	MISURE PREVENTIVE E PROTETTIVE AUSILIARIE
		<p>Nei luoghi di lavoro all'aperto osservare scrupolosamente le prescrizioni imposte dalla normativa vigente ed indispensabili al mantenimento delle idonee condizioni lavorative, anche dal punto di vista igienico-sanitario.</p> <p>Rimuovere dalla zona di lavoro materiale sporco o imbevuto di sostanze infiammabili quali vernici e solventi.</p>
Impianti di alimentazione e di scarico	<p>Per scongiurare possibili contatti pericolosi con i dispositivi mobili elettrici, isolarli elettricamente in caso di manutenzione e/o regolazione.</p> <p>Prima di procedere alla manutenzione dei dispositivi elettrici, quando non sia possibile isolarli, accertarsi che l'impianto di alimentazione esistente sia dotato di apposito sistema "salvavita".</p>	<p>Utilizzare prolunghes con grado di protezione IP 67.</p> <p>E' possibile utilizzare le prese CEE, ovvero le prese domestiche, presenti all'interno del luogo di lavoro, solo per lavori di breve entità.</p> <p>Adoperare macchinari ed apparecchiature elettriche conformi ai requisiti stabiliti dalla normativa vigente in materia.</p> <p>E' vietato l'uso, nei lavori all'aperto, di utensili elettrici portatili a tensione superiore a 220V verso terra.</p> <p>Accertarsi della messa fuori tensione dell'impianto elettrico, impedendo il riavvio da parte di terzi con segnalazione e/o blocchi degli interruttori a monte dell'intervento.</p>
Interferenze e protezioni terzi	<p>Vietare accessi esistenti alla zona interessata dai lavori.</p> <p>Vietare l'utilizzo del dispositivo mobile da parte di terzi, isolandolo elettricamente fino al termine dello svolgimento dei lavori sullo stesso.</p> <p>Per l'intera durata dei lavori su parti attive, vietare l'accesso al quadro elettrico generale.</p>	<p>Delimitare e segnalare con idonea cartellonistica l'area di intervento impedendo l'avvicinamento di terzi al mezzo in funzionamento.</p> <p>Nei lavori in quota, impedire la caduta accidentale di utensili assicurandoli all'operatore e/o custodendoli all'interno di apposite guaine.</p> <p>Segnalare e delimitare la zona di lavoro all'interno di area aperta al transito nelle modalità previste dal Codice della Strada (transenne, direzione obbligatoria e coni segnaletici).</p> <p>Predisporre adeguate schermature dell'area di lavoro atte a proteggere terzi dalla eventuale proiezione di materiali e/o schizzi.</p> <p>Vietare l'accesso all'area sottostante i lavori ovvero predisporre sistema di protezione contro la caduta di materiali dall'alto.</p>
Sicurezza dei luoghi di lavoro	I macchinari devono essere arrestati, isolati, agevoli da raggiungere e dotati di dispositivi di bloccaggio assoluto (come da normativa vigente) durante le operazioni di manutenzione,	Per garantirsi l'accesso alla zona di lavoro in elevato è obbligatorio adoperare idonea opera provvisoria (ponte a sbalzo, ponteggio, ecc...).

PUNTI CRITICI	MISURE PREVENTIVE E PROTETTIVE IN DOTAZIONE DELL'OPERA	MISURE PREVENTIVE E PROTETTIVE AUSILIARIE
	<p>riparazione e regolazione.</p> <p>Accertarsi della presenza e dell'efficacia del dispositivo "salvavita" a protezione degli operatori da eventuali contatti accidentali con parti in tensione.</p>	<p>Accertarsi che i ponti siano correttamente allestiti ed utilizzati; in presenza di dislivelli superiori ai 2 metri, per l'esistenza di aperture, procedere all'applicazione di parapetti regolamentari.</p> <p>Le scale doppie non devono superare i 5 metri di altezza; verificare preventivamente l'efficienza del dispositivo che contiene l'apertura della scala.</p> <p>Controllare la planarità dello strumento di lavoro impiegato e la consistenza del terreno su cui è poggiato per evitare possibili ribaltamenti.</p> <p>Le sostanze infiammabili devono essere tenute lontane dalle fonti di calore.</p> <p>Vietare attività lavorative in luoghi aperti e in elevato durante precipitazioni atmosferiche.</p> <p>Accertare l'avvenuto isolamento elettrico della macchina da controllare.</p>

Scheda II-1
Misure preventive e protettive in dotazione dell'opera ed ausiliarie

Tipologia dei lavori	
Area esterna - Cancelli	
Tipo di intervento	Rischi individuati
revisione	Tagli, abrasioni, punture.

PUNTI CRITICI	MISURE PREVENTIVE E PROTETTIVE IN DOTAZIONE DELL'OPERA	MISURE PREVENTIVE E PROTETTIVE AUSILIARIE
Accessi ai luoghi di lavoro	Non sono previste misure preventive e/o protettive.	<p>Impiegare unicamente scale portatili semplici e/o doppie conformi alle caratteristiche indicate dalla norma vigente e solo nei casi previsti dalla stessa.</p> <p>Per garantirsi l'accesso alla zona di lavoro in elevato è obbligatorio adoperare idonea opera provvisoria (ponte a sbalzo, ponteggio, ecc...).</p> <p>Adottare misure di protezione individuale per lavori temporanei in quota, conformemente a quanto indicato dalla normativa vigente in materia e dando sempre priorità all'adozione di idonee misure di protezione collettiva.</p>
Approvvigionamento e movimentazione attrezzature	Non sono previste misure preventive e/o protettive.	<p>Accertarsi che le caratteristiche delle attrezzature da lavoro impiegate rispondano ai requisiti previsti dalla normativa vigente.</p> <p>Accertarsi che l'uso delle attrezzature da lavoro risponda alle disposizioni dettate dalla normativa vigente.</p> <p>Consultare la scheda tecnica ed i manuali d'uso e manutenzione delle attrezzature utilizzate.</p> <p>Impedire la movimentazione dei ponti quando su di essi si trovano lavoratori o sovraccarichi.</p> <p>Impedire il deposito sopra le opere provvisorie, eccezion fatta per le attrezzature temporaneamente impiegate per lo svolgimento del lavoro.</p> <p>Adoperare le attrezzature di lavoro semoventi e/o mobili nel rispetto di quanto prescritto dalla norma di riferimento.</p>

PUNTI CRITICI	MISURE PREVENTIVE E PROTETTIVE IN DOTAZIONE DELL'OPERA	MISURE PREVENTIVE E PROTETTIVE AUSILIARIE
Approvvigionamento e movimentazione materiali	Non sono previste misure preventive e/o protettive.	<p>In base alla tipologia specifica del rifiuto conferire i materiali di risulta a discarica autorizzata.</p> <p>Nella movimentazione dei carichi a mano rispettare scrupolosamente le indicazioni previste dalla norma di riferimento. Consultare, una volta acquisita, la scheda tecnica dei prodotti utilizzati.</p> <p>Impedire il deposito sopra le opere provvisorie, eccezion fatta per il materiale temporaneamente impiegato per lo svolgimento del lavoro.</p> <p>Delimitare, una volta individuata, l'area di stoccaggio per i materiali di risulta.</p> <p>Depositare i materiali sulle strutture esistenti senza sovraccaricare.</p> <p>Movimentare i materiali utilizzando le apposite attrezzature in modo conforme.</p> <p>Utilizzare attrezzature per movimentazione carichi con caratteristiche conformi alla norma vigente in materia.</p>
DPI	Non sono previste misure preventive e/o protettive.	<p>Utilizzare scarpe, guanti, cintura di sicurezza e casco protettivo.</p> <p>Utilizzare i DPI conformemente a quanto disposto dalla normativa vigente.</p>
Igiene sul lavoro	Non sono previste misure preventive e/o protettive.	<p>Riferirsi scrupolosamente alle misure di sicurezza riportate nelle schede tecniche dei prodotti impiegati.</p> <p>Ove possibile areare ed illuminare adeguatamente il luogo di lavoro impiegando sistemi portatili idonei e sicuri.</p> <p>Proteggere i lavoratori dalla presenza di agenti nocivi.</p> <p>Nei luoghi di lavoro all'aperto osservare scrupolosamente le prescrizioni imposte dalla normativa vigente ed indispensabili al mantenimento delle idonee condizioni lavorative, anche dal punto di vista igienico-sanitario.</p> <p>Rimuovere dalla zona di lavoro materiale sporco o imbevuto di sostanze infiammabili quali vernici e solventi.</p>
Impianti di alimentazione e di scarico	Per scongiurare possibili contatti pericolosi con i dispositivi mobili elettrici, isolarli elettricamente in caso di manutenzione e/o	<p>Utilizzare prolunghes con grado di protezione IP 67.</p> <p>E' possibile utilizzare le prese CEE, ovvero le prese domestiche,</p>

PUNTI CRITICI	MISURE PREVENTIVE E PROTETTIVE IN DOTAZIONE DELL'OPERA	MISURE PREVENTIVE E PROTETTIVE AUSILIARIE
	regolazione. Prima di procedere alla manutenzione dei dispositivi elettrici, quando non sia possibile isolarli, accertarsi che l'impianto di alimentazione esistente sia dotato di apposito sistema "salvavita".	presenti all'interno del luogo di lavoro, solo per lavori di breve entità. Adoperare macchinari ed apparecchiature elettriche conformi ai requisiti stabiliti dalla normativa vigente in materia. E' vietato l'uso, nei lavori all'aperto, di utensili elettrici portatili a tensione superiore a 220V verso terra. Accertarsi della messa fuori tensione dell'impianto elettrico, impedendo il riavvio da parte di terzi con segnalazione e/o blocchi degli interruttori a monte dell'intervento.
Interferenze e protezioni terzi	Vietare accessi esistenti alla zona interessata dai lavori. Vietare l'utilizzo del dispositivo mobile da parte di terzi, isolandolo elettricamente fino al termine dello svolgimento dei lavori sullo stesso. Per l'intera durata dei lavori su parti attive, vietare l'accesso al quadro elettrico generale.	Delimitare e segnalare con idonea cartellonistica l'area di intervento impedendo l'avvicinamento di terzi al mezzo in funzionamento. Nei lavori in quota, impedire la caduta accidentale di utensili assicurandoli all'operatore e/o custodendoli all'interno di apposite guaine. Segnalare e delimitare la zona di lavoro all'interno di area aperta al transito nelle modalità previste dal Codice della Strada (transenne, direzione obbligatoria e con segnaletici). Predisporre adeguate schermature dell'area di lavoro atte a proteggere terzi dalla eventuale proiezione di materiali e/o schizzi. Vietare l'accesso all'area sottostante i lavori ovvero predisporre sistema di protezione contro la caduta di materiali dall'alto.
Sicurezza dei luoghi di lavoro	I macchinari devono essere arrestati, isolati, agevoli da raggiungere e dotati di dispositivi di bloccaggio assoluto (come da normativa vigente) durante le operazioni di manutenzione, riparazione e regolazione. Accertarsi della presenza e dell'efficacia del dispositivo "salvavita" a protezione degli operatori da eventuali contatti accidentali con parti in tensione.	Per garantirsi l'accesso alla zona di lavoro in elevato è obbligatorio adoperare idonea opera provvisoria (ponte a sbalzo, ponteggio, ecc...). Accertarsi che i ponti siano correttamente allestiti ed utilizzati; in presenza di dislivelli superiori ai 2 metri, per l'esistenza di aperture, procedere all'applicazione di parapetti regolamentari. Le scale doppie non devono superare i 5 metri di altezza; verificare preventivamente l'efficienza del dispositivo che contiene l'apertura della scala. Controllare la planarità dello strumento di lavoro impiegato e la consistenza del terreno su cui è poggiato per evitare possibili

PUNTI CRITICI	MISURE PREVENTIVE E PROTETTIVE IN DOTAZIONE DELL'OPERA	MISURE PREVENTIVE E PROTETTIVE AUSILIARIE
		<p>ribaltamenti.</p> <p>Le sostanze infiammabili devono essere tenute lontane dalle fonti di calore.</p> <p>Vietare attività lavorative in luoghi aperti e in elevato durante precipitazioni atmosferiche.</p> <p>Accertare l'avvenuto isolamento elettrico della macchina da controllare.</p>

Scheda II-1
Misure preventive e protettive in dotazione dell'opera ed ausiliarie

Tipologia dei lavori	
Area esterna - Cancelli	
Tipo di intervento	Rischi individuati
ripresa protezione	Caduta dall'alto. Incendio (solventi). Contatto con sostanze tossiche.
Informazioni per imprese esecutrici e lavoratori autonomi sulle caratteristiche tecniche dell'opera progettata e del luogo di lavoro	
Ripresa delle verniciatura e della protezione anticorrosione.	

PUNTI CRITICI	MISURE PREVENTIVE E PROTETTIVE IN DOTAZIONE DELL'OPERA	MISURE PREVENTIVE E PROTETTIVE AUSILIARIE
Accessi ai luoghi di lavoro	Non sono previste misure preventive e/o protettive.	Impiegare unicamente scale portatili semplici e/o doppie conformi alle caratteristiche indicate dalla norma vigente e solo nei casi previsti dalla stessa. Per garantirsi l'accesso alla zona di lavoro in elevato è obbligatorio adoperare idonea opera provvisoria (ponte a sbalzo, ponteggio, ecc...).
Approvvigionamento e movimentazione attrezzature	Non sono previste misure preventive e/o protettive.	Adottare misure di protezione individuale per lavori temporanei in quota, conformemente a quanto indicato dalla normativa vigente in materia e dando sempre priorità all'adozione di idonee misure di protezione collettiva. Accertarsi che le caratteristiche delle attrezzature da lavoro impiegate rispondano ai requisiti previsti dalla normativa vigente. Accertarsi che l'uso delle attrezzature da lavoro risponda alle disposizioni dettate dalla normativa vigente. Consultare la scheda tecnica ed i manuali d'uso e manutenzione delle attrezzature utilizzate. Impedire la movimentazione dei ponti quando su di essi si trovano lavoratori o sovraccarichi.

PUNTI CRITICI	MISURE PREVENTIVE E PROTETTIVE IN DOTAZIONE DELL'OPERA	MISURE PREVENTIVE E PROTETTIVE AUSILIARIE
		<p>Impedire il deposito sopra le opere provvisorie, eccezion fatta per le attrezzature temporaneamente impiegate per lo svolgimento del lavoro.</p> <p>Adoperare le attrezzature di lavoro semoventi e/o mobili nel rispetto di quanto prescritto dalla norma di riferimento.</p>
Approvvigionamento e movimentazione materiali	Non sono previste misure preventive e/o protettive.	<p>In base alla tipologia specifica del rifiuto conferire i materiali di risulta a discarica autorizzata.</p> <p>Nella movimentazione dei carichi a mano rispettare scrupolosamente le indicazioni previste dalla norma di riferimento.</p> <p>Consultare, una volta acquisita, la scheda tecnica dei prodotti utilizzati.</p> <p>Impedire il deposito sopra le opere provvisorie, eccezion fatta per il materiale temporaneamente impiegato per lo svolgimento del lavoro.</p> <p>Delimitare, una volta individuata, l'area di stoccaggio per i materiali di risulta.</p> <p>Depositare i materiali sulle strutture esistenti senza sovraccaricare.</p> <p>Movimentare i materiali utilizzando le apposite attrezzature in modo conforme.</p> <p>Utilizzare attrezzature per movimentazione carichi con caratteristiche conformi alla norma vigente in materia.</p>
DPI	Non sono previste misure preventive e/o protettive.	<p>Utilizzare guanti, facciale filtrante, cintura di sicurezza e scarpe.</p> <p>Utilizzare i DPI conformemente a quanto disposto dalla normativa vigente.</p>
Igiene sul lavoro	<p>Illuminare e ventilare adeguatamente l'ambiente di lavoro secondo le direttive impartite dalla normativa vigente.</p> <p>Durante l'uso di vernici e solventi i locali devono essere opportunamente areati.</p>	<p>Riferirsi scrupolosamente alle misure di sicurezza riportate nelle schede tecniche dei prodotti impiegati.</p> <p>Ove possibile areare ed illuminare adeguatamente il luogo di lavoro impiegando sistemi portatili idonei e sicuri.</p> <p>Proteggere i lavoratori dalla presenza di agenti nocivi.</p> <p>Nei luoghi di lavoro all'aperto osservare scrupolosamente le prescrizioni imposte dalla normativa vigente ed indispensabili al mantenimento delle idonee condizioni lavorative, anche dal punto</p>

PUNTI CRITICI	MISURE PREVENTIVE E PROTETTIVE IN DOTAZIONE DELL'OPERA	MISURE PREVENTIVE E PROTETTIVE AUSILIARIE
		<p>di vista igienico-sanitario.</p> <p>Rimuovere costantemente i materiali di risulta dal pavimento per evitare la creazione di ostacoli e camminamenti instabili per i lavoratori.</p> <p>Rimuovere dalla zona di lavoro materiale sporco o imbevuto di sostanze infiammabili quali vernici e solventi.</p>
Impianti di alimentazione e di scarico	<p>Per scongiurare possibili contatti pericolosi con i dispositivi mobili elettrici, isolarli elettricamente in caso di manutenzione e/o regolazione.</p> <p>Prima di procedere alla manutenzione dei dispositivi elettrici, quando non sia possibile isolarli, accertarsi che l'impianto di alimentazione esistente sia dotato di apposito sistema "salvavita".</p>	<p>Utilizzare prolunghes con grado di protezione IP 67.</p> <p>E' possibile utilizzare le prese CEE, ovvero le prese domestiche, presenti all'interno del luogo di lavoro, solo per lavori di breve entità.</p> <p>Adoperare macchinari ed apparecchiature elettriche conformi ai requisiti stabiliti dalla normativa vigente in materia.</p> <p>E' vietato l'uso, nei lavori all'aperto, di utensili elettrici portatili a tensione superiore a 220V verso terra.</p> <p>Accertarsi della messa fuori tensione dell'impianto elettrico, impedendo il riavvio da parte di terzi con segnalazione e/o blocchi degli interruttori a monte dell'intervento.</p>
Interferenze e protezioni terzi	<p>Vietare accessi esistenti alla zona interessata dai lavori.</p> <p>Vietare l'utilizzo del dispositivo mobile da parte di terzi, isolandolo elettricamente fino al termine dello svolgimento dei lavori sullo stesso.</p> <p>Per l'intera durata dei lavori su parti attive, vietare l'accesso al quadro elettrico generale.</p>	<p>Delimitare e segnalare con idonea cartellonistica l'area di intervento.</p> <p>Nei lavori in quota, impedire la caduta accidentale di utensili assicurandoli all'operatore e/o custodendoli all'interno di apposite guaine.</p> <p>Segnalare e delimitare la zona di lavoro all'interno di area aperta al transito nelle modalità previste dal Codice della Strada (transenne, direzione obbligatoria e coni segnaletici).</p> <p>Predisporre adeguate schermature dell'area di lavoro atte a proteggere terzi dalla eventuale proiezione di materiali e/o schizzi.</p> <p>Vietare l'accesso all'area sottostante i lavori ovvero predisporre sistema di protezione contro la caduta di materiali dall'alto.</p>
Sicurezza dei luoghi di lavoro	<p>I macchinari devono essere arrestati, isolati, agevoli da raggiungere e dotati di dispositivi di bloccaggio assoluto (come da normativa vigente) durante le operazioni di manutenzione, riparazione e regolazione.</p>	<p>Per garantirsi l'accesso alla zona di lavoro in elevato è obbligatorio adoperare idonea opera provvisoria (ponte a sbalzo, ponteggio, ecc...).</p> <p>Accertarsi che i ponti siano correttamente allestiti ed utilizzati; in</p>

PUNTI CRITICI	MISURE PREVENTIVE E PROTETTIVE IN DOTAZIONE DELL'OPERA	MISURE PREVENTIVE E PROTETTIVE AUSILIARIE
	Accertarsi della presenza e dell'efficacia del dispositivo "salvavita" a protezione degli operatori da eventuali contatti accidentali con parti in tensione.	presenza di dislivelli superiori ai 2 metri, per l'esistenza di aperture, procedere all'applicazione di parapetti regolamentari. Le scale doppie non devono superare i 5 metri di altezza; verificare preventivamente l'efficienza del dispositivo che contiene l'apertura della scala. Controllare la planarità dello strumento di lavoro impiegato e la consistenza del terreno su cui è poggiato per evitare possibili ribaltamenti. Le sostanze infiammabili devono essere tenute lontane dalle fonti di calore. Vietare attività lavorative in luoghi aperti e in elevato durante precipitazioni atmosferiche.

Scheda II-1
Misure preventive e protettive in dotazione dell'opera ed ausiliarie

Tipologia dei lavori	
Area esterna - Fogne	
Tipo di intervento	Rischi individuati
riparazione fogne	Tagli, abrasioni, punture (contatto con attrezzi e materiali). Urti, compressioni, colpi, impatti (contatto con materiali). Investimento.

PUNTI CRITICI	MISURE PREVENTIVE E PROTETTIVE IN DOTAZIONE DELL'OPERA	MISURE PREVENTIVE E PROTETTIVE AUSILIARIE
Accessi ai luoghi di lavoro	Accedere tramite pozzetto d'ispezione e l'ausilio di scala fissa a pioli in possesso dei requisiti previsti dalla normativa vigente.	Impiegare unicamente scale portatili semplici e/o doppie conformi alle caratteristiche indicate dalla norma vigente e solo nei casi previsti dalla stessa.
Approvvigionamento e movimentazione attrezzature	Non sono previste misure preventive e/o protettive.	Accertarsi che le caratteristiche delle attrezzature da lavoro impiegate rispondano ai requisiti previsti dalla normativa vigente. Accertarsi che l'uso delle attrezzature da lavoro risponda alle disposizioni dettate dalla normativa vigente. Consultare la scheda tecnica ed i manuali d'uso e manutenzione delle attrezzature utilizzate.
Approvvigionamento e movimentazione materiali	Non sono previste misure preventive e/o protettive.	In base alla tipologia specifica del rifiuto conferire i materiali di risulta a discarica autorizzata. Nella movimentazione dei carichi a mano rispettare scrupolosamente le indicazioni previste dalla norma di riferimento. Consultare la scheda tecnica dei prodotti utilizzati. Delimitare, una volta individuata, l'area di stoccaggio per i materiali di risulta. Movimentare i materiali utilizzando le apposite attrezzature in modo conforme. Utilizzare attrezzature per movimentazione carichi con caratteristiche conformi alla norma vigente in materia.

PUNTI CRITICI	MISURE PREVENTIVE E PROTETTIVE IN DOTAZIONE DELL'OPERA	MISURE PREVENTIVE E PROTETTIVE AUSILIARIE
DPI	Non sono previste misure preventive e/o protettive.	Impiegare guanti protettivi. In condizioni di bassa visibilità, gli operatori che agiscono in area transitata, devono indossare un capo ad alta visibilità di colore giallo o arancione o con applicazione di strisce rifrangenti di colore grigio/argento come previsto dalla norma di riferimento. Utilizzare i DPI conformemente a quanto disposto dalla normativa vigente.
Igiene sul lavoro	Illuminare e ventilare adeguatamente l'ambiente di lavoro secondo le direttive impartite dalla normativa vigente.	Riferirsi scrupolosamente alle misure di sicurezza riportate nelle schede tecniche dei prodotti impiegati. Ove possibile areare ed illuminare adeguatamente il luogo di lavoro impiegando sistemi portatili idonei e sicuri. Proteggere i lavoratori dalla presenza di agenti nocivi. Nei luoghi di lavoro all'aperto osservare scrupolosamente le prescrizioni imposte dalla normativa vigente ed indispensabili al mantenimento delle idonee condizioni lavorative, anche dal punto di vista igienico-sanitario. Rimuovere costantemente i materiali di risulta dal pavimento per evitare la creazione di ostacoli e camminamenti instabili per i lavoratori.
Impianti di alimentazione e di scarico	Per le lavorazioni di breve durata è consentito allacciarsi all'impianto elettrico domestico esistente.	Utilizzare prolunghes con grado di protezione IP 67. E' possibile utilizzare le prese CEE, ovvero le prese domestiche, presenti all'interno del luogo di lavoro, solo per lavori di breve entità. Adoperare macchinari ed apparecchiature elettriche conformi ai requisiti stabiliti dalla normativa vigente in materia.
Interferenze e protezioni terzi	Vietare accessi esistenti alla zona interessata dai lavori.	Proteggere, con idonee barriere anti-caduta, qualsiasi tipo di apertura sul vuoto. Disporre idonea segnaletica dopo aver delimitato la zona di intervento. Segnalare e delimitare la zona di lavoro come previsto dal Codice della Strada (direzione obbligatoria e coni segnaletici, transenne, segnalazione di lavori in corso, ecc...).
		Predisporre adeguate schermature dell'area di lavoro atte a

PUNTI CRITICI	MISURE PREVENTIVE E PROTETTIVE IN DOTAZIONE DELL'OPERA	MISURE PREVENTIVE E PROTETTIVE AUSILIARIE
		proteggere terzi dalla eventuale proiezione di materiali e/o schizzi.
Sicurezza dei luoghi di lavoro	Se l'altezza verticale è superiore ai 5 m, la scala a pioli fissa dev'essere protetta con griglia.	Le scale doppie non devono superare i 5 metri di altezza; verificare preventivamente l'efficienza del dispositivo che contiene l'apertura della scala. Scongiurare possibili contatti pericolosi dei lavoratori con sostanze biologiche presenti nel luogo di lavoro. Non consentire la sosta a mezzi ed operatori e non depositare materiale in corrispondenza dei cigli degli scavi.

Scheda II-1
Misure preventive e protettive in dotazione dell'opera ed ausiliarie

Tipologia dei lavori	
Area esterna - Fogne	
Tipo di intervento	Rischi individuati
spurgo pozzetti	Contatto con sostanze pericolose. Tagli, abrasioni, punture (contatto con attrezzi e materiali). Urti, compressioni, colpi, impatti (contatto con materiali). Investimento.

PUNTI CRITICI	MISURE PREVENTIVE E PROTETTIVE IN DOTAZIONE DELL'OPERA	MISURE PREVENTIVE E PROTETTIVE AUSILIARIE
Accessi ai luoghi di lavoro	Accedere tramite pozzetto d'ispezione e l'ausilio di scala fissa a pioli in possesso dei requisiti previsti dalla normativa vigente.	Nel caso di pozzetti non raggiungibili tramite autospurgo, impiegare tubazioni di lunghezza idonea allo scopo accertandone la resistenza e l'efficacia.
Approvvigionamento e movimentazione attrezzature	Non sono previste misure preventive e/o protettive.	Accertarsi che le caratteristiche delle attrezzature da lavoro impiegate rispondano ai requisiti previsti dalla normativa vigente. Accertarsi che l'uso delle attrezzature da lavoro risponda alle disposizioni dettate dalla normativa vigente. Consultare la scheda tecnica ed i manuali d'uso e manutenzione delle attrezzature utilizzate.
Approvvigionamento e movimentazione materiali	Non sono previste misure preventive e/o protettive.	In base alla tipologia specifica del rifiuto conferire i materiali di risulta a discarica autorizzata. Nella movimentazione dei carichi a mano rispettare scrupolosamente le indicazioni previste dalla norma di riferimento. Consultare la scheda tecnica dei prodotti utilizzati. Delimitare, una volta individuata, l'area di stoccaggio per i materiali di risulta. Movimentare i materiali utilizzando le apposite attrezzature in modo conforme. Utilizzare attrezzature per movimentazione carichi con caratteristiche conformi alla norma vigente in materia.

PUNTI CRITICI	MISURE PREVENTIVE E PROTETTIVE IN DOTAZIONE DELL'OPERA	MISURE PREVENTIVE E PROTETTIVE AUSILIARIE
DPI	Non sono previste misure preventive e/o protettive.	Utilizzare stivali, guanti protettivi, facciale filtrante e tuta protettiva. In condizioni di bassa visibilità, gli operatori che agiscono in area transitata, devono indossare un capo ad alta visibilità di colore giallo o arancione o con applicazione di strisce rifrangenti di colore grigio/argento come previsto dalla norma di riferimento. Utilizzare i DPI conformemente a quanto disposto dalla normativa vigente.
Igiene sul lavoro	Illuminare e ventilare adeguatamente l'ambiente di lavoro secondo le direttive impartite dalla normativa vigente.	Riferirsi scrupolosamente alle misure di sicurezza riportate nelle schede tecniche dei prodotti impiegati. Ove possibile areare ed illuminare adeguatamente il luogo di lavoro impiegando sistemi portatili idonei e sicuri. Proteggere i lavoratori dalla presenza di agenti nocivi. Nei luoghi di lavoro all'aperto osservare scrupolosamente le prescrizioni imposte dalla normativa vigente ed indispensabili al mantenimento delle idonee condizioni lavorative, anche dal punto di vista igienico-sanitario. Rimuovere costantemente i materiali di risulta dal pavimento per evitare la creazione di ostacoli e camminamenti instabili per i lavoratori.
Impianti di alimentazione e di scarico	Per le lavorazioni di breve durata è consentito allacciarsi all'impianto elettrico domestico esistente.	Collegare la tubazione dello spurgo al pozzetto verificando che sia posizionato in modo idoneo e sicuro. Per le lavorazioni di breve entità utilizzare eventuali prese CEE (ovvero prese domestiche) predisposte all'interno della zona di lavoro. Eventuali prolunghe elettriche dovranno essere in possesso del grado di protezione IP 67. Tutte le attrezzature elettriche impiegate dovranno essere conformi ai requisiti imposti dalla normativa vigente.
Interferenze e protezioni terzi	Vietare accessi esistenti alla zona interessata dai lavori. In caso di pericolo determinato dalla sosta temporanea del mezzo di spurgo tombini, bloccare o deviare il traffico veicolare.	Proteggere, con idonee barriere anti-caduta, qualsiasi tipo di apertura sul vuoto. Disporre idonea segnaletica dopo aver delimitato la zona di intervento.

PUNTI CRITICI	MISURE PREVENTIVE E PROTETTIVE IN DOTAZIONE DELL'OPERA	MISURE PREVENTIVE E PROTETTIVE AUSILIARIE
		<p>Segnalare e delimitare la zona di lavoro come previsto dal Codice della Strada (direzione obbligatoria e coni segnaletici, transenne, segnalazione di lavori in corso, ecc...).</p> <p>Predisporre adeguate schermature dell'area di lavoro atte a proteggere terzi dalla eventuale proiezione di materiali e/o schizzi.</p>
Sicurezza dei luoghi di lavoro	Se l'altezza verticale è superiore ai 5 m, la scala a pioli fissa dev'essere protetta con griglia.	<p>Scongiurare possibili contatti pericolosi dei lavoratori con sostanze biologiche presenti nel luogo di lavoro.</p> <p>Non consentire la sosta di mezzi e operatori e non depositare materiale nelle vicinanze del ciglio degli scavi.</p> <p>Controllare la planarità dello strumento di lavoro impiegato e la consistenza del terreno su cui è poggiato per evitare possibili ribaltamenti.</p> <p>Allontanare i lavoratori a piedi dal raggio d'azione del macchinario durante il suo utilizzo (se indispensabile la loro presenza adottare le dovute precauzioni).</p> <p>L'avvio delle operazioni con macchinari sia mobili che semoventi dev'essere segnalato adeguatamente.</p>

Scheda II-1
Misure preventive e protettive in dotazione dell'opera ed ausiliarie

Tipologia dei lavori	
Area esterna - Illuminazione	
Tipo di intervento	Rischi individuati
pulizia diffusori (in occasione della sostituzione dei reattori e delle lampade)	Caduta dall'alto. Elettrocuzione.

PUNTI CRITICI	MISURE PREVENTIVE E PROTETTIVE IN DOTAZIONE DELL'OPERA	MISURE PREVENTIVE E PROTETTIVE AUSILIARIE
Accessi ai luoghi di lavoro	Non sono previste misure preventive e/o protettive.	<p>Impiegare unicamente scale portatili semplici e/o doppie conformi alle caratteristiche indicate dalla norma vigente e solo nei casi previsti dalla stessa.</p> <p>Per garantirsi l'accesso alla zona di lavoro in elevato è obbligatorio adoperare idonea opera provvisoria (ponte a sbalzo, ponteggio, ecc...).</p> <p>Adottare misure di protezione individuale per lavori temporanei in quota, conformemente a quanto indicato dalla normativa vigente in materia e dando sempre priorità all'adozione di idonee misure di protezione collettiva.</p> <p>Per l'accesso al luogo di lavoro in elevato utilizzare le funi verificandone le caratteristiche ed utilizzandole nel rispetto di quanto previsto dalla norma di riferimento.</p> <p>L'accesso al luogo di lavoro temporaneo in quota avviene comunque tramite sistema di sollevamento adeguato conforme alle prescrizioni dettate dalla norma vigente.</p>
Approvvigionamento e movimentazione attrezzature	Non sono previste misure preventive e/o protettive.	<p>Accertarsi che le caratteristiche delle attrezzature da lavoro impiegate rispondano ai requisiti previsti dalla normativa vigente.</p> <p>Accertarsi che l'uso delle attrezzature da lavoro risponda alle disposizioni dettate dalla normativa vigente.</p> <p>Consultare la scheda tecnica ed i manuali d'uso e manutenzione delle attrezzature utilizzate.</p>

PUNTI CRITICI	MISURE PREVENTIVE E PROTETTIVE IN DOTAZIONE DELL'OPERA	MISURE PREVENTIVE E PROTETTIVE AUSILIARIE
		<p>Impedire la movimentazione dei ponti quando su di essi si trovano lavoratori o sovraccarichi.</p> <p>Impedire il deposito sopra le opere provvisorie, eccezion fatta per le attrezzature temporaneamente impiegate per lo svolgimento del lavoro.</p> <p>Adoperare le attrezzature di lavoro semoventi e/o mobili nel rispetto di quanto prescritto dalla norma di riferimento.</p>
Approvvigionamento e movimentazione materiali	Non sono previste misure preventive e/o protettive.	<p>Utilizzare attrezzature per movimentazione carichi con caratteristiche conformi alla norma vigente in materia.</p> <p>Movimentare i materiali utilizzando le apposite attrezzature in modo conforme.</p> <p>Nella movimentazione dei carichi a mano rispettare scrupolosamente le indicazioni previste dalla norma di riferimento.</p> <p>Consultare, una volta acquisita, la scheda tecnica dei prodotti utilizzati.</p> <p>Impedire il deposito sopra le opere provvisorie, eccezion fatta per il materiale temporaneamente impiegato per lo svolgimento del lavoro.</p>
DPI	Non sono previste misure preventive e/o protettive.	<p>Utilizzare cintura di sicurezza e guanti isolanti.</p> <p>In condizioni di bassa visibilità, gli operatori che agiscono, devono indossare un capo ad alta visibilità di colore giallo o arancione o con applicazione di strisce rifrangenti di colore grigio/argento come previsto dalla norma di riferimento.</p> <p>Utilizzare i DPI conformemente a quanto disposto dalla normativa vigente.</p>
Igiene sul lavoro	Illuminare e ventilare adeguatamente l'ambiente di lavoro secondo le direttive impartite dalla normativa vigente.	<p>Riferirsi scrupolosamente alle misure di sicurezza riportate nelle schede tecniche dei prodotti impiegati.</p> <p>Ove possibile areare ed illuminare adeguatamente il luogo di lavoro impiegando sistemi portatili idonei e sicuri.</p> <p>Proteggere i lavoratori dalla presenza di agenti nocivi.</p> <p>Nei luoghi di lavoro all'aperto osservare scrupolosamente le prescrizioni imposte dalla normativa vigente ed indispensabili al mantenimento delle idonee condizioni lavorative, anche dal punto</p>

PUNTI CRITICI	MISURE PREVENTIVE E PROTETTIVE IN DOTAZIONE DELL'OPERA	MISURE PREVENTIVE E PROTETTIVE AUSILIARIE
		di vista igienico-sanitario. Rimuovere dalla zona di lavoro materiale sporco o imbevuto di sostanze infiammabili quali vernici e solventi.
Impianti di alimentazione e di scarico	Per evitare possibili contatti pericolosi con linee in tensione isolare elettricamente l'apparecchio da mantenere e/o regolare.	Utilizzare prolunghe con grado di protezione IP 67. E' possibile utilizzare le prese CEE, ovvero le prese domestiche, presenti all'interno del luogo di lavoro, solo per lavori di breve entità. Adoperare macchinari ed apparecchiature elettriche conformi ai requisiti stabiliti dalla normativa vigente in materia. E' vietato l'uso, nei lavori all'aperto, di utensili elettrici portatili a tensione superiore a 220V verso terra. Accertarsi della messa fuori tensione dell'impianto elettrico, impedendo il riavvio da parte di terzi con segnalazione e/o blocchi degli interruttori a monte dell'intervento.
Interferenze e protezioni terzi	In caso di pericolo originato dalla sosta temporanea dei mezzi di lavoro interrompere o deviare il traffico stradale.	Delimitare e segnalare con idonea cartellonistica l'area di intervento impedendo l'avvicinamento di terzi al mezzo in funzionamento. Nei lavori in quota, impedire la caduta accidentale di utensili assicurandoli all'operatore e/o custodendoli all'interno di apposite guaine. Segnalare e delimitare la zona di lavoro all'interno di area aperta al transito nelle modalità previste dal Codice della Strada (transenne, direzione obbligatoria e coni segnaletici). Predisporre adeguate schermature dell'area di lavoro atte a proteggere terzi dalla eventuale proiezione di materiali e/o schizzi. Vietare l'accesso all'area sottostante i lavori ovvero predisporre sistema di protezione contro la caduta di materiali dall'alto.
Sicurezza dei luoghi di lavoro	I macchinari devono essere arrestati, isolati, agevoli da raggiungere e dotati di dispositivi di bloccaggio assoluto (come da normativa vigente) durante le operazioni di manutenzione, riparazione e regolazione.	Per garantirsi l'accesso alla zona di lavoro in elevato è obbligatorio adoperare idonea opera provvisoria (ponte a sbalzo, ponteggio, ecc...). Accertarsi che i ponti siano correttamente allestiti ed utilizzati; in presenza di dislivelli superiori ai 2 metri, per l'esistenza di aperture, procedere all'applicazione di parapetti regolamentari.

PUNTI CRITICI	MISURE PREVENTIVE E PROTETTIVE IN DOTAZIONE DELL'OPERA	MISURE PREVENTIVE E PROTETTIVE AUSILIARIE
		<p>Le scale doppie non devono superare i 5 metri di altezza; verificare preventivamente l'efficienza del dispositivo che contiene l'apertura della scala.</p> <p>Controllare la planarità dello strumento di lavoro impiegato e la consistenza del terreno su cui è poggiato per evitare possibili ribaltamenti.</p> <p>Gli operatori a piedi devono allontanarsi dal raggio d'azione del macchinario durante il suo utilizzo (se indispensabile la loro presenza adottare le dovute misure preventive).</p> <p>L'avvio delle operazioni con macchinari sia mobili che semoventi dev'essere segnalato adeguatamente.</p> <p>Vietare attività lavorative in luoghi aperti e in elevato durante precipitazioni atmosferiche.</p>

Scheda II-1
Misure preventive e protettive in dotazione dell'opera ed ausiliarie

Tipologia dei lavori	
Area esterna - Illuminazione	
Tipo di intervento	Rischi individuati
riparazione fissaggi pali	Investimento da automezzi. Contatto con attrezzatura e materiali. Movimentazione manuale dei carichi. Caduta e rotolamento del sostegno.

PUNTI CRITICI	MISURE PREVENTIVE E PROTETTIVE IN DOTAZIONE DELL'OPERA	MISURE PREVENTIVE E PROTETTIVE AUSILIARIE
Accessi ai luoghi di lavoro	Non sono previste misure preventive e/o protettive.	<p>Impiegare unicamente scale portatili semplici e/o doppie conformi alle caratteristiche indicate dalla norma vigente e solo nei casi previsti dalla stessa.</p> <p>Per garantirsi l'accesso alla zona di lavoro in elevato è obbligatorio adoperare idonea opera provvisoria (ponte a sbalzo, ponteggio, ecc...).</p> <p>Adottare misure di protezione individuale per lavori temporanei in quota, conformemente a quanto indicato dalla normativa vigente in materia e dando sempre priorità all'adozione di idonee misure di protezione collettiva.</p> <p>Per l'accesso al luogo di lavoro in elevato utilizzare le funi verificandone le caratteristiche ed utilizzandole nel rispetto di quanto previsto dalla norma di riferimento.</p> <p>L'accesso al luogo di lavoro temporaneo in quota avviene comunque tramite sistema di sollevamento adeguato conforme alle prescrizioni dettate dalla norma vigente.</p>
Approvvigionamento e movimentazione attrezzature	Non sono previste misure preventive e/o protettive.	<p>Accertarsi che le caratteristiche delle attrezzature da lavoro impiegate rispondano ai requisiti previsti dalla normativa vigente.</p> <p>Accertarsi che l'uso delle attrezzature da lavoro risponda alle disposizioni dettate dalla normativa vigente.</p>

PUNTI CRITICI	MISURE PREVENTIVE E PROTETTIVE IN DOTAZIONE DELL'OPERA	MISURE PREVENTIVE E PROTETTIVE AUSILIARIE
		<p>Consultare la scheda tecnica ed i manuali d'uso e manutenzione delle attrezzature utilizzate.</p> <p>Impedire la movimentazione dei ponti quando su di essi si trovano lavoratori o sovraccarichi.</p> <p>Impedire il deposito sopra le opere provvisorie, eccezion fatta per le attrezzature temporaneamente impiegate per lo svolgimento del lavoro.</p> <p>Adoperare le attrezzature di lavoro semoventi e/o mobili nel rispetto di quanto prescritto dalla norma di riferimento.</p>
Approvvigionamento e movimentazione materiali	Non sono previste misure preventive e/o protettive.	<p>In base alla tipologia specifica del rifiuto conferire i materiali di risulta a discarica autorizzata.</p> <p>Movimentare i materiali utilizzando le apposite attrezzature in modo conforme.</p> <p>Utilizzare attrezzature per movimentazione carichi con caratteristiche conformi alla norma vigente in materia.</p> <p>Nella movimentazione dei carichi a mano rispettare scrupolosamente le indicazioni previste dalla norma di riferimento.</p> <p>Consultare, una volta acquisita, la scheda tecnica dei prodotti utilizzati.</p> <p>Impedire il deposito sopra le opere provvisorie, eccezion fatta per il materiale temporaneamente impiegato per lo svolgimento del lavoro.</p> <p>Delimitare, una volta individuata, l'area di stoccaggio per i materiali di risulta.</p> <p>Prestare la massima attenzione nella movimentazione e nell'innalzamento del sostegno; durante detta fase occorre impedire l'accesso alle persone nel raggio d'azione del sostegno.</p> <p>Il sostegno, durante l'innalzamento, dev'essere imbracato (con opportuna corda) in posizione bilanciata mantenendo la corda tesa.</p> <p>Dopo l'innalzamento, il sostegno dev'essere immediatamente bloccato alla base mediante cunei di legno allo scopo di impedirne il possibile ribaltamento.</p>

PUNTI CRITICI	MISURE PREVENTIVE E PROTETTIVE IN DOTAZIONE DELL'OPERA	MISURE PREVENTIVE E PROTETTIVE AUSILIARIE
DPI	Non sono previste misure preventive e/o protettive.	Utilizzare scarpe di sicurezza, sistema anticaduta e guanti protettivi. In condizioni di bassa visibilità, gli operatori che agiscono in area transitata, devono indossare un capo ad alta visibilità di colore giallo o arancione o con applicazione di strisce rifrangenti di colore grigio/argento come previsto dalla norma di riferimento. Utilizzare i DPI conformemente a quanto disposto dalla normativa vigente.
Igiene sul lavoro	Non sono previste misure preventive e/o protettive.	Riferirsi scrupolosamente alle misure di sicurezza riportate nelle schede tecniche dei prodotti impiegati. Ove possibile areare ed illuminare adeguatamente il luogo di lavoro impiegando sistemi portatili idonei e sicuri. Proteggere i lavoratori dalla presenza di agenti nocivi. Nei luoghi di lavoro all'aperto osservare scrupolosamente le prescrizioni imposte dalla normativa vigente ed indispensabili al mantenimento delle idonee condizioni lavorative, anche dal punto di vista igienico-sanitario.
Impianti di alimentazione e di scarico	Per evitare possibili contatti pericolosi con linee in tensione isolare elettricamente l'apparecchio da mantenere e/o regolare.	Accertarsi della messa fuori tensione dell'impianto elettrico, impedendo il riavvio da parte di terzi con segnalazione e/o blocchi degli interruttori a monte dell'intervento. Per le lavorazioni di breve entità utilizzare eventuali prese CEE (ovvero prese domestiche) predisposte all'interno della zona di lavoro. Eventuali prolunghe elettriche dovranno essere in possesso del grado di protezione IP 67. Adoperare macchinari ed apparecchiature elettriche conformi ai requisiti stabiliti dalla normativa vigente in materia. E' vietato, nei lavori all'aperto, l'uso di utensili elettrici portatili a tensione superiore a 220V verso terra.
Interferenze e protezioni terzi	In caso di pericolo originato dalla sosta temporanea dei mezzi di lavoro interrompere o deviare il traffico stradale.	Delimitare e segnalare con idonea cartellonistica l'area di intervento impedendo l'avvicinamento di terzi al mezzo in funzionamento. Nei lavori in quota, impedire la caduta accidentale di utensili

PUNTI CRITICI	MISURE PREVENTIVE E PROTETTIVE IN DOTAZIONE DELL'OPERA	MISURE PREVENTIVE E PROTETTIVE AUSILIARIE
		<p>assicurandoli all'operatore e/o custodendoli all'interno di apposite guaine.</p> <p>Segnalare e delimitare la zona di lavoro all'interno di area aperta al transito nelle modalità previste dal Codice della Strada (transenne, direzione obbligatoria e con segnaletici).</p> <p>Predisporre adeguate schermature dell'area di lavoro atte a proteggere terzi dalla eventuale proiezione di materiali e/o schizzi.</p> <p>Vietare l'accesso all'area sottostante i lavori ovvero predisporre sistema di protezione contro la caduta di materiali dall'alto.</p>
Sicurezza dei luoghi di lavoro	Non sono previste misure preventive e/o protettive.	<p>Per garantirsi l'accesso alla zona di lavoro in elevato è obbligatorio adoperare idonea opera provvisoria (ponte a sbalzo, ponteggio, ecc...).</p> <p>Accertarsi che i ponti siano correttamente allestiti ed utilizzati; in presenza di dislivelli superiori ai 2 metri, per l'esistenza di aperture, procedere all'applicazione di parapetti regolamentari.</p> <p>Le scale doppie non devono superare i 5 metri di altezza; verificare preventivamente l'efficienza del dispositivo che contiene l'apertura della scala.</p> <p>Controllare la planarità dello strumento di lavoro impiegato e la consistenza del terreno su cui è poggiato per evitare possibili ribaltamenti.</p> <p>Gli operatori a piedi devono allontanarsi dal raggio d'azione del macchinario durante il suo utilizzo (se indispensabile la loro presenza adottare le dovute misure preventive).</p> <p>L'avvio delle operazioni con macchinari sia mobili che semoventi dev'essere segnalato adeguatamente.</p> <p>Nelle lavorazioni eseguite in prossimità di parti attive, adottare sempre norme di buona tecnica, rispettando almeno una delle prescrizioni dettate dalla normativa vigente.</p> <p>Vigilare e coordinare costantemente l'azione di sollevamento dei lavoratori.</p> <p>Vietare attività lavorative in luoghi aperti e in elevato durante precipitazioni atmosferiche.</p>

Scheda II-1
Misure preventive e protettive in dotazione dell'opera ed ausiliarie

Tipologia dei lavori	
Area esterna - Illuminazione	
Tipo di intervento	Rischi individuati
sostituzione reattori e lampade	Caduta dall'alto. Elettrocuzione.

PUNTI CRITICI	MISURE PREVENTIVE E PROTETTIVE IN DOTAZIONE DELL'OPERA	MISURE PREVENTIVE E PROTETTIVE AUSILIARIE
Accessi ai luoghi di lavoro	Non sono previste misure preventive e/o protettive.	<p>Impiegare unicamente scale portatili semplici e/o doppie conformi alle caratteristiche indicate dalla norma vigente e solo nei casi previsti dalla stessa.</p> <p>Per garantirsi l'accesso alla zona di lavoro in elevato è obbligatorio adoperare idonea opera provvisoria (ponte a sbalzo, ponteggio, ecc...).</p> <p>Adottare misure di protezione individuale per lavori temporanei in quota, conformemente a quanto indicato dalla normativa vigente in materia e dando sempre priorità all'adozione di idonee misure di protezione collettiva.</p> <p>Per l'accesso al luogo di lavoro in elevato utilizzare le funi verificandone le caratteristiche ed utilizzandole nel rispetto di quanto previsto dalla norma di riferimento.</p> <p>L'accesso al luogo di lavoro temporaneo in quota avviene comunque tramite sistema di sollevamento adeguato conforme alle prescrizioni dettate dalla norma vigente.</p>
Approvvigionamento e movimentazione attrezzature	Non sono previste misure preventive e/o protettive.	<p>Accertarsi che le caratteristiche delle attrezzature da lavoro impiegate rispondano ai requisiti previsti dalla normativa vigente.</p> <p>Accertarsi che l'uso delle attrezzature da lavoro risponda alle disposizioni dettate dalla normativa vigente.</p> <p>Consultare la scheda tecnica ed i manuali d'uso e manutenzione delle attrezzature utilizzate.</p>

PUNTI CRITICI	MISURE PREVENTIVE E PROTETTIVE IN DOTAZIONE DELL'OPERA	MISURE PREVENTIVE E PROTETTIVE AUSILIARIE
		<p>Impedire la movimentazione dei ponti quando su di essi si trovano lavoratori o sovraccarichi.</p> <p>Impedire il deposito sopra le opere provvisoriale, eccezion fatta per le attrezzature temporaneamente impiegate per lo svolgimento del lavoro.</p> <p>Adoperare le attrezzature di lavoro semoventi e/o mobili nel rispetto di quanto prescritto dalla norma di riferimento.</p>
Approvvigionamento e movimentazione materiali	Non sono previste misure preventive e/o protettive.	<p>Utilizzare attrezzature per movimentazione carichi con caratteristiche conformi alla norma vigente in materia.</p> <p>Movimentare i materiali utilizzando le apposite attrezzature in modo conforme.</p> <p>Nella movimentazione dei carichi a mano rispettare scrupolosamente le indicazioni previste dalla norma di riferimento.</p> <p>Consultare, una volta acquisita, la scheda tecnica dei prodotti utilizzati.</p> <p>Impedire il deposito sopra le opere provvisoriale, eccezion fatta per il materiale temporaneamente impiegato per lo svolgimento del lavoro.</p>
DPI	Non sono previste misure preventive e/o protettive.	<p>Utilizzare cintura di sicurezza e guanti isolanti.</p> <p>In condizioni di bassa visibilità, gli operatori che agiscono, devono indossare un capo ad alta visibilità di colore giallo o arancione o con applicazione di strisce rifrangenti di colore grigio/argento come previsto dalla norma di riferimento.</p> <p>Utilizzare i DPI conformemente a quanto disposto dalla normativa vigente.</p>
Igiene sul lavoro	Illuminare e ventilare adeguatamente l'ambiente di lavoro secondo le direttive impartite dalla normativa vigente.	<p>Riferirsi scrupolosamente alle misure di sicurezza riportate nelle schede tecniche dei prodotti impiegati.</p> <p>Ove possibile areare ed illuminare adeguatamente il luogo di lavoro impiegando sistemi portatili idonei e sicuri.</p> <p>Proteggere i lavoratori dalla presenza di agenti nocivi.</p> <p>Nei luoghi di lavoro all'aperto osservare scrupolosamente le prescrizioni imposte dalla normativa vigente ed indispensabili al mantenimento delle idonee condizioni lavorative, anche dal punto</p>

PUNTI CRITICI	MISURE PREVENTIVE E PROTETTIVE IN DOTAZIONE DELL'OPERA	MISURE PREVENTIVE E PROTETTIVE AUSILIARIE
		di vista igienico-sanitario.
Impianti di alimentazione e di scarico	Per evitare possibili contatti pericolosi con linee in tensione isolare elettricamente l'apparecchio da mantenere e/o regolare.	Accertarsi della messa fuori tensione dell'impianto elettrico, impedendo il riavvio da parte di terzi con segnalazione e/o blocchi degli interruttori a monte dell'intervento.
Interferenze e protezioni terzi	In caso di pericolo originato dalla sosta temporanea dei mezzi di lavoro interrompere o deviare il traffico stradale.	<p>Delimitare e segnalare con idonea cartellonistica l'area di intervento impedendo l'avvicinamento di terzi al mezzo in funzionamento.</p> <p>Nei lavori in quota, impedire la caduta accidentale di utensili assicurandoli all'operatore e/o custodendoli all'interno di apposite guaine.</p> <p>Segnalare e delimitare la zona di lavoro all'interno di area aperta al transito nelle modalità previste dal Codice della Strada (transenne, direzione obbligatoria e coni segnaletici).</p> <p>Predisporre adeguate schermature dell'area di lavoro atte a proteggere terzi dalla eventuale proiezione di materiali e/o schizzi.</p> <p>Vietare l'accesso all'area sottostante i lavori ovvero predisporre sistema di protezione contro la caduta di materiali dall'alto.</p>
Sicurezza dei luoghi di lavoro	I macchinari devono essere arrestati, isolati, agevoli da raggiungere e dotati di dispositivi di bloccaggio assoluto (come da normativa vigente) durante le operazioni di manutenzione, riparazione e regolazione.	<p>Per garantirsi l'accesso alla zona di lavoro in elevato è obbligatorio adoperare idonea opera provvisoria (ponte a sbalzo, ponteggio, ecc...).</p> <p>Accertarsi che i ponti siano correttamente allestiti ed utilizzati; in presenza di dislivelli superiori ai 2 metri, per l'esistenza di aperture, procedere all'applicazione di parapetti regolamentari.</p> <p>Le scale doppie non devono superare i 5 metri di altezza; verificare preventivamente l'efficienza del dispositivo che contiene l'apertura della scala.</p> <p>Controllare la planarità dello strumento di lavoro impiegato e la consistenza del terreno su cui è poggiato per evitare possibili ribaltamenti.</p> <p>Gli operatori a piedi devono allontanarsi dal raggio d'azione del macchinario durante il suo utilizzo (se indispensabile la loro presenza adottare le dovute misure preventive).</p> <p>L'avvio delle operazioni con macchinari sia mobili che semoventi</p>

PUNTI CRITICI	MISURE PREVENTIVE E PROTETTIVE IN DOTAZIONE DELL'OPERA	MISURE PREVENTIVE E PROTETTIVE AUSILIARIE
		dev'essere segnalato adeguatamente. Vietare attività lavorative in luoghi aperti e in elevato durante precipitazioni atmosferiche.

Scheda II-1
Misure preventive e protettive in dotazione dell'opera ed ausiliarie

Tipologia dei lavori	
Area esterna - Illuminazione	
Tipo di intervento	Rischi individuati
verniciatura pali	Contatto con sostanze pericolose (solventi). Caduta dall'alto.

PUNTI CRITICI	MISURE PREVENTIVE E PROTETTIVE IN DOTAZIONE DELL'OPERA	MISURE PREVENTIVE E PROTETTIVE AUSILIARIE
Accessi ai luoghi di lavoro	Non sono previste misure preventive e/o protettive.	<p>Impiegare unicamente scale portatili semplici e/o doppie conformi alle caratteristiche indicate dalla norma vigente e solo nei casi previsti dalla stessa.</p> <p>Per garantirsi l'accesso alla zona di lavoro in elevato è obbligatorio adoperare idonea opera provvisoria (ponte a sbalzo, ponteggio, ecc...).</p> <p>Adottare misure di protezione individuale per lavori temporanei in quota, conformemente a quanto indicato dalla normativa vigente in materia e dando sempre priorità all'adozione di idonee misure di protezione collettiva.</p> <p>Per l'accesso al luogo di lavoro in elevato utilizzare le funi verificandone le caratteristiche ed utilizzandole nel rispetto di quanto previsto dalla norma di riferimento.</p> <p>L'accesso al luogo di lavoro temporaneo in quota avviene comunque tramite sistema di sollevamento adeguato conforme alle prescrizioni dettate dalla norma vigente.</p>
Approvvigionamento e movimentazione attrezzature	Non sono previste misure preventive e/o protettive.	<p>Accertarsi che le caratteristiche delle attrezzature da lavoro impiegate rispondano ai requisiti previsti dalla normativa vigente.</p> <p>Accertarsi che l'uso delle attrezzature da lavoro risponda alle disposizioni dettate dalla normativa vigente.</p> <p>Consultare la scheda tecnica ed i manuali d'uso e manutenzione delle attrezzature utilizzate.</p>

PUNTI CRITICI	MISURE PREVENTIVE E PROTETTIVE IN DOTAZIONE DELL'OPERA	MISURE PREVENTIVE E PROTETTIVE AUSILIARIE
		<p>Impedire la movimentazione dei ponti quando su di essi si trovano lavoratori o sovraccarichi.</p> <p>Impedire il deposito sopra le opere provvisoriale, eccezion fatta per le attrezzature temporaneamente impiegate per lo svolgimento del lavoro.</p> <p>Adoperare le attrezzature di lavoro semoventi e/o mobili nel rispetto di quanto prescritto dalla norma di riferimento.</p>
Approvvigionamento e movimentazione materiali	Non sono previste misure preventive e/o protettive.	<p>Utilizzare attrezzature per movimentazione carichi con caratteristiche conformi alla norma vigente in materia.</p> <p>Movimentare i materiali utilizzando le apposite attrezzature in modo conforme.</p> <p>Nella movimentazione dei carichi a mano rispettare scrupolosamente le indicazioni previste dalla norma di riferimento.</p> <p>Consultare, una volta acquisita, la scheda tecnica dei prodotti utilizzati.</p> <p>Impedire il deposito sopra le opere provvisoriale, eccezion fatta per il materiale temporaneamente impiegato per lo svolgimento del lavoro.</p>
DPI	Non sono previste misure preventive e/o protettive.	<p>Utilizzare cintura di sicurezza, facciale filtrante e guanti protettivi.</p> <p>In condizioni di bassa visibilità, gli operatori che agiscono, devono indossare un capo ad alta visibilità di colore giallo o arancione o con applicazione di strisce rifrangenti di colore grigio/argento come previsto dalla norma di riferimento.</p> <p>Utilizzare i DPI conformemente a quanto disposto dalla normativa vigente.</p>
Igiene sul lavoro	<p>Illuminare e ventilare adeguatamente l'ambiente di lavoro secondo le direttive impartite dalla normativa vigente.</p> <p>Durante l'uso di vernici e solventi i locali devono essere opportunamente areati.</p>	<p>Riferirsi scrupolosamente alle misure di sicurezza riportate nelle schede tecniche dei prodotti impiegati.</p> <p>Ove possibile areare ed illuminare adeguatamente il luogo di lavoro impiegando sistemi portatili idonei e sicuri.</p> <p>Proteggere i lavoratori dalla presenza di agenti nocivi.</p> <p>Nei luoghi di lavoro all'aperto osservare scrupolosamente le prescrizioni imposte dalla normativa vigente ed indispensabili al mantenimento delle idonee condizioni lavorative, anche dal punto</p>

PUNTI CRITICI	MISURE PREVENTIVE E PROTETTIVE IN DOTAZIONE DELL'OPERA	MISURE PREVENTIVE E PROTETTIVE AUSILIARIE
		di vista igienico-sanitario. Rimuovere dalla zona di lavoro materiale sporco o imbevuto di sostanze infiammabili quali vernici e solventi.
Impianti di alimentazione e di scarico	Per evitare possibili contatti pericolosi con linee in tensione isolare elettricamente l'apparecchio da mantenere e/o regolare.	Adoperare macchinari ed apparecchiature elettriche conformi ai requisiti stabiliti dalla normativa vigente in materia. E' vietato, nei lavori all'aperto, l'uso di utensili elettrici portatili a tensione superiore a 220V verso terra.
Interferenze e protezioni terzi	In caso di pericolo originato dalla sosta temporanea dei mezzi di lavoro interrompere o deviare il traffico stradale.	Delimitare e segnalare con idonea cartellonistica l'area di intervento impedendo l'avvicinamento di terzi al mezzo in funzionamento. Nei lavori in quota, impedire la caduta accidentale di utensili assicurandoli all'operatore e/o custodendoli all'interno di apposite guaine. Segnalare e delimitare la zona di lavoro all'interno di area aperta al transito nelle modalità previste dal Codice della Strada (transenne, direzione obbligatoria e coni segnaletici). Predisporre adeguate schermature dell'area di lavoro atte a proteggere terzi dalla eventuale proiezione di materiali e/o schizzi. Vietare l'accesso all'area sottostante i lavori ovvero predisporre sistema di protezione contro la caduta di materiali dall'alto.
Sicurezza dei luoghi di lavoro	I macchinari devono essere arrestati, isolati, agevoli da raggiungere e dotati di dispositivi di bloccaggio assoluto (come da normativa vigente) durante le operazioni di manutenzione, riparazione e regolazione.	Per garantirsi l'accesso alla zona di lavoro in elevato è obbligatorio adoperare idonea opera provvisoria (ponte a sbalzo, ponteggio, ecc...) Accertarsi che i ponti siano correttamente allestiti ed utilizzati; in presenza di dislivelli superiori ai 2 metri, per l'esistenza di aperture, procedere all'applicazione di parapetti regolamentari. Le scale doppie non devono superare i 5 metri di altezza; verificare preventivamente l'efficienza del dispositivo che contiene l'apertura della scala. Controllare la planarità dello strumento di lavoro impiegato e la consistenza del terreno su cui è poggiato per evitare possibili ribaltamenti. Gli operatori a piedi devono allontanarsi dal raggio d'azione del

PUNTI CRITICI	MISURE PREVENTIVE E PROTETTIVE IN DOTAZIONE DELL'OPERA	MISURE PREVENTIVE E PROTETTIVE AUSILIARIE
		<p>macchinario durante il suo utilizzo (se indispensabile la loro presenza adottare le dovute misure preventive).</p> <p>L'avvio delle operazioni con macchinari sia mobili che semoventi dev'essere segnalato adeguatamente.</p> <p>Nelle lavorazioni eseguite in prossimità di parti attive, adottare sempre norme di buona tecnica, rispettando almeno una delle prescrizioni dettate dalla normativa vigente.</p> <p>Vietare attività lavorative in luoghi aperti e in elevato durante precipitazioni atmosferiche.</p>

Scheda II-1
Misure preventive e protettive in dotazione dell'opera ed ausiliarie

Tipologia dei lavori	
Area esterna - Pavimentazioni	
Tipo di intervento	Rischi individuati
riparazione superfici stradali	Tagli, abrasioni, punture (contatti con attrezzature e materiali). Urti, colpi, impatti, compressioni (contatti con materiali). Investimenti. Lesioni dorso lombari (sollevamento manuale dei carichi).

PUNTI CRITICI	MISURE PREVENTIVE E PROTETTIVE IN DOTAZIONE DELL'OPERA	MISURE PREVENTIVE E PROTETTIVE AUSILIARIE
Accessi ai luoghi di lavoro	Non sono previste misure preventive e/o protettive.	Non sono previste misure preventive e/o protettive.
Approvvigionamento e movimentazione attrezzature	Non sono previste misure preventive e/o protettive.	Accertarsi che le caratteristiche delle attrezzature da lavoro impiegate rispondano ai requisiti previsti dalla normativa vigente. Accertarsi che l'uso delle attrezzature da lavoro risponda alle disposizioni dettate dalla normativa vigente. Consultare la scheda tecnica ed i manuali d'uso e manutenzione delle attrezzature utilizzate.
Approvvigionamento e movimentazione materiali	Non sono previste misure preventive e/o protettive.	In base alla tipologia specifica del rifiuto conferire i materiali di risulta a discarica autorizzata. Nella movimentazione dei carichi a mano rispettare scrupolosamente le indicazioni previste dalla norma di riferimento. Consultare la scheda tecnica dei prodotti utilizzati. Delimitare, una volta individuata, l'area di stoccaggio per i materiali di risulta. Movimentare i materiali utilizzando le apposite attrezzature in modo conforme. Utilizzare attrezzature per movimentazione carichi con caratteristiche conformi alla norma vigente in materia.
DPI	Non sono previste misure preventive e/o protettive.	Utilizzare scarpe di sicurezza e guanti.

PUNTI CRITICI	MISURE PREVENTIVE E PROTETTIVE IN DOTAZIONE DELL'OPERA	MISURE PREVENTIVE E PROTETTIVE AUSILIARIE
		<p>In condizioni di bassa visibilità, gli operatori che agiscono in area transitata, devono indossare un capo ad alta visibilità di colore giallo o arancione o con applicazione di strisce rifrangenti di colore grigio/argento come previsto dalla norma di riferimento.</p> <p>Utilizzare scarpe di sicurezza, sistema anticaduta e guanti protettivi.</p> <p>Utilizzare i DPI conformemente a quanto disposto dalla normativa vigente.</p>
Igiene sul lavoro	Non sono previste misure preventive e/o protettive.	<p>Riferirsi scrupolosamente alle misure di sicurezza riportate nelle schede tecniche dei prodotti impiegati.</p> <p>Ove possibile areare ed illuminare adeguatamente il luogo di lavoro impiegando sistemi portatili idonei e sicuri.</p> <p>Proteggere i lavoratori dalla presenza di agenti nocivi.</p> <p>Nei luoghi di lavoro all'aperto osservare scrupolosamente le prescrizioni imposte dalla normativa vigente ed indispensabili al mantenimento delle idonee condizioni lavorative, anche dal punto di vista igienico-sanitario.</p> <p>Rimuovere costantemente i materiali di risulta dal pavimento per evitare la creazione di ostacoli e camminamenti instabili per i lavoratori.</p> <p>Rimuovere dalla zona di lavoro materiale sporco o imbevuto di sostanze infiammabili quali vernici e solventi.</p>
Impianti di alimentazione e di scarico	Per le lavorazioni di breve durata è consentito allacciarsi all'impianto elettrico domestico esistente.	<p>Utilizzare prolunghe con grado di protezione IP 67.</p> <p>E' possibile utilizzare le prese CEE, ovvero le prese domestiche, presenti all'interno del luogo di lavoro, solo per lavori di breve entità.</p> <p>Adoperare macchinari ed apparecchiature elettriche conformi ai requisiti stabiliti dalla normativa vigente in materia.</p> <p>E' vietato, nei lavori all'aperto, l'uso di utensili elettrici portatili a tensione superiore a 220V verso terra.</p>
Interferenze e protezioni terzi	Vietare accessi esistenti alla zona interessata dai lavori.	<p>Delimitare e segnalare con idonea cartellonistica l'area di intervento.</p> <p>Proteggere con idonee barriere anti-caduta qualsiasi tipo di</p>

PUNTI CRITICI	MISURE PREVENTIVE E PROTETTIVE IN DOTAZIONE DELL'OPERA	MISURE PREVENTIVE E PROTETTIVE AUSILIARIE
		<p>apertura sul piano di calpestio.</p> <p>Segnalare e delimitare la zona di lavoro all'interno di area aperta al transito nelle modalità previste dal Codice della Strada (transenne, direzione obbligatoria e coni segnaletici).</p> <p>Predisporre adeguate schermature dell'area di lavoro atte a proteggere terzi dalla eventuale proiezione di materiali e/o schizzi.</p>
Sicurezza dei luoghi di lavoro	Non sono previste misure preventive e/o protettive.	Prima dell'utilizzo della taglierina elettrica nel taglio delle piastrelle, verificare il corretto funzionamento dell'apparecchio (ovvero procedere ad accensione e arresto), l'integrità dei cavi elettrici, la presenza delle protezioni meccaniche ed elettriche.

Scheda II-1
Misure preventive e protettive in dotazione dell'opera ed ausiliarie

Tipologia dei lavori	
Area esterna - Piante e siepi	
Tipo di intervento	Rischi individuati
diserbo	Contatto con sostanze tossiche.
Informazioni per imprese esecutrici e lavoratori autonomi sulle caratteristiche tecniche dell'opera progettata e del luogo di lavoro	
Diserbo.	

PUNTI CRITICI	MISURE PREVENTIVE E PROTETTIVE IN DOTAZIONE DELL'OPERA	MISURE PREVENTIVE E PROTETTIVE AUSILIARIE
Accessi ai luoghi di lavoro	Non sono previste misure preventive e/o protettive.	Non sono previste misure preventive e/o protettive.
Approvvigionamento e movimentazione attrezzature	Non sono previste misure preventive e/o protettive.	Accertarsi che le caratteristiche delle attrezzature da lavoro impiegate rispondano ai requisiti previsti dalla normativa vigente. Accertarsi che l'uso delle attrezzature da lavoro risponda alle disposizioni dettate dalla normativa vigente. Consultare la scheda tecnica ed i manuali d'uso e manutenzione delle attrezzature utilizzate.
Approvvigionamento e movimentazione materiali	Non sono previste misure preventive e/o protettive.	Nella movimentazione dei carichi a mano rispettare scrupolosamente le indicazioni previste dalla norma di riferimento. Consultare, una volta acquisita, la scheda tecnica dei prodotti utilizzati. In base alla tipologia specifica del rifiuto conferire i materiali di risulta a discarica autorizzata .
DPI	Non sono previste misure preventive e/o protettive.	Utilizzare stivali e guanti. In condizioni di bassa visibilità, gli operatori che agiscono in area transitata, devono indossare un capo ad alta visibilità di colore giallo o arancione o con applicazione di strisce rifrangenti di colore grigio/argento come previsto dalla norma di riferimento. Utilizzare i DPI conformemente a quanto disposto dalla normativa

PUNTI CRITICI	MISURE PREVENTIVE E PROTETTIVE IN DOTAZIONE DELL'OPERA	MISURE PREVENTIVE E PROTETTIVE AUSILIARIE
		vigente.
Igiene sul lavoro	Non sono previste misure preventive e/o protettive.	<p>Riferirsi scrupolosamente alle misure di sicurezza riportate nelle schede tecniche dei prodotti impiegati.</p> <p>Ove possibile areare ed illuminare adeguatamente il luogo di lavoro impiegando sistemi portatili idonei e sicuri.</p> <p>Proteggere i lavoratori dalla presenza di agenti nocivi.</p> <p>Nei luoghi di lavoro all'aperto osservare scrupolosamente le prescrizioni imposte dalla normativa vigente ed indispensabili al mantenimento delle idonee condizioni lavorative, anche dal punto di vista igienico-sanitario.</p> <p>Rimuovere costantemente i materiali di risulta dal pavimento per evitare la creazione di ostacoli e camminamenti instabili per i lavoratori.</p>
Impianti di alimentazione e di scarico	Non sono previste misure preventive e/o protettive.	<p>Utilizzare prolunghe con grado di protezione IP 67.</p> <p>E' possibile utilizzare le prese CEE, ovvero le prese domestiche, presenti all'interno del luogo di lavoro, solo per lavori di breve entità.</p> <p>Adoperare macchinari ed apparecchiature elettriche conformi ai requisiti stabiliti dalla normativa vigente in materia.</p> <p>E' vietato, nei lavori all'aperto, l'uso di utensili elettrici portatili a tensione superiore a 220V verso terra.</p>
Interferenze e protezioni terzi	Non sono previste misure preventive e/o protettive.	<p>Delimitare e segnalare con idonea cartellonistica l'area di intervento.</p> <p>Predisporre adeguate schermature dell'area di lavoro atte a proteggere terzi dalla eventuale proiezione di schizzi e/o materiali.</p>
Sicurezza dei luoghi di lavoro	Non sono previste misure preventive e/o protettive.	<p>Scongiorare possibili contatti pericolosi dei lavoratori con sostanze biologiche presenti nel luogo di lavoro.</p> <p>Impedire che la caduta di piante o parti di esse, durante il taglio, possa procurare danni a persone e/o cose.</p>

Scheda II-1
Misure preventive e protettive in dotazione dell'opera ed ausiliarie

Tipologia dei lavori	
Area esterna - Piante e siepi	
Tipo di intervento	Rischi individuati
taglio e riquadratura	Abrasione. Punture, tagli. Caduta materiali dall'alto. Proiezione di schegge. Inalazione di polveri.
Informazioni per imprese esecutrici e lavoratori autonomi sulle caratteristiche tecniche dell'opera progettata e del luogo di lavoro	
Taglio e riquadratura.	

PUNTI CRITICI	MISURE PREVENTIVE E PROTETTIVE IN DOTAZIONE DELL'OPERA	MISURE PREVENTIVE E PROTETTIVE AUSILIARIE
Accessi ai luoghi di lavoro	Non sono previste misure preventive e/o protettive.	Impiegare unicamente scale portatili semplici e/o doppie conformi alle caratteristiche indicate dalla norma vigente e solo nei casi previsti dalla stessa. Per garantirsi l'accesso alla zona di lavoro in elevato è obbligatorio adoperare idonea opera provvisoria (ponte a sbalzo, ponteggio, ecc...).
Approvvigionamento e movimentazione attrezzature	Non sono previste misure preventive e/o protettive.	Adottare misure di protezione individuale per lavori temporanei in quota, conformemente a quanto indicato dalla normativa vigente in materia e dando sempre priorità all'adozione di idonee misure di protezione collettiva. Accertarsi che le caratteristiche delle attrezzature da lavoro impiegate rispondano ai requisiti previsti dalla normativa vigente. Accertarsi che l'uso delle attrezzature da lavoro risponda alle disposizioni dettate dalla normativa vigente. Consultare la scheda tecnica ed i manuali d'uso e manutenzione delle attrezzature utilizzate.

PUNTI CRITICI	MISURE PREVENTIVE E PROTETTIVE IN DOTAZIONE DELL'OPERA	MISURE PREVENTIVE E PROTETTIVE AUSILIARIE
		<p>Impedire la movimentazione dei ponti quando su di essi si trovano lavoratori o sovraccarichi.</p> <p>Impedire il deposito sopra le opere provvisionali, eccezion fatta per le attrezzature temporaneamente impiegate per lo svolgimento del lavoro.</p> <p>Adoperare le attrezzature di lavoro semoventi e/o mobili nel rispetto di quanto prescritto dalla norma di riferimento.</p>
Approvvigionamento e movimentazione materiali	Non sono previste misure preventive e/o protettive.	<p>In base alla tipologia specifica del rifiuto conferire i materiali di risulta a discarica autorizzata.</p> <p>Nella movimentazione dei carichi a mano rispettare scrupolosamente le indicazioni previste dalla norma di riferimento.</p> <p>Consultare, una volta acquisita, la scheda tecnica dei prodotti utilizzati.</p> <p>Impedire il deposito sopra le opere provvisionali, eccezion fatta per il materiale temporaneamente impiegato per lo svolgimento del lavoro.</p> <p>Delimitare, una volta individuata, l'area di stoccaggio per i materiali di risulta.</p> <p>Movimentare i materiali utilizzando le apposite attrezzature in modo conforme.</p> <p>Utilizzare attrezzature per movimentazione carichi con caratteristiche conformi alla norma vigente in materia.</p>
DPI	Non sono previste misure preventive e/o protettive.	<p>Utilizzare scarpe antinfortunistiche, facciale filtrante e visiera, guanti protettivi.</p> <p>In condizioni di bassa visibilità, gli operatori che agiscono in area transitata, devono indossare un capo ad alta visibilità di colore giallo o arancione o con applicazione di strisce rifrangenti di colore grigio/argento come previsto dalla norma di riferimento.</p> <p>Utilizzare i DPI conformemente a quanto disposto dalla normativa vigente.</p>
Igiene sul lavoro	Non sono previste misure preventive e/o protettive.	<p>Riferirsi scrupolosamente alle misure di sicurezza riportate nelle schede tecniche dei prodotti impiegati.</p> <p>Ove possibile areare ed illuminare adeguatamente il luogo di</p>

PUNTI CRITICI	MISURE PREVENTIVE E PROTETTIVE IN DOTAZIONE DELL'OPERA	MISURE PREVENTIVE E PROTETTIVE AUSILIARIE
		<p>lavoro impiegando sistemi portatili idonei e sicuri.</p> <p>Proteggere i lavoratori dalla presenza di agenti nocivi.</p> <p>Nei luoghi di lavoro all'aperto osservare scrupolosamente le prescrizioni imposte dalla normativa vigente ed indispensabili al mantenimento delle idonee condizioni lavorative, anche dal punto di vista igienico-sanitario.</p> <p>Rimuovere costantemente i materiali di risulta dal pavimento per evitare la creazione di ostacoli e camminamenti instabili per i lavoratori.</p>
Impianti di alimentazione e di scarico	Non sono previste misure preventive e/o protettive.	<p>Utilizzare prolunghes con grado di protezione IP 67.</p> <p>E' possibile utilizzare le prese CEE, ovvero le prese domestiche, presenti all'interno del luogo di lavoro, solo per lavori di breve entità.</p> <p>Adoperare macchinari ed apparecchiature elettriche conformi ai requisiti stabiliti dalla normativa vigente in materia.</p> <p>E' vietato, nei lavori all'aperto, l'uso di utensili elettrici portatili a tensione superiore a 220V verso terra.</p>
Interferenze e protezioni terzi	Non sono previste misure preventive e/o protettive.	<p>Delimitare e segnalare con idonea cartellonistica l'area di intervento impedendo l'avvicinamento di terzi al mezzo in funzionamento.</p> <p>Nei lavori in quota, impedire la caduta accidentale di utensili assicurandoli all'operatore e/o custodendoli all'interno di apposite guaine.</p> <p>Segnalare e delimitare la zona di lavoro all'interno di area aperta al transito nelle modalità previste dal Codice della Strada (transenne, direzione obbligatoria e coni segnaletici).</p> <p>Predisporre adeguate schermature dell'area di lavoro atte a proteggere terzi dalla eventuale proiezione di materiali e/o schizzi.</p> <p>Vietare l'accesso all'area sottostante i lavori ovvero predisporre sistema di protezione contro la caduta di materiali dall'alto.</p>
Sicurezza dei luoghi di lavoro	Non sono previste misure preventive e/o protettive.	<p>Per garantirsi l'accesso alla zona di lavoro in elevato è obbligatorio adoperare idonea opera provvisoria (ponte a sbalzo, ponteggio, ecc...).</p>

PUNTI CRITICI	MISURE PREVENTIVE E PROTETTIVE IN DOTAZIONE DELL'OPERA	MISURE PREVENTIVE E PROTETTIVE AUSILIARIE
		<p>Accertarsi che i ponti siano correttamente allestiti ed utilizzati; in presenza di dislivelli superiori ai 2 metri, per l'esistenza di aperture, procedere all'applicazione di parapetti regolamentari. Le scale doppie non devono superare i 5 metri di altezza; verificare preventivamente l'efficienza del dispositivo che contiene l'apertura della scala.</p> <p>Controllare la planarità dello strumento di lavoro impiegato e la consistenza del terreno su cui è poggiato per evitare possibili ribaltamenti.</p> <p>Gli operatori a piedi devono allontanarsi dal raggio d'azione del macchinario durante il suo utilizzo (se indispensabile la loro presenza adottare le dovute misure preventive).</p> <p>L'avvio delle operazioni con macchinari sia mobili che semoventi dev'essere segnalato adeguatamente.</p> <p>Vietare attività lavorative in luoghi aperti e in elevato durante precipitazioni atmosferiche.</p> <p>Impedire che durante il loro taglio, la caduta di piante o parti di esse possano arrecare danni a cose e/o persone.</p> <p>Scongiorare possibili contatti pericolosi dei lavoratori con sostanze biologiche presenti nel luogo di lavoro.</p>

Scheda II-1
Misure preventive e protettive in dotazione dell'opera ed ausiliarie

Tipologia dei lavori	
Area esterna - Piante e siepi	
Tipo di intervento	Rischi individuati
trattamento	Ferite o contusioni per contatti con le macchine operatrici. Abrasioni per l'uso di utensili. Dermatiti per l'uso di concimi chimici. Inalazione di fumi.
Informazioni per imprese esecutrici e lavoratori autonomi sulle caratteristiche tecniche dell'opera progettata e del luogo di lavoro	
Trattamenti antiparassitari e anticrittogamico in genere, concimazione fogliare eseguiti con mezzi idonei e idonei prodotti chimici.	

PUNTI CRITICI	MISURE PREVENTIVE E PROTETTIVE IN DOTAZIONE DELL'OPERA	MISURE PREVENTIVE E PROTETTIVE AUSILIARIE
Accessi ai luoghi di lavoro	Non sono previste misure preventive e/o protettive.	Non sono previste misure preventive e/o protettive.
Approvvigionamento e movimentazione attrezzature	Non sono previste misure preventive e/o protettive.	Accertarsi che le caratteristiche delle attrezzature da lavoro impiegate rispondano ai requisiti previsti dalla normativa vigente. Accertarsi che l'uso delle attrezzature da lavoro risponda alle disposizioni dettate dalla normativa vigente. Consultare la scheda tecnica ed i manuali d'uso e manutenzione delle attrezzature utilizzate.
Approvvigionamento e movimentazione materiali	Non sono previste misure preventive e/o protettive.	Nella movimentazione dei carichi a mano rispettare scrupolosamente le indicazioni previste dalla norma di riferimento. Consultare, una volta acquisita, la scheda tecnica dei prodotti utilizzati. In base alla tipologia specifica del rifiuto conferire i materiali di risulta a discarica autorizzata .
DPI	Non sono previste misure preventive e/o protettive.	Utilizzare grembiule, stivali di sicurezza, facciale filtrante e guanti. Utilizzare i DPI conformemente a quanto disposto dalla normativa vigente.

PUNTI CRITICI	MISURE PREVENTIVE E PROTETTIVE IN DOTAZIONE DELL'OPERA	MISURE PREVENTIVE E PROTETTIVE AUSILIARIE
Igiene sul lavoro	Non sono previste misure preventive e/o protettive.	Riferirsi scrupolosamente alle misure di sicurezza riportate nelle schede tecniche dei prodotti impiegati. Ove possibile areare ed illuminare adeguatamente il luogo di lavoro impiegando sistemi portatili idonei e sicuri. Proteggere i lavoratori dalla presenza di agenti nocivi. Nei luoghi di lavoro all'aperto osservare scrupolosamente le prescrizioni imposte dalla normativa vigente ed indispensabili al mantenimento delle idonee condizioni lavorative, anche dal punto di vista igienico-sanitario. Rimuovere costantemente i materiali di risulta dal pavimento per evitare la creazione di ostacoli e camminamenti instabili per i lavoratori.
Impianti di alimentazione e di scarico	Non sono previste misure preventive e/o protettive.	Utilizzare prolunghe con grado di protezione IP 67. E' possibile utilizzare le prese CEE, ovvero le prese domestiche, presenti all'interno del luogo di lavoro, solo per lavori di breve entità. Adoperare macchinari ed apparecchiature elettriche conformi ai requisiti stabiliti dalla normativa vigente in materia. E' vietato, nei lavori all'aperto, l'uso di utensili elettrici portatili a tensione superiore a 220V verso terra.
Interferenze e protezioni terzi	Non sono previste misure preventive e/o protettive.	Delimitare e segnalare con idonea cartellonistica l'area di intervento. Predisporre adeguate schermature dell'area di lavoro atte a proteggere terzi dalla eventuale proiezione di schizzi e/o materiali.
Sicurezza dei luoghi di lavoro	Non sono previste misure preventive e/o protettive.	Scongiorare possibili contatti pericolosi dei lavoratori con sostanze biologiche presenti nel luogo di lavoro. Impedire che la caduta di piante o parti di esse, durante il taglio, possa procurare danni a persone e/o cose.

Scheda II-1
Misure preventive e protettive in dotazione dell'opera ed ausiliarie

Tipologia dei lavori	
Area esterna - Prati	
Tipo di intervento	Rischi individuati
concimazione e diserbo	Dermatiti.

PUNTI CRITICI	MISURE PREVENTIVE E PROTETTIVE IN DOTAZIONE DELL'OPERA	MISURE PREVENTIVE E PROTETTIVE AUSILIARIE
Accessi ai luoghi di lavoro	Non sono previste misure preventive e/o protettive.	Non sono previste misure preventive e/o protettive.
Approvvigionamento e movimentazione attrezzature	Non sono previste misure preventive e/o protettive.	Accertarsi che le caratteristiche delle attrezzature da lavoro impiegate rispondano ai requisiti previsti dalla normativa vigente. Accertarsi che l'uso delle attrezzature da lavoro risponda alle disposizioni dettate dalla normativa vigente. Consultare la scheda tecnica ed i manuali d'uso e manutenzione delle attrezzature utilizzate.
Approvvigionamento e movimentazione materiali	Non sono previste misure preventive e/o protettive.	Nella movimentazione dei carichi a mano rispettare scrupolosamente le indicazioni previste dalla norma di riferimento. Consultare, una volta acquisita, la scheda tecnica dei prodotti utilizzati. In base alla tipologia specifica del rifiuto conferire i materiali di risulta a discarica autorizzata .
DPI	Non sono previste misure preventive e/o protettive.	Utilizzare stivali e guanti. Utilizzare i DPI conformemente a quanto disposto dalla normativa vigente.
Igiene sul lavoro	Non sono previste misure preventive e/o protettive.	Riferirsi scrupolosamente alle misure di sicurezza riportate nelle schede tecniche dei prodotti impiegati. Ove possibile areare ed illuminare adeguatamente il luogo di lavoro impiegando sistemi portatili idonei e sicuri. Proteggere i lavoratori dalla presenza di agenti nocivi.

PUNTI CRITICI	MISURE PREVENTIVE E PROTETTIVE IN DOTAZIONE DELL'OPERA	MISURE PREVENTIVE E PROTETTIVE AUSILIARIE
		<p>Nei luoghi di lavoro all'aperto osservare scrupolosamente le prescrizioni imposte dalla normativa vigente ed indispensabili al mantenimento delle idonee condizioni lavorative, anche dal punto di vista igienico-sanitario.</p> <p>Rimuovere costantemente i materiali di risulta dal pavimento per evitare la creazione di ostacoli e camminamenti instabili per i lavoratori.</p>
Impianti di alimentazione e di scarico	Non sono previste misure preventive e/o protettive.	<p>Utilizzare prolunghe con grado di protezione IP 67.</p> <p>E' possibile utilizzare le prese CEE, ovvero le prese domestiche, presenti all'interno del luogo di lavoro, solo per lavori di breve entità.</p> <p>Adoperare macchinari ed apparecchiature elettriche conformi ai requisiti stabiliti dalla normativa vigente in materia.</p> <p>E' vietato, nei lavori all'aperto, l'uso di utensili elettrici portatili a tensione superiore a 220V verso terra.</p>
Interferenze e protezioni terzi	Non sono previste misure preventive e/o protettive.	<p>Delimitare e segnalare con idonea cartellonistica l'area di intervento.</p> <p>Predisporre adeguate schermature dell'area di lavoro atte a proteggere terzi dalla eventuale proiezione di schizzi e/o materiali.</p>
Sicurezza dei luoghi di lavoro	Non sono previste misure preventive e/o protettive.	Scongiorare possibili contatti pericolosi dei lavoratori con sostanze biologiche presenti nel luogo di lavoro.

Scheda II-1
Misure preventive e protettive in dotazione dell'opera ed ausiliarie

Tipologia dei lavori	
Area esterna - Prati	
Tipo di intervento	Rischi individuati
pulizia	Inalazione di polveri. Abrasioni, punture, tagli.
Informazioni per imprese esecutrici e lavoratori autonomi sulle caratteristiche tecniche dell'opera progettata e del luogo di lavoro	
Pulizia di tappeti erbosi da foglie e allontanamento alle pubbliche discariche.	

PUNTI CRITICI	MISURE PREVENTIVE E PROTETTIVE IN DOTAZIONE DELL'OPERA	MISURE PREVENTIVE E PROTETTIVE AUSILIARIE
Accessi ai luoghi di lavoro	Non sono previste misure preventive e/o protettive.	Non sono previste misure preventive e/o protettive.
Approvvigionamento e movimentazione attrezzature	Non sono previste misure preventive e/o protettive.	Accertarsi che le caratteristiche delle attrezzature da lavoro impiegate rispondano ai requisiti previsti dalla normativa vigente. Accertarsi che l'uso delle attrezzature da lavoro risponda alle disposizioni dettate dalla normativa vigente. Consultare la scheda tecnica ed i manuali d'uso e manutenzione delle attrezzature utilizzate.
Approvvigionamento e movimentazione materiali	Non sono previste misure preventive e/o protettive.	Nella movimentazione dei carichi a mano rispettare scrupolosamente le indicazioni previste dalla norma di riferimento. Consultare, una volta acquisita, la scheda tecnica dei prodotti utilizzati. In base alla tipologia specifica del rifiuto conferire i materiali di risulta a discarica autorizzata .
DPI	Non sono previste misure preventive e/o protettive.	Utilizzare scarpe antinfortunistiche e guanti protettivi. Utilizzare i DPI conformemente a quanto disposto dalla normativa vigente.
Igiene sul lavoro	Non sono previste misure preventive e/o protettive.	Riferirsi scrupolosamente alle misure di sicurezza riportate nelle

PUNTI CRITICI	MISURE PREVENTIVE E PROTETTIVE IN DOTAZIONE DELL'OPERA	MISURE PREVENTIVE E PROTETTIVE AUSILIARIE
		<p>schede tecniche dei prodotti impiegati.</p> <p>Ove possibile areare ed illuminare adeguatamente il luogo di lavoro impiegando sistemi portatili idonei e sicuri.</p> <p>Proteggere i lavoratori dalla presenza di agenti nocivi.</p> <p>Nei luoghi di lavoro all'aperto osservare scrupolosamente le prescrizioni imposte dalla normativa vigente ed indispensabili al mantenimento delle idonee condizioni lavorative, anche dal punto di vista igienico-sanitario.</p> <p>Rimuovere costantemente i materiali di risulta dal pavimento per evitare la creazione di ostacoli e camminamenti instabili per i lavoratori.</p>
Impianti di alimentazione e di scarico	Non sono previste misure preventive e/o protettive.	<p>Utilizzare prolunghe con grado di protezione IP 67.</p> <p>E' possibile utilizzare le prese CEE, ovvero le prese domestiche, presenti all'interno del luogo di lavoro, solo per lavori di breve entità.</p> <p>Adoperare macchinari ed apparecchiature elettriche conformi ai requisiti stabiliti dalla normativa vigente in materia.</p> <p>E' vietato, nei lavori all'aperto, l'uso di utensili elettrici portatili a tensione superiore a 220V verso terra.</p>
Interferenze e protezioni terzi	Non sono previste misure preventive e/o protettive.	<p>Delimitare e segnalare con idonea cartellonistica l'area di intervento.</p> <p>Predisporre adeguate schermature dell'area di lavoro atte a proteggere terzi dalla eventuale proiezione di schizzi e/o materiali.</p>
Sicurezza dei luoghi di lavoro	Non sono previste misure preventive e/o protettive.	Scongiorare possibili contatti pericolosi dei lavoratori con sostanze biologiche presenti nel luogo di lavoro.

Scheda II-1
Misure preventive e protettive in dotazione dell'opera ed ausiliarie

Tipologia dei lavori	
Area esterna - Prati	
Tipo di intervento	Rischi individuati
sostituzioni	Inalazione di polveri. Abrasioni, punture, tagli.
Informazioni per imprese esecutrici e lavoratori autonomi sulle caratteristiche tecniche dell'opera progettata e del luogo di lavoro	
Rifacimento tappeto erboso comprendente la pressatura e l'eventuale vangatura del terreno, la rimozione di erbe infestanti, la rastrellatura e livellatura del terreno smosso, la semina e il trasporto a discariche dei materiali di risulta.	

PUNTI CRITICI	MISURE PREVENTIVE E PROTETTIVE IN DOTAZIONE DELL'OPERA	MISURE PREVENTIVE E PROTETTIVE AUSILIARIE
Accessi ai luoghi di lavoro	Non sono previste misure preventive e/o protettive.	Non sono previste misure preventive e/o protettive.
Approvvigionamento e movimentazione attrezzature	Non sono previste misure preventive e/o protettive.	Accertarsi che le caratteristiche delle attrezzature da lavoro impiegate rispondano ai requisiti previsti dalla normativa vigente. Accertarsi che l'uso delle attrezzature da lavoro risponda alle disposizioni dettate dalla normativa vigente. Consultare la scheda tecnica ed i manuali d'uso e manutenzione delle attrezzature utilizzate.
Approvvigionamento e movimentazione materiali	Non sono previste misure preventive e/o protettive.	Nella movimentazione dei carichi a mano rispettare scrupolosamente le indicazioni previste dalla norma di riferimento. Consultare, una volta acquisita, la scheda tecnica dei prodotti utilizzati. In base alla tipologia specifica del rifiuto conferire i materiali di risulta a discarica autorizzata.
DPI	Non sono previste misure preventive e/o protettive.	Utilizzare scarpe antinfortunistiche e guanti protettivi. Utilizzare i DPI conformemente a quanto disposto dalla normativa vigente.

PUNTI CRITICI	MISURE PREVENTIVE E PROTETTIVE IN DOTAZIONE DELL'OPERA	MISURE PREVENTIVE E PROTETTIVE AUSILIARIE
Igiene sul lavoro	Non sono previste misure preventive e/o protettive.	Riferirsi scrupolosamente alle misure di sicurezza riportate nelle schede tecniche dei prodotti impiegati. Ove possibile areare ed illuminare adeguatamente il luogo di lavoro impiegando sistemi portatili idonei e sicuri. Proteggere i lavoratori dalla presenza di agenti nocivi. Nei luoghi di lavoro all'aperto osservare scrupolosamente le prescrizioni imposte dalla normativa vigente ed indispensabili al mantenimento delle idonee condizioni lavorative, anche dal punto di vista igienico-sanitario. Rimuovere costantemente i materiali di risulta dal pavimento per evitare la creazione di ostacoli e camminamenti instabili per i lavoratori.
Impianti di alimentazione e di scarico	Non sono previste misure preventive e/o protettive.	Utilizzare prolunghe con grado di protezione IP 67. E' possibile utilizzare le prese CEE, ovvero le prese domestiche, presenti all'interno del luogo di lavoro, solo per lavori di breve entità. Adoperare macchinari ed apparecchiature elettriche conformi ai requisiti stabiliti dalla normativa vigente in materia. E' vietato, nei lavori all'aperto, l'uso di utensili elettrici portatili a tensione superiore a 220V verso terra.
Interferenze e protezioni terzi	Non sono previste misure preventive e/o protettive.	Delimitare e segnalare con idonea cartellonistica l'area di intervento. Predisporre adeguate schermature dell'area di lavoro atte a proteggere terzi dalla eventuale proiezione di schizzi e/o materiali.
Sicurezza dei luoghi di lavoro	Non sono previste misure preventive e/o protettive.	Scongiorare possibili contatti pericolosi dei lavoratori con sostanze biologiche presenti nel luogo di lavoro.

Scheda II-1
Misure preventive e protettive in dotazione dell'opera ed ausiliarie

Tipologia dei lavori	
Area esterna - Prati	
Tipo di intervento	Rischi individuati
spollonatura e potatura	Tagli, abrasioni, punture (contatto con attrezzature). Caduta dall'alto. Proiezione di schegge.

PUNTI CRITICI	MISURE PREVENTIVE E PROTETTIVE IN DOTAZIONE DELL'OPERA	MISURE PREVENTIVE E PROTETTIVE AUSILIARIE
Accessi ai luoghi di lavoro	Non sono previste misure preventive e/o protettive.	Non sono previste misure preventive e/o protettive.
Approvvigionamento e movimentazione attrezzature	Non sono previste misure preventive e/o protettive.	Accertarsi che le caratteristiche delle attrezzature da lavoro impiegate rispondano ai requisiti previsti dalla normativa vigente. Accertarsi che l'uso delle attrezzature da lavoro risponda alle disposizioni dettate dalla normativa vigente. Consultare la scheda tecnica ed i manuali d'uso e manutenzione delle attrezzature utilizzate.
Approvvigionamento e movimentazione materiali	Non sono previste misure preventive e/o protettive.	Nella movimentazione dei carichi a mano rispettare scrupolosamente le indicazioni previste dalla norma di riferimento. Consultare, una volta acquisita, la scheda tecnica dei prodotti utilizzati. In base alla tipologia specifica del rifiuto conferire i materiali di risulta a discarica autorizzata.
DPI	Non sono previste misure preventive e/o protettive.	Utilizzare visiera, cintura di sicurezza, guanti. Utilizzare i DPI conformemente a quanto disposto dalla normativa vigente.
Igiene sul lavoro	Non sono previste misure preventive e/o protettive.	Riferirsi scrupolosamente alle misure di sicurezza riportate nelle schede tecniche dei prodotti impiegati. Ove possibile areare ed illuminare adeguatamente il luogo di

PUNTI CRITICI	MISURE PREVENTIVE E PROTETTIVE IN DOTAZIONE DELL'OPERA	MISURE PREVENTIVE E PROTETTIVE AUSILIARIE
		<p>lavoro impiegando sistemi portatili idonei e sicuri.</p> <p>Proteggere i lavoratori dalla presenza di agenti nocivi.</p> <p>Nei luoghi di lavoro all'aperto osservare scrupolosamente le prescrizioni imposte dalla normativa vigente ed indispensabili al mantenimento delle idonee condizioni lavorative, anche dal punto di vista igienico-sanitario.</p> <p>Rimuovere costantemente i materiali di risulta dal pavimento per evitare la creazione di ostacoli e camminamenti instabili per i lavoratori.</p>
Impianti di alimentazione e di scarico	Non sono previste misure preventive e/o protettive.	<p>Utilizzare prolunghe con grado di protezione IP 67.</p> <p>E' possibile utilizzare le prese CEE, ovvero le prese domestiche, presenti all'interno del luogo di lavoro, solo per lavori di breve entità.</p> <p>Adoperare macchinari ed apparecchiature elettriche conformi ai requisiti stabiliti dalla normativa vigente in materia.</p> <p>E' vietato, nei lavori all'aperto, l'uso di utensili elettrici portatili a tensione superiore a 220V verso terra.</p>
Interferenze e protezioni terzi	Non sono previste misure preventive e/o protettive.	<p>Delimitare e segnalare con idonea cartellonistica l'area di intervento.</p> <p>Predisporre adeguate schermature dell'area di lavoro atte a proteggere terzi dalla eventuale proiezione di schizzi e/o materiali.</p>
Sicurezza dei luoghi di lavoro	Non sono previste misure preventive e/o protettive.	Scongiorare possibili contatti pericolosi dei lavoratori con sostanze biologiche presenti nel luogo di lavoro.

Scheda II-1
Misure preventive e protettive in dotazione dell'opera ed ausiliarie

Tipologia dei lavori	
Area esterna - Prati	
Tipo di intervento	Rischi individuati
taglio erba	Tagli, abrasioni, punture (contatto con attrezzature). Inalazione di fumi. Proiezione di schegge.
Informazioni per imprese esecutrici e lavoratori autonomi sulle caratteristiche tecniche dell'opera progettata e del luogo di lavoro	
Rasatura eseguita con mezzi meccanici a lama rotante e/o con trituratori, rastrellatura e allontanamento alle pubbliche discariche.	

PUNTI CRITICI	MISURE PREVENTIVE E PROTETTIVE IN DOTAZIONE DELL'OPERA	MISURE PREVENTIVE E PROTETTIVE AUSILIARIE
Accessi ai luoghi di lavoro	Non sono previste misure preventive e/o protettive.	Non sono previste misure preventive e/o protettive.
Approvvigionamento e movimentazione attrezzature	Non sono previste misure preventive e/o protettive.	Accertarsi che le caratteristiche delle attrezzature da lavoro impiegate rispondano ai requisiti previsti dalla normativa vigente. Accertarsi che l'uso delle attrezzature da lavoro risponda alle disposizioni dettate dalla normativa vigente. Consultare la scheda tecnica ed i manuali d'uso e manutenzione delle attrezzature utilizzate.
Approvvigionamento e movimentazione materiali	Non sono previste misure preventive e/o protettive.	Nella movimentazione dei carichi a mano rispettare scrupolosamente le indicazioni previste dalla norma di riferimento. Consultare, una volta acquisita, la scheda tecnica dei prodotti utilizzati. In base alla tipologia specifica del rifiuto conferire i materiali di risulta a discarica autorizzata.
DPI	Non sono previste misure preventive e/o protettive.	Utilizzare scarpe di sicurezza, facciale filtrante, guanti protettivi. Utilizzare i DPI conformemente a quanto disposto dalla normativa vigente.

PUNTI CRITICI	MISURE PREVENTIVE E PROTETTIVE IN DOTAZIONE DELL'OPERA	MISURE PREVENTIVE E PROTETTIVE AUSILIARIE
Igiene sul lavoro	Non sono previste misure preventive e/o protettive.	Riferirsi scrupolosamente alle misure di sicurezza riportate nelle schede tecniche dei prodotti impiegati. Ove possibile areare ed illuminare adeguatamente il luogo di lavoro impiegando sistemi portatili idonei e sicuri. Proteggere i lavoratori dalla presenza di agenti nocivi. Nei luoghi di lavoro all'aperto osservare scrupolosamente le prescrizioni imposte dalla normativa vigente ed indispensabili al mantenimento delle idonee condizioni lavorative, anche dal punto di vista igienico-sanitario. Rimuovere costantemente i materiali di risulta dal pavimento per evitare la creazione di ostacoli e camminamenti instabili per i lavoratori.
Impianti di alimentazione e di scarico	Non sono previste misure preventive e/o protettive.	Utilizzare prolunghe con grado di protezione IP 67. E' possibile utilizzare le prese CEE, ovvero le prese domestiche, presenti all'interno del luogo di lavoro, solo per lavori di breve entità. Adoperare macchinari ed apparecchiature elettriche conformi ai requisiti stabiliti dalla normativa vigente in materia. E' vietato, nei lavori all'aperto, l'uso di utensili elettrici portatili a tensione superiore a 220V verso terra.
Interferenze e protezioni terzi	Non sono previste misure preventive e/o protettive.	Delimitare e segnalare con idonea cartellonistica l'area di intervento. Predisporre adeguate schermature dell'area di lavoro atte a proteggere terzi dalla eventuale proiezione di schizzi e/o materiali.
Sicurezza dei luoghi di lavoro	Non sono previste misure preventive e/o protettive.	Scongiorare possibili contatti pericolosi dei lavoratori con sostanze biologiche presenti nel luogo di lavoro.

Scheda II-1
Misure preventive e protettive in dotazione dell'opera ed ausiliarie

Tipologia dei lavori	
Area esterna - Prati	
Tipo di intervento	Rischi individuati
trattamenti fitopatologici	Ferite o contusioni per contatti con le macchine operatrici. Abrasioni per l'uso di utensili. Dermatiti per l'uso di concimi chimici. Inalazione di fumi.

PUNTI CRITICI	MISURE PREVENTIVE E PROTETTIVE IN DOTAZIONE DELL'OPERA	MISURE PREVENTIVE E PROTETTIVE AUSILIARIE
Accessi ai luoghi di lavoro	Non sono previste misure preventive e/o protettive.	Non sono previste misure preventive e/o protettive.
Approvvigionamento e movimentazione attrezzature	Non sono previste misure preventive e/o protettive.	Accertarsi che le caratteristiche delle attrezzature da lavoro impiegate rispondano ai requisiti previsti dalla normativa vigente. Accertarsi che l'uso delle attrezzature da lavoro risponda alle disposizioni dettate dalla normativa vigente. Consultare la scheda tecnica ed i manuali d'uso e manutenzione delle attrezzature utilizzate.
Approvvigionamento e movimentazione materiali	Non sono previste misure preventive e/o protettive.	Nella movimentazione dei carichi a mano rispettare scrupolosamente le indicazioni previste dalla norma di riferimento. Consultare, una volta acquisita, la scheda tecnica dei prodotti utilizzati. In base alla tipologia specifica del rifiuto conferire i materiali di risulta a discarica autorizzata.
DPI	Non sono previste misure preventive e/o protettive.	Utilizzare grembiuli, stivali di sicurezza, facciale filtrante e guanti. Utilizzare i DPI conformemente a quanto disposto dalla normativa vigente.
Igiene sul lavoro	Non sono previste misure preventive e/o protettive.	Riferirsi scrupolosamente alle misure di sicurezza riportate nelle schede tecniche dei prodotti impiegati.

PUNTI CRITICI	MISURE PREVENTIVE E PROTETTIVE IN DOTAZIONE DELL'OPERA	MISURE PREVENTIVE E PROTETTIVE AUSILIARIE
		<p>Ove possibile areare ed illuminare adeguatamente il luogo di lavoro impiegando sistemi portatili idonei e sicuri.</p> <p>Proteggere i lavoratori dalla presenza di agenti nocivi.</p> <p>Nei luoghi di lavoro all'aperto osservare scrupolosamente le prescrizioni imposte dalla normativa vigente ed indispensabili al mantenimento delle idonee condizioni lavorative, anche dal punto di vista igienico-sanitario.</p> <p>Rimuovere costantemente i materiali di risulta dal pavimento per evitare la creazione di ostacoli e camminamenti instabili per i lavoratori.</p>
Impianti di alimentazione e di scarico	Non sono previste misure preventive e/o protettive.	<p>Utilizzare prolunghe con grado di protezione IP 67.</p> <p>E' possibile utilizzare le prese CEE, ovvero le prese domestiche, presenti all'interno del luogo di lavoro, solo per lavori di breve entità.</p> <p>Adoperare macchinari ed apparecchiature elettriche conformi ai requisiti stabiliti dalla normativa vigente in materia.</p> <p>E' vietato, nei lavori all'aperto, l'uso di utensili elettrici portatili a tensione superiore a 220V verso terra.</p>
Interferenze e protezioni terzi	Non sono previste misure preventive e/o protettive.	<p>Delimitare e segnalare con idonea cartellonistica l'area di intervento.</p> <p>Predisporre adeguate schermature dell'area di lavoro atte a proteggere terzi dalla eventuale proiezione di schizzi e/o materiali.</p>
Sicurezza dei luoghi di lavoro	Non sono previste misure preventive e/o protettive.	Scongiorare possibili contatti pericolosi dei lavoratori con sostanze biologiche presenti nel luogo di lavoro.

Scheda II-1
Misure preventive e protettive in dotazione dell'opera ed ausiliarie

Tipologia dei lavori	
Area esterna - Recinzioni	
Tipo di intervento	Rischi individuati
coloritura mura di recinzione	Contatto con sostanze pericolose (solventi).

PUNTI CRITICI	MISURE PREVENTIVE E PROTETTIVE IN DOTAZIONE DELL'OPERA	MISURE PREVENTIVE E PROTETTIVE AUSILIARIE
Accessi ai luoghi di lavoro	Non sono previste misure preventive e/o protettive.	<p>Impiegare unicamente scale portatili semplici e/o doppie conformi alle caratteristiche indicate dalla norma vigente e solo nei casi previsti dalla stessa.</p> <p>Per garantirsi l'accesso alla zona di lavoro in elevato è obbligatorio adoperare idonea opera provvisoria (ponte a sbalzo, ponteggio, ecc...).</p> <p>Adottare misure di protezione individuale per lavori temporanei in quota, conformemente a quanto indicato dalla normativa vigente in materia e dando sempre priorità all'adozione di idonee misure di protezione collettiva.</p> <p>L'accesso al luogo di lavoro temporaneo in quota avviene comunque tramite sistema di sollevamento adeguato conforme alle prescrizioni dettate dalla norma vigente.</p>
Approvvigionamento e movimentazione attrezzature	Non sono previste misure preventive e/o protettive.	Impedire il deposito sopra le opere provvisorie, eccezion fatta per le attrezzature temporaneamente impiegate per lo svolgimento del lavoro.
Approvvigionamento e movimentazione materiali	Non sono previste misure preventive e/o protettive.	<p>In base alla tipologia specifica del rifiuto conferire i materiali di risulta a discarica autorizzata.</p> <p>Utilizzare attrezzature per movimentazione carichi con caratteristiche conformi alla norma vigente in materia.</p> <p>Nella movimentazione dei carichi a mano rispettare scrupolosamente le indicazioni previste dalla norma di riferimento.</p> <p>Consultare, una volta acquisita, la scheda tecnica dei prodotti</p>

PUNTI CRITICI	MISURE PREVENTIVE E PROTETTIVE IN DOTAZIONE DELL'OPERA	MISURE PREVENTIVE E PROTETTIVE AUSILIARIE
		<p>utilizzati.</p> <p>Impedire il deposito sopra le opere provvisoriale, eccezion fatta per il materiale temporaneamente impiegato per lo svolgimento del lavoro.</p> <p>La movimentazione dei carichi deve avvenire impiegando apposite attrezzature in modo conforme.</p>
DPI	Non sono previste misure preventive e/o protettive.	<p>Utilizzare facciale filtrante e guanti.</p> <p>Utilizzare i DPI conformemente a quanto disposto dalla normativa vigente.</p>
Igiene sul lavoro	<p>Illuminare e ventilare adeguatamente l'ambiente di lavoro secondo le direttive impartite dalla normativa vigente.</p> <p>Durante l'uso di vernici e solventi i locali devono essere opportunamente areati.</p>	<p>Riferirsi scrupolosamente alle misure di sicurezza riportate nelle schede tecniche dei prodotti impiegati.</p> <p>Proteggere i lavoratori dalla presenza di agenti nocivi.</p> <p>Nei luoghi di lavoro all'aperto osservare scrupolosamente le prescrizioni imposte dalla normativa vigente ed indispensabili al mantenimento delle idonee condizioni lavorative, anche dal punto di vista igienico-sanitario.</p> <p>Rimuovere immediatamente dalla zona di lavoro materiale sporco o imbevuto di sostanze infiammabili quali vernici e solventi.</p>
Impianti di alimentazione e di scarico	Non sono previste misure preventive e/o protettive.	E' vietato, nei lavori all'aperto, l'uso di utensili elettrici portatili a tensione superiore a 220V verso terra.
Interferenze e protezioni terzi	Vietare accessi esistenti alla zona interessata dai lavori.	<p>Delimitare e segnalare con idonea cartellonistica l'area di intervento.</p> <p>Nei lavori in quota, impedire la caduta accidentale di utensili assicurandoli all'operatore e/o custodendoli all'interno di apposite guaine.</p> <p>Segnalare e delimitare la zona di lavoro all'interno di area aperta al transito nelle modalità previste dal Codice della Strada (transenne, direzione obbligatoria e coni segnaletici).</p> <p>Predisporre adeguate schermature dell'area di lavoro atte a proteggere terzi dalla eventuale proiezione di materiali e/o schizzi.</p> <p>Vietare l'accesso all'area sottostante i lavori ovvero predisporre sistema di protezione contro la caduta di materiali dall'alto.</p>

PUNTI CRITICI	MISURE PREVENTIVE E PROTETTIVE IN DOTAZIONE DELL'OPERA	MISURE PREVENTIVE E PROTETTIVE AUSILIARIE
Sicurezza dei luoghi di lavoro	Non sono previste misure preventive e/o protettive.	<p>Per garantirsi l'accesso alla zona di lavoro in elevato è obbligatorio adoperare idonea opera provvisoria (ponte a sbalzo, ponteggio, ecc...).</p> <p>Accertarsi che i ponti siano correttamente allestiti ed utilizzati; in presenza di dislivelli superiori ai 2 metri, per l'esistenza di aperture, procedere all'applicazione di parapetti regolamentari.</p> <p>Le scale doppie non devono superare i 5 metri di altezza; verificare preventivamente l'efficienza del dispositivo che contiene l'apertura della scala.</p> <p>Controllare la planarità dello strumento di lavoro impiegato e la consistenza del terreno su cui è poggiato per evitare possibili ribaltamenti.</p>

Scheda II-1
Misure preventive e protettive in dotazione dell'opera ed ausiliarie

Tipologia dei lavori	
Area esterna - Recinzioni	
Tipo di intervento	Rischi individuati
controllo dello stato	Abrasioni. Punture. Tagli. Contatto con sostanze tossiche.
Informazioni per imprese esecutrici e lavoratori autonomi sulle caratteristiche tecniche dell'opera progettata e del luogo di lavoro	
Controllo del grado di integrità (corrosione, deformazione elementi, perdita di elementi) e del grado delle finiture (bollature, screpolature, sfogliamento delle vernici, ecc.). Lubrificazione.	

PUNTI CRITICI	MISURE PREVENTIVE E PROTETTIVE IN DOTAZIONE DELL'OPERA	MISURE PREVENTIVE E PROTETTIVE AUSILIARIE
Accessi ai luoghi di lavoro	Non sono previste misure preventive e/o protettive.	Impiegare unicamente scale portatili semplici e/o doppie conformi alle caratteristiche indicate dalla norma vigente e solo nei casi previsti dalla stessa. Per garantirsi l'accesso alla zona di lavoro in elevato è obbligatorio adoperare idonea opera provvisoria (ponte a sbalzo, ponteggio, ecc...).
Approvvigionamento e movimentazione attrezzature	Non sono previste misure preventive e/o protettive.	Adottare misure di protezione individuale per lavori temporanei in quota, conformemente a quanto indicato dalla normativa vigente in materia e dando sempre priorità all'adozione di idonee misure di protezione collettiva. Accertarsi che le caratteristiche delle attrezzature da lavoro impiegate rispondano ai requisiti previsti dalla normativa vigente. Accertarsi che l'uso delle attrezzature da lavoro risponda alle disposizioni dettate dalla normativa vigente. Consultare la scheda tecnica ed i manuali d'uso e manutenzione delle attrezzature utilizzate.

PUNTI CRITICI	MISURE PREVENTIVE E PROTETTIVE IN DOTAZIONE DELL'OPERA	MISURE PREVENTIVE E PROTETTIVE AUSILIARIE
		<p>Impedire la movimentazione dei ponti quando su di essi si trovano lavoratori o sovraccarichi.</p> <p>Adoperare le attrezzature di lavoro semoventi e/o mobili nel rispetto di quanto prescritto dalla norma di riferimento.</p>
Approvvigionamento e movimentazione materiali	Non sono previste misure preventive e/o protettive.	Nella movimentazione dei carichi a mano rispettare scrupolosamente le indicazioni previste dalla norma di riferimento. Consultare, una volta acquisita, la scheda tecnica dei prodotti utilizzati.
DPI	Non sono previste misure preventive e/o protettive.	<p>Utilizzare scarpe di sicurezza e guanti protettivi.</p> <p>Utilizzare i DPI conformemente a quanto disposto dalla normativa vigente.</p>
Igiene sul lavoro	Non sono previste misure preventive e/o protettive.	<p>Riferirsi scrupolosamente alle misure di sicurezza riportate nelle schede tecniche dei prodotti impiegati.</p> <p>Ove possibile areare ed illuminare adeguatamente il luogo di lavoro impiegando sistemi portatili idonei e sicuri.</p> <p>Proteggere i lavoratori dalla presenza di agenti nocivi.</p> <p>Nei luoghi di lavoro all'aperto osservare scrupolosamente le prescrizioni imposte dalla normativa vigente ed indispensabili al mantenimento delle idonee condizioni lavorative, anche dal punto di vista igienico-sanitario.</p> <p>Rimuovere dalla zona di lavoro materiale sporco o imbevuto di sostanze infiammabili quali vernici e solventi.</p>
Impianti di alimentazione e di scarico	Non sono previste misure preventive e/o protettive.	E' vietato, nei lavori all'aperto, l'uso di utensili elettrici portatili a tensione superiore a 220V verso terra.
Interferenze e protezioni terzi	Vietare accessi esistenti alla zona interessata dai lavori.	<p>Durante le lavorazioni in quota impedire la caduta di utensili dall'alto assicurandoli all'operatore e/o custodendoli all'interno di apposite guaine.</p> <p>Segnalare e delimitare la zona di lavoro come previsto dal Codice della Strada (direzione obbligatoria e coni segnaletici, transenne, segnalazione di lavori in corso, ecc...).</p> <p>Predisporre adeguate schermature dell'area di lavoro atte a</p>

PUNTI CRITICI	MISURE PREVENTIVE E PROTETTIVE IN DOTAZIONE DELL'OPERA	MISURE PREVENTIVE E PROTETTIVE AUSILIARIE
		proteggere terzi dalla eventuale proiezione di materiali e/o schizzi. L'area sottostante ai lavori dev'essere interdetta oppure realizzare idonea protezione contro la caduta di materiali dall'alto.
Sicurezza dei luoghi di lavoro	Non sono previste misure preventive e/o protettive.	<p>Per garantirsi l'accesso alla zona di lavoro in elevato è obbligatorio adoperare idonea opera provvisoria (ponte a sbalzo, ponteggio, ecc...).</p> <p>Accertarsi che i ponti siano correttamente allestiti ed utilizzati; in presenza di dislivelli superiori ai 2 metri, per l'esistenza di aperture, procedere all'applicazione di parapetti regolamentari.</p> <p>Le scale doppie non devono superare i 5 metri di altezza; verificare preventivamente l'efficienza del dispositivo che contiene l'apertura della scala.</p> <p>Controllare la planarità dello strumento di lavoro impiegato e la consistenza del terreno su cui è poggiato per evitare possibili ribaltamenti.</p> <p>Le sostanze infiammabili devono essere tenute lontane dalle fonti di calore.</p>

Scheda II-1
Misure preventive e protettive in dotazione dell'opera ed ausiliarie

Tipologia dei lavori	
Area esterna - Recinzioni	
Tipo di intervento	Rischi individuati
riparazione muri di recinzione	Tagli, abrasioni, punture (contati con attrezzi e materiali). Irritazione cutanea (contatto con cementi o additivi).

PUNTI CRITICI	MISURE PREVENTIVE E PROTETTIVE IN DOTAZIONE DELL'OPERA	MISURE PREVENTIVE E PROTETTIVE AUSILIARIE
Accessi ai luoghi di lavoro	Non sono previste misure preventive e/o protettive.	<p>Impiegare unicamente scale portatili semplici e/o doppie conformi alle caratteristiche indicate dalla norma vigente e solo nei casi previsti dalla stessa.</p> <p>Per garantirsi l'accesso alla zona di lavoro in elevato è obbligatorio adoperare idonea opera provvisoria (ponte a sbalzo, ponteggio, ecc...).</p> <p>Adottare misure di protezione individuale per lavori temporanei in quota, conformemente a quanto indicato dalla normativa vigente in materia e dando sempre priorità all'adozione di idonee misure di protezione collettiva.</p> <p>L'accesso al luogo di lavoro temporaneo in quota avviene comunque tramite sistema di sollevamento adeguato conforme alle prescrizioni dettate dalla norma vigente.</p>
Approvvigionamento e movimentazione attrezzature	Non sono previste misure preventive e/o protettive.	<p>Impiegare unicamente scale portatili semplici e/o doppie conformi alle caratteristiche indicate dalla norma vigente e solo nei casi previsti dalla stessa.</p> <p>Per garantirsi l'accesso alla zona di lavoro in elevato è obbligatorio adoperare idonea opera provvisoria (ponte a sbalzo, ponteggio, ecc...).</p> <p>Adottare misure di protezione individuale per lavori temporanei in quota, conformemente a quanto indicato dalla normativa vigente in materia e dando sempre priorità all'adozione di idonee misure</p>

PUNTI CRITICI	MISURE PREVENTIVE E PROTETTIVE IN DOTAZIONE DELL'OPERA	MISURE PREVENTIVE E PROTETTIVE AUSILIARIE
		di protezione collettiva. L'accesso al luogo di lavoro temporaneo in quota avviene comunque tramite sistema di sollevamento adeguato conforme alle prescrizioni dettate dalla norma vigente.
Approvvigionamento e movimentazione materiali	Non sono previste misure preventive e/o protettive.	In base alla tipologia specifica del rifiuto conferire i materiali di risulta a discarica autorizzata. Utilizzare attrezzature per movimentazione carichi con caratteristiche conformi alla norma vigente in materia. Nella movimentazione dei carichi a mano rispettare scrupolosamente le indicazioni previste dalla norma di riferimento. Consultare, una volta acquisita, la scheda tecnica dei prodotti utilizzati. Impedire il deposito sopra le opere provvisorie, eccezion fatta per il materiale temporaneamente impiegato per lo svolgimento del lavoro. La movimentazione dei carichi deve avvenire impiegando apposite attrezzature in modo conforme.
DPI	Non sono previste misure preventive e/o protettive.	Utilizzare scarpe di sicurezza e guanti protettivi. Utilizzare i DPI conformemente a quanto disposto dalla normativa vigente.
Igiene sul lavoro	Non sono previste misure preventive e/o protettive.	Riferirsi scrupolosamente alle misure di sicurezza riportate nelle schede tecniche dei prodotti impiegati. Proteggere i lavoratori dalla presenza di agenti nocivi. Nei luoghi di lavoro all'aperto osservare scrupolosamente le prescrizioni imposte dalla normativa vigente ed indispensabili al mantenimento delle idonee condizioni lavorative, anche dal punto di vista igienico-sanitario.
Impianti di alimentazione e di scarico	Non sono previste misure preventive e/o protettive.	Utilizzare prolunghie con grado di protezione IP 67. E' possibile utilizzare le prese CEE, ovvero le prese domestiche, presenti all'interno del luogo di lavoro, solo per lavori di breve entità. Adoperare macchinari ed apparecchiature elettriche conformi ai

PUNTI CRITICI	MISURE PREVENTIVE E PROTETTIVE IN DOTAZIONE DELL'OPERA	MISURE PREVENTIVE E PROTETTIVE AUSILIARIE
		requisiti stabiliti dalla normativa vigente in materia. E' vietato, nei lavori all'aperto, l'uso di utensili elettrici portatili a tensione superiore a 220V verso terra.
Interferenze e protezioni terzi	Vietare accessi esistenti alla zona interessata dai lavori.	Delimitare e segnalare con idonea cartellonistica l'area di intervento. Nei lavori in quota, impedire la caduta accidentale di utensili assicurandoli all'operatore e/o custodendoli all'interno di apposite guaine. Segnalare e delimitare la zona di lavoro all'interno di area aperta al transito nelle modalità previste dal Codice della Strada (transenne, direzione obbligatoria e coni segnaletici). Predisporre adeguate schermature dell'area di lavoro atte a proteggere terzi dalla eventuale proiezione di materiali e/o schizzi. Vietare l'accesso all'area sottostante i lavori ovvero predisporre sistema di protezione contro la caduta di materiali dall'alto.
Sicurezza dei luoghi di lavoro	Non sono previste misure preventive e/o protettive.	Per garantirsi l'accesso alla zona di lavoro in elevato è obbligatorio adoperare idonea opera provvisoria (ponte a sbalzo, ponteggio, ecc...). Accertarsi che i ponti siano correttamente allestiti ed utilizzati; in presenza di dislivelli superiori ai 2 metri, per l'esistenza di aperture, procedere all'applicazione di parapetti regolamentari. Le scale doppie non devono superare i 5 metri di altezza; verificare preventivamente l'efficienza del dispositivo che contiene l'apertura della scala. Controllare la planarità dello strumento di lavoro impiegato e la consistenza del terreno su cui è poggiato per evitare possibili ribaltamenti.

Scheda II-1
Misure preventive e protettive in dotazione dell'opera ed ausiliarie

Tipologia dei lavori	
Area esterna - Recinzioni	
Tipo di intervento	Rischi individuati
ripresa protezione	Caduta dall'alto. Incendio (solventi). Contatto con sostanze tossiche.
Informazioni per imprese esecutrici e lavoratori autonomi sulle caratteristiche tecniche dell'opera progettata e del luogo di lavoro	
Ripresa delle verniciatura e della protezione anticorrosione.	

PUNTI CRITICI	MISURE PREVENTIVE E PROTETTIVE IN DOTAZIONE DELL'OPERA	MISURE PREVENTIVE E PROTETTIVE AUSILIARIE
Accessi ai luoghi di lavoro	Non sono previste misure preventive e/o protettive.	Impiegare unicamente scale portatili semplici e/o doppie conformi alle caratteristiche indicate dalla norma vigente e solo nei casi previsti dalla stessa. Per garantirsi l'accesso alla zona di lavoro in elevato è obbligatorio adoperare idonea opera provvisoria (ponte a sbalzo, ponteggio, ecc...).
Approvvigionamento e movimentazione attrezzature	Non sono previste misure preventive e/o protettive.	Adottare misure di protezione individuale per lavori temporanei in quota, conformemente a quanto indicato dalla normativa vigente in materia e dando sempre priorità all'adozione di idonee misure di protezione collettiva. L'accesso al luogo di lavoro temporaneo in quota avviene comunque tramite sistema di sollevamento adeguato conforme alle prescrizioni dettate dalla norma vigente.
Approvvigionamento e	Non sono previste misure preventive e/o protettive.	Impedire il deposito sopra le opere provvisorie, eccezion fatta per le attrezzature temporaneamente impiegate per lo svolgimento del lavoro. In base alla tipologia specifica del rifiuto conferire i materiali di

PUNTI CRITICI	MISURE PREVENTIVE E PROTETTIVE IN DOTAZIONE DELL'OPERA	MISURE PREVENTIVE E PROTETTIVE AUSILIARIE
movimentazione materiali		<p>risulta a discarica autorizzata.</p> <p>Utilizzare attrezzature per movimentazione carichi con caratteristiche conformi alla norma vigente in materia.</p> <p>Nella movimentazione dei carichi a mano rispettare scrupolosamente le indicazioni previste dalla norma di riferimento.</p> <p>Consultare, una volta acquisita, la scheda tecnica dei prodotti utilizzati.</p> <p>Impedire il deposito sopra le opere provvisorie, eccezion fatta per il materiale temporaneamente impiegato per lo svolgimento del lavoro.</p> <p>La movimentazione dei carichi deve avvenire impiegando apposite attrezzature in modo conforme.</p>
DPI	Non sono previste misure preventive e/o protettive.	<p>Utilizzare guanti, faccine filtrante, cintura di sicurezza e scarpe.</p> <p>Utilizzare i DPI conformemente a quanto disposto dalla normativa vigente.</p>
Igiene sul lavoro	<p>Illuminare e ventilare adeguatamente l'ambiente di lavoro secondo le direttive impartite dalla normativa vigente.</p> <p>Durante l'uso di vernici e solventi i locali devono essere opportunamente areati.</p>	<p>Riferirsi scrupolosamente alle misure di sicurezza riportate nelle schede tecniche dei prodotti impiegati.</p> <p>Proteggere i lavoratori dalla presenza di agenti nocivi.</p> <p>Nei luoghi di lavoro all'aperto osservare scrupolosamente le prescrizioni imposte dalla normativa vigente ed indispensabili al mantenimento delle idonee condizioni lavorative, anche dal punto di vista igienico-sanitario.</p> <p>Rimuovere immediatamente dalla zona di lavoro materiale sporco o imbevuto di sostanze infiammabili quali vernici e solventi.</p>
Impianti di alimentazione e di scarico	Non sono previste misure preventive e/o protettive.	E' vietato, nei lavori all'aperto, l'uso di utensili elettrici portatili a tensione superiore a 220V verso terra.
Interferenze e protezioni terzi	Vietare accessi esistenti alla zona interessata dai lavori.	<p>Delimitare e segnalare con idonea cartellonistica l'area di intervento.</p> <p>Nei lavori in quota, impedire la caduta accidentale di utensili assicurandoli all'operatore e/o custodendoli all'interno di apposite guaine.</p> <p>Segnalare e delimitare la zona di lavoro all'interno di area aperta al</p>

PUNTI CRITICI	MISURE PREVENTIVE E PROTETTIVE IN DOTAZIONE DELL'OPERA	MISURE PREVENTIVE E PROTETTIVE AUSILIARIE
		transito nelle modalità previste dal Codice della Strada (transenne, direzione obbligatoria e coni segnaletici). Predisporre adeguate schermature dell'area di lavoro atte a proteggere terzi dalla eventuale proiezione di materiali e/o schizzi. Vietare l'accesso all'area sottostante i lavori ovvero predisporre sistema di protezione contro la caduta di materiali dall'alto.
Sicurezza dei luoghi di lavoro	Non sono previste misure preventive e/o protettive.	Per garantirsi l'accesso alla zona di lavoro in elevato è obbligatorio adoperare idonea opera provvisoria (ponte a sbalzo, ponteggio, ecc...). Accertarsi che i ponti siano correttamente allestiti ed utilizzati; in presenza di dislivelli superiori ai 2 metri, per l'esistenza di aperture, procedere all'applicazione di parapetti regolamentari. Le scale doppie non devono superare i 5 metri di altezza; verificare preventivamente l'efficienza del dispositivo che contiene l'apertura della scala. Controllare la planarità dello strumento di lavoro impiegato e la consistenza del terreno su cui è poggiato per evitare possibili ribaltamenti.

Scheda II-1
Misure preventive e protettive in dotazione dell'opera ed ausiliarie

Tipologia dei lavori	
Area esterna - Recinzioni	
Tipo di intervento	Rischi individuati
verniciatura recinzioni in ferro	Contatto con sostanze pericolose (solventi). Tagli, punture, abrasioni (preparazione del fondo).

PUNTI CRITICI	MISURE PREVENTIVE E PROTETTIVE IN DOTAZIONE DELL'OPERA	MISURE PREVENTIVE E PROTETTIVE AUSILIARIE
Accessi ai luoghi di lavoro	Non sono previste misure preventive e/o protettive.	<p>Impiegare unicamente scale portatili semplici e/o doppie conformi alle caratteristiche indicate dalla norma vigente e solo nei casi previsti dalla stessa.</p> <p>Per garantirsi l'accesso alla zona di lavoro in elevato è obbligatorio adoperare idonea opera provvisoria (ponte a sbalzo, ponteggio, ecc...).</p> <p>Adottare misure di protezione individuale per lavori temporanei in quota, conformemente a quanto indicato dalla normativa vigente in materia e dando sempre priorità all'adozione di idonee misure di protezione collettiva.</p> <p>L'accesso al luogo di lavoro temporaneo in quota avviene comunque tramite sistema di sollevamento adeguato conforme alle prescrizioni dettate dalla norma vigente.</p>
Approvvigionamento e movimentazione attrezzature	Non sono previste misure preventive e/o protettive.	Impedire il deposito sopra le opere provvisorie, eccezion fatta per le attrezzature temporaneamente impiegate per lo svolgimento del lavoro.
Approvvigionamento e movimentazione materiali	Non sono previste misure preventive e/o protettive.	<p>In base alla tipologia specifica del rifiuto conferire i materiali di risulta a discarica autorizzata.</p> <p>Utilizzare attrezzature per movimentazione carichi con caratteristiche conformi alla norma vigente in materia.</p> <p>Nella movimentazione dei carichi a mano rispettare scrupolosamente le indicazioni previste dalla norma di riferimento.</p>

PUNTI CRITICI	MISURE PREVENTIVE E PROTETTIVE IN DOTAZIONE DELL'OPERA	MISURE PREVENTIVE E PROTETTIVE AUSILIARIE
		Consultare, una volta acquisita, la scheda tecnica dei prodotti utilizzati. Impedire il deposito sopra le opere provvisoriale, eccezion fatta per il materiale temporaneamente impiegato per lo svolgimento del lavoro. La movimentazione dei carichi deve avvenire impiegando apposite attrezzature in modo conforme.
DPI	Non sono previste misure preventive e/o protettive.	Impiegare guanti protettivi. Utilizzare i DPI conformemente a quanto disposto dalla normativa vigente.
Igiene sul lavoro	Illuminare e ventilare adeguatamente l'ambiente di lavoro secondo le direttive impartite dalla normativa vigente. Durante l'uso di vernici e solventi i locali devono essere opportunamente areati.	Riferirsi scrupolosamente alle misure di sicurezza riportate nelle schede tecniche dei prodotti impiegati. Proteggere i lavoratori dalla presenza di agenti nocivi. Nei luoghi di lavoro all'aperto osservare scrupolosamente le prescrizioni imposte dalla normativa vigente ed indispensabili al mantenimento delle idonee condizioni lavorative, anche dal punto di vista igienico-sanitario. Rimuovere immediatamente dalla zona di lavoro materiale sporco o imbevuto di sostanze infiammabili quali vernici e solventi.
Impianti di alimentazione e di scarico	Non sono previste misure preventive e/o protettive.	E' vietato, nei lavori all'aperto, l'uso di utensili elettrici portatili a tensione superiore a 220V verso terra.
Interferenze e protezioni terzi	Vietare accessi esistenti alla zona interessata dai lavori.	Delimitare e segnalare con idonea cartellonistica l'area di intervento. Nei lavori in quota, impedire la caduta accidentale di utensili assicurandoli all'operatore e/o custodendoli all'interno di apposite guaine. Segnalare e delimitare la zona di lavoro all'interno di area aperta al transito nelle modalità previste dal Codice della Strada (transenne, direzione obbligatoria e coni segnaletici). Predisporre adeguate schermature dell'area di lavoro atte a proteggere terzi dalla eventuale proiezione di materiali e/o schizzi. Vietare l'accesso all'area sottostante i lavori ovvero predisporre

PUNTI CRITICI	MISURE PREVENTIVE E PROTETTIVE IN DOTAZIONE DELL'OPERA	MISURE PREVENTIVE E PROTETTIVE AUSILIARIE
		sistema di protezione contro la caduta di materiali dall'alto.
Sicurezza dei luoghi di lavoro	Non sono previste misure preventive e/o protettive.	<p>Per garantirsi l'accesso alla zona di lavoro in elevato è obbligatorio adoperare idonea opera provvisoria (ponte a sbalzo, ponteggio, ecc...).</p> <p>Accertarsi che i ponti siano correttamente allestiti ed utilizzati; in presenza di dislivelli superiori ai 2 metri, per l'esistenza di aperture, procedere all'applicazione di parapetti regolamentari.</p> <p>Le scale doppie non devono superare i 5 metri di altezza; verificare preventivamente l'efficienza del dispositivo che contiene l'apertura della scala.</p> <p>Controllare la planarità dello strumento di lavoro impiegato e la consistenza del terreno su cui è poggiato per evitare possibili ribaltamenti.</p>

Scheda II-1
Misure preventive e protettive in dotazione dell'opera ed ausiliarie

Tipologia dei lavori	
Aree pedonali - Pavimenti	
Tipo di intervento	Rischi individuati
controllo dello stato	
Informazioni per imprese esecutrici e lavoratori autonomi sulle caratteristiche tecniche dell'opera progettata e del luogo di lavoro	
Controllo al fine di individuare eventuali anomalie della pavimentazione, con particolare attenzione ai casi in cui rappresentino pericolo per la sicurezza ed incolumità delle persone. Controllo dello stato di conservazione (efflorescenze, variazioni cromatiche, fessurazioni, rotture, sollevamenti, ecc.).	

PUNTI CRITICI	MISURE PREVENTIVE E PROTETTIVE IN DOTAZIONE DELL'OPERA	MISURE PREVENTIVE E PROTETTIVE AUSILIARIE
Accessi ai luoghi di lavoro	Non sono previste misure preventive e/o protettive.	Non sono previste misure preventive e/o protettive.
Approvvigionamento e movimentazione attrezzature	Non sono previste misure preventive e/o protettive.	Non sono previste misure preventive e/o protettive.
Approvvigionamento e movimentazione materiali	Non sono previste misure preventive e/o protettive.	Non sono previste misure preventive e/o protettive.
DPI	Non sono previste misure preventive e/o protettive.	Non sono previste misure preventive e/o protettive.
Igiene sul lavoro	Non sono previste misure preventive e/o protettive.	Non sono previste misure preventive e/o protettive.
Impianti di alimentazione e di scarico	Non sono previste misure preventive e/o protettive.	Non sono previste misure preventive e/o protettive.
Interferenze e protezioni terzi	Non sono previste misure preventive e/o protettive.	Non sono previste misure preventive e/o protettive.
Sicurezza dei luoghi di lavoro	Non sono previste misure preventive e/o protettive.	Non sono previste misure preventive e/o protettive.

Scheda II-1
Misure preventive e protettive in dotazione dell'opera ed ausiliarie

Tipologia dei lavori	
Aree pedonali - Pavimenti	
Tipo di intervento	Rischi individuati
pulizia	Contatto con sostanze tossiche.
Informazioni per imprese esecutrici e lavoratori autonomi sulle caratteristiche tecniche dell'opera progettata e del luogo di lavoro	
Pulizia con prodotti detergenti non aggressivi per la pavimentazione esistente.	

PUNTI CRITICI	MISURE PREVENTIVE E PROTETTIVE IN DOTAZIONE DELL'OPERA	MISURE PREVENTIVE E PROTETTIVE AUSILIARIE
Accessi ai luoghi di lavoro	Non sono previste misure preventive e/o protettive.	Non sono previste misure preventive e/o protettive.
Approvvigionamento e movimentazione attrezzature	Non sono previste misure preventive e/o protettive.	Consultare la scheda tecnica, nonché i manuali d'uso e manutenzione delle attrezzature impiegate.
Approvvigionamento e movimentazione materiali	Non sono previste misure preventive e/o protettive.	Nella movimentazione dei carichi a mano rispettare scrupolosamente le indicazioni previste dalla norma di riferimento. Consultare, una volta acquisita, la scheda tecnica dei prodotti utilizzati. In base alla tipologia specifica del rifiuto conferire i materiali di risulta a discarica autorizzata .
DPI	Non sono previste misure preventive e/o protettive.	Impiegare guanti protettivi. Utilizzare i DPI conformemente a quanto disposto dalla normativa vigente.
Igiene sul lavoro	Non sono previste misure preventive e/o protettive.	Riferirsi scrupolosamente alle misure di sicurezza riportate nelle schede tecniche dei prodotti impiegati. Ove possibile areare ed illuminare adeguatamente il luogo di lavoro impiegando sistemi portatili idonei e sicuri. Proteggere i lavoratori dalla presenza di agenti nocivi. Nei luoghi di lavoro all'aperto osservare scrupolosamente le

PUNTI CRITICI	MISURE PREVENTIVE E PROTETTIVE IN DOTAZIONE DELL'OPERA	MISURE PREVENTIVE E PROTETTIVE AUSILIARIE
		prescrizioni imposte dalla normativa vigente ed indispensabili al mantenimento delle idonee condizioni lavorative, anche dal punto di vista igienico-sanitario.
Impianti di alimentazione e di scarico	Non sono previste misure preventive e/o protettive.	Utilizzare prolunghe con grado di protezione IP 67. E' possibile utilizzare le prese CEE, ovvero le prese domestiche, presenti all'interno del luogo di lavoro, solo per lavori di breve entità. Adoperare macchinari ed apparecchiature elettriche conformi ai requisiti stabiliti dalla normativa vigente in materia. E' vietato, nei lavori all'aperto, l'uso di utensili elettrici portatili a tensione superiore a 220V verso terra.
Interferenze e protezioni terzi	Vietare accessi esistenti alla zona interessata dai lavori.	Delimitare e segnalare con idonea cartellonistica l'area di intervento, anche secondo quanto previsto dal Codice della Strada (transenne, direzione obbligatoria e coni segnaletici). Predisporre adeguate schermature dell'area di lavoro atte a proteggere terzi dalla eventuale proiezione di schizzi e/o materiali.
Sicurezza dei luoghi di lavoro	Non sono previste misure preventive e/o protettive.	Scongiorare possibili contatti pericolosi dei lavoratori con sostanze biologiche presenti nel luogo di lavoro.

Scheda II-1
Misure preventive e protettive in dotazione dell'opera ed ausiliarie

Tipologia dei lavori	
Aree pedonali - Pavimenti	
Tipo di intervento	Rischi individuati
rinnovo	
Informazioni per imprese esecutrici e lavoratori autonomi sulle caratteristiche tecniche dell'opera progettata e del luogo di lavoro	
Localizzazione e valutazione dell'entità del difetto e sostituzione parziale (superiore a mq 2,00) o totale eseguita tramite la demolizione del pavimento e dello strato di collegamento esistenti, pulitura del sottofondo e la posa di nuovo pavimento.	

PUNTI CRITICI	MISURE PREVENTIVE E PROTETTIVE IN DOTAZIONE DELL'OPERA	MISURE PREVENTIVE E PROTETTIVE AUSILIARIE
Accessi ai luoghi di lavoro	Non sono previste misure preventive e/o protettive.	Non sono previste misure preventive e/o protettive.
Approvvigionamento e movimentazione attrezzature	Non sono previste misure preventive e/o protettive.	Accertarsi che le caratteristiche delle attrezzature da lavoro impiegate rispondano ai requisiti previsti dalla normativa vigente. Accertarsi che l'uso delle attrezzature da lavoro risponda alle disposizioni dettate dalla normativa vigente. Consultare la scheda tecnica ed i manuali d'uso e manutenzione delle attrezzature utilizzate.
Approvvigionamento e movimentazione materiali	Non sono previste misure preventive e/o protettive.	In base alla tipologia specifica del rifiuto conferire i materiali di risulta a discarica autorizzata. Nella movimentazione dei carichi a mano rispettare scrupolosamente le indicazioni previste dalla norma di riferimento. Consultare la scheda tecnica dei prodotti utilizzati. Delimitare, una volta individuata, l'area di stoccaggio per i materiali di risulta. Movimentare i materiali utilizzando le apposite attrezzature in modo conforme. Utilizzare attrezzature per movimentazione carichi con caratteristiche conformi alla norma vigente in materia.

PUNTI CRITICI	MISURE PREVENTIVE E PROTETTIVE IN DOTAZIONE DELL'OPERA	MISURE PREVENTIVE E PROTETTIVE AUSILIARIE
DPI	Non sono previste misure preventive e/o protettive.	Utilizzare scarpe di sicurezza e guanti. In condizioni di bassa visibilità, gli operatori che agiscono in area transitata, devono indossare un capo ad alta visibilità di colore giallo o arancione o con applicazione di strisce rifrangenti di colore grigio/argento come previsto dalla norma di riferimento. Utilizzare i DPI conformemente a quanto disposto dalla normativa vigente.
Igiene sul lavoro	Non sono previste misure preventive e/o protettive.	Riferirsi scrupolosamente alle misure di sicurezza riportate nelle schede tecniche dei prodotti impiegati. Ove possibile areare ed illuminare adeguatamente il luogo di lavoro impiegando sistemi portatili idonei e sicuri. Proteggere i lavoratori dalla presenza di agenti nocivi. Nei luoghi di lavoro all'aperto osservare scrupolosamente le prescrizioni imposte dalla normativa vigente ed indispensabili al mantenimento delle idonee condizioni lavorative, anche dal punto di vista igienico-sanitario.
Impianti di alimentazione e di scarico	Non sono previste misure preventive e/o protettive.	Utilizzare prolunghe con grado di protezione IP 67. E' possibile utilizzare le prese CEE, ovvero le prese domestiche, presenti all'interno del luogo di lavoro, solo per lavori di breve entità. Adoperare macchinari ed apparecchiature elettriche conformi ai requisiti stabiliti dalla normativa vigente in materia. E' vietato, nei lavori all'aperto, l'uso di utensili elettrici portatili a tensione superiore a 220V verso terra.
Interferenze e protezioni terzi	Vietare accessi esistenti alla zona interessata dai lavori.	Delimitare e segnalare con apposita cartellonistica l'area d'intervento, anche secondo quanto previsto dal Codice della Strada (transenne, direzione obbligatoria e coni segnaletici). Predisporre adeguate schermature dell'area di lavoro atte a proteggere terzi dalla eventuale proiezione di schizzi e/o materiali.
Sicurezza dei luoghi di lavoro	Non sono previste misure preventive e/o protettive.	Prima dell'utilizzo della taglierina elettrica nel taglio delle piastrelle, verificare il corretto funzionamento dell'apparecchio (ovvero procedere ad accensione e arresto), l'integrità dei cavi

PUNTI CRITICI	MISURE PREVENTIVE E PROTETTIVE IN DOTAZIONE DELL'OPERA	MISURE PREVENTIVE E PROTETTIVE AUSILIARIE
		elettrici, la presenza delle protezioni meccaniche ed elettriche.

Scheda II-1
Misure preventive e protettive in dotazione dell'opera ed ausiliarie

Tipologia dei lavori	
Aree pedonali - Pavimenti	
Tipo di intervento	Rischi individuati
riparazioni	Tagli. Abrasioni. Punture (contatti con attrezzature e materiali). Urti, colpi, impatti, compressioni (contatti con materiali). Investimenti. Lesioni dorso lombari (sollevamento manuale dei carichi).
Informazioni per imprese esecutrici e lavoratori autonomi sulle caratteristiche tecniche dell'opera progettata e del luogo di lavoro	
Interventi correttivi di sostituzione di elementi danneggiati o comunque deteriorati.	

PUNTI CRITICI	MISURE PREVENTIVE E PROTETTIVE IN DOTAZIONE DELL'OPERA	MISURE PREVENTIVE E PROTETTIVE AUSILIARIE
Accessi ai luoghi di lavoro	Non sono previste misure preventive e/o protettive.	Non sono previste misure preventive e/o protettive.
Approvvigionamento e movimentazione attrezzature	Non sono previste misure preventive e/o protettive.	Accertarsi che le caratteristiche delle attrezzature da lavoro impiegate rispondano ai requisiti previsti dalla normativa vigente. Accertarsi che l'uso delle attrezzature da lavoro risponda alle disposizioni dettate dalla normativa vigente. Consultare la scheda tecnica ed i manuali d'uso e manutenzione delle attrezzature utilizzate.
Approvvigionamento e movimentazione materiali	Non sono previste misure preventive e/o protettive.	In base alla tipologia specifica del rifiuto conferire i materiali di risulta a discarica autorizzata. Nella movimentazione dei carichi a mano rispettare scrupolosamente le indicazioni previste dalla norma di riferimento. Consultare la scheda tecnica dei prodotti utilizzati. Delimitare, una volta individuata, l'area di stoccaggio per i materiali di risulta.

PUNTI CRITICI	MISURE PREVENTIVE E PROTETTIVE IN DOTAZIONE DELL'OPERA	MISURE PREVENTIVE E PROTETTIVE AUSILIARIE
		<p>Movimentare i materiali utilizzando le apposite attrezzature in modo conforme.</p> <p>Utilizzare attrezzature per movimentazione carichi con caratteristiche conformi alla norma vigente in materia.</p>
DPI	Non sono previste misure preventive e/o protettive.	<p>Utilizzare scarpe di sicurezza e guanti.</p> <p>In condizioni di bassa visibilità, gli operatori che agiscono in area transitata, devono indossare un capo ad alta visibilità di colore giallo o arancione o con applicazione di strisce rifrangenti di colore grigio/argento come previsto dalla norma di riferimento.</p> <p>Utilizzare i DPI conformemente a quanto disposto dalla normativa vigente.</p>
Igiene sul lavoro	Non sono previste misure preventive e/o protettive.	<p>Riferirsi scrupolosamente alle misure di sicurezza riportate nelle schede tecniche dei prodotti impiegati.</p> <p>Ove possibile areare ed illuminare adeguatamente il luogo di lavoro impiegando sistemi portatili idonei e sicuri.</p> <p>Proteggere i lavoratori dalla presenza di agenti nocivi.</p> <p>Nei luoghi di lavoro all'aperto osservare scrupolosamente le prescrizioni imposte dalla normativa vigente ed indispensabili al mantenimento delle idonee condizioni lavorative, anche dal punto di vista igienico-sanitario.</p>
Impianti di alimentazione e di scarico	Non sono previste misure preventive e/o protettive.	<p>Utilizzare prolunghe con grado di protezione IP 67.</p> <p>E' possibile utilizzare le prese CEE, ovvero le prese domestiche, presenti all'interno del luogo di lavoro, solo per lavori di breve entità.</p> <p>Adoperare macchinari ed apparecchiature elettriche conformi ai requisiti stabiliti dalla normativa vigente in materia.</p> <p>E' vietato, nei lavori all'aperto, l'uso di utensili elettrici portatili a tensione superiore a 220V verso terra.</p>
Interferenze e protezioni terzi	Vietare accessi esistenti alla zona interessata dai lavori.	<p>Delimitare e segnalare con apposita cartellonistica l'area d'intervento, anche secondo quanto previsto dal Codice della Strada (transenne, direzione obbligatoria e coni segnaletici).</p> <p>Predisporre adeguate schermature dell'area di lavoro atte a</p>

PUNTI CRITICI	MISURE PREVENTIVE E PROTETTIVE IN DOTAZIONE DELL'OPERA	MISURE PREVENTIVE E PROTETTIVE AUSILIARIE
		proteggere terzi dalla eventuale proiezione di schizzi e/o materiali.
Sicurezza dei luoghi di lavoro	Non sono previste misure preventive e/o protettive.	Prima dell'utilizzo della taglierina elettrica nel taglio delle piastrelle, verificare il corretto funzionamento dell'apparecchio (ovvero procedere ad accensione e arresto), l'integrità dei cavi elettrici, la presenza delle protezioni meccaniche ed elettriche.

Scheda II-1
Misure preventive e protettive in dotazione dell'opera ed ausiliarie

Tipologia dei lavori	
Canne di esalazione - Canne di esalazione	
Tipo di intervento	Rischi individuati
verifica	Caduta dall'alto.

PUNTI CRITICI	MISURE PREVENTIVE E PROTETTIVE IN DOTAZIONE DELL'OPERA	MISURE PREVENTIVE E PROTETTIVE AUSILIARIE
Accessi ai luoghi di lavoro	Non sono previste misure preventive e/o protettive.	<p>Impiegare unicamente scale portatili semplici e/o doppie conformi alle caratteristiche indicate dalla norma vigente e solo nei casi previsti dalla stessa.</p> <p>Per garantirsi l'accesso alla zona di lavoro in elevato è obbligatorio adoperare idonea opera provvisoria (ponte a sbalzo, ponteggio, ecc...).</p> <p>Porre in essere le misure di protezione individuale per lavori temporanei in elevato, conformemente a quanto indicato dalla normativa vigente in materia ed unicamente quando non sono attuabili i sistemi di protezione collettiva.</p> <p>Per l'accesso al luogo di lavoro in elevato utilizzare le funi verificandone le caratteristiche ed utilizzandole nel rispetto di quanto previsto dalla norma di riferimento.</p> <p>L'accesso al luogo di lavoro temporaneo in quota avviene comunque tramite sistema di sollevamento adeguato conforme alle prescrizioni dettate dalla norma vigente.</p>
Approvvigionamento e movimentazione attrezzature	Non sono previste misure preventive e/o protettive.	<p>Accertarsi che le caratteristiche delle attrezzature da lavoro impiegate rispondano ai requisiti previsti dalla normativa vigente.</p> <p>Accertarsi che l'uso delle attrezzature da lavoro risponda alle disposizioni dettate dalla normativa vigente.</p> <p>Consultare la scheda tecnica ed i manuali d'uso e manutenzione delle attrezzature utilizzate.</p> <p>Vietare la movimentazione dei ponti quando su di essi si trovano</p>

PUNTI CRITICI	MISURE PREVENTIVE E PROTETTIVE IN DOTAZIONE DELL'OPERA	MISURE PREVENTIVE E PROTETTIVE AUSILIARIE
		<p>lavoratori o sovraccarichi.</p> <p>Impedire il deposito sopra le opere provvisionali, eccezion fatta per le attrezzature temporaneamente impiegate per lo svolgimento del lavoro.</p> <p>Adoperare le attrezzature di lavoro semoventi e/o mobili nel rispetto di quanto prescritto dalla norma di riferimento.</p>
Approvvigionamento e movimentazione materiali	Non sono previste misure preventive e/o protettive.	<p>In base alla tipologia specifica del rifiuto conferire i materiali di risulta a discarica autorizzata.</p> <p>Nella movimentazione dei carichi a mano rispettare scrupolosamente le indicazioni previste dalla norma di riferimento.</p> <p>Consultare, una volta acquisita, la scheda tecnica dei prodotti utilizzati.</p> <p>Impedire il deposito sopra le opere provvisionali, eccezion fatta per il materiale temporaneamente impiegato per lo svolgimento del lavoro.</p> <p>Delimitare, una volta individuata, l'area di stoccaggio per i materiali di risulta.</p> <p>Movimentare i materiali utilizzando le apposite attrezzature in modo conforme.</p> <p>Utilizzare attrezzature per movimentazione carichi con caratteristiche conformi alla norma vigente in materia.</p>
DPI	Non sono previste misure preventive e/o protettive.	<p>Per i lavori in elevato (> 2 metri), utilizzare sistema anticaduta e guanti.</p> <p>Utilizzare i DPI conformemente a quanto disposto dalla normativa vigente.</p>
Igiene sul lavoro	Illuminare e ventilare adeguatamente l'ambiente di lavoro secondo le direttive impartite dalla normativa vigente.	<p>Riferirsi scrupolosamente alle misure di sicurezza riportate nelle schede tecniche dei prodotti impiegati.</p> <p>Ove possibile areare ed illuminare adeguatamente il luogo di lavoro impiegando sistemi portatili idonei e sicuri.</p> <p>Proteggere i lavoratori dalla presenza di agenti nocivi.</p> <p>Nei luoghi di lavoro all'aperto osservare scrupolosamente le prescrizioni imposte dalla normativa vigente ed indispensabili al mantenimento delle idonee condizioni lavorative, anche dal punto</p>

PUNTI CRITICI	MISURE PREVENTIVE E PROTETTIVE IN DOTAZIONE DELL'OPERA	MISURE PREVENTIVE E PROTETTIVE AUSILIARIE
		di vista igienico-sanitario.
Impianti di alimentazione e di scarico	Vietare temporaneamente l'utilizzo degli impianti collegati alla canna di esalazione.	Utilizzare prolunghe con grado di protezione IP 67. E' possibile utilizzare le prese CEE, ovvero le prese domestiche, presenti all'interno del luogo di lavoro, solo per lavori di breve entità. Adoperare macchinari ed apparecchiature elettriche conformi ai requisiti stabiliti dalla normativa vigente in materia. E' vietato, nei lavori all'aperto, l'uso di utensili elettrici portatili a tensione superiore a 220V verso terra.
Interferenze e protezioni terzi	Non sono previste misure preventive e/o protettive.	Proteggere, con idonee barriere anti-caduta, qualsiasi tipo di apertura sul vuoto. Disporre idonea segnaletica dopo aver delimitato la zona di intervento. Impedire l'avvicinamento al mezzo in funzione. Durante le lavorazioni in quota impedire la caduta di utensili dall'alto assicurandoli all'operatore e/o custodendoli all'interno di apposite guaine. Segnalare e delimitare la zona di lavoro come previsto dal Codice della Strada (direzione obbligatoria e coni segnaletici, transenne, segnalazione di lavori in corso, ecc...). Predisporre adeguate schermature dell'area di lavoro atte a proteggere terzi dalla eventuale proiezione di materiali e/o schizzi. L'area sottostante ai lavori dev'essere interdetta oppure realizzare idonea protezione contro la caduta di materiali dall'alto. L'area sottostante il tiro dei materiali dev'essere delimitata.
Sicurezza dei luoghi di lavoro	Non sono previste misure preventive e/o protettive.	Mettere in opera camminamenti solidi e protetti dalla caduta accidentale. Per garantirsi l'accesso alla zona di lavoro in elevato è obbligatorio adoperare idonea opera provvisoria (ponte a sbalzo, ponteggio, ecc...). Accertarsi che i ponti siano correttamente allestiti ed utilizzati; in presenza di dislivelli superiori ai 2 metri, per l'esistenza di aperture, procedere all'applicazione di parapetti regolamentari.

PUNTI CRITICI	MISURE PREVENTIVE E PROTETTIVE IN DOTAZIONE DELL'OPERA	MISURE PREVENTIVE E PROTETTIVE AUSILIARIE
		<p>Controllare la planarità dello strumento di lavoro impiegato e la consistenza del terreno su cui è poggiato per evitare possibili ribaltamenti.</p> <p>Gli operatori a piedi devono allontanarsi dal raggio d'azione del macchinario durante il suo utilizzo (se indispensabile la loro presenza adottare le dovute misure preventive).</p> <p>L'avvio delle operazioni con macchinari sia mobili che semoventi dev'essere segnalato adeguatamente.</p> <p>Allontanare i materiali infiammabili durante l'uso della fiamma.</p> <p>Vietare attività lavorative in luoghi aperti e in elevato durante precipitazioni atmosferiche.</p> <p>Le scale doppie non devono superare i 5 metri di altezza; verificare preventivamente l'efficienza del dispositivo che contiene l'apertura della scala.</p>

Scheda II-1
Misure preventive e protettive in dotazione dell'opera ed ausiliarie

Tipologia dei lavori	
Copertura a tetto - Barriera al vapore	
Tipo di intervento	Rischi individuati
sostituzione	Caduta dall'alto.

PUNTI CRITICI	MISURE PREVENTIVE E PROTETTIVE IN DOTAZIONE DELL'OPERA	MISURE PREVENTIVE E PROTETTIVE AUSILIARIE
Accessi ai luoghi di lavoro	Per mezzo di scala fissa a pioli (a norma) ed attraverso lucernario o altra apertura predisposta, portarsi sulla copertura a tetto.	Per garantirsi l'accesso alla zona di lavoro in elevato è obbligatorio adoperare idonea opera provvisoria (ponte a sbalzo, ponteggio, ecc...).
		Porre in essere le misure di protezione individuale per lavori temporanei in elevato, conformemente a quanto indicato dalla normativa vigente in materia ed unicamente quando non sono attuabili i sistemi di protezione collettiva.
		Per l'accesso al luogo di lavoro in elevato utilizzare le funi verificandone le caratteristiche ed utilizzandole nel rispetto di quanto previsto dalla norma di riferimento.
		L'accesso al luogo di lavoro temporaneo in quota avviene comunque tramite sistema di sollevamento adeguato conforme alle prescrizioni dettate dalla norma vigente.
Approvvigionamento e movimentazione attrezzature	Utilizzare l'ascensore esistente nel rispetto e nei limiti delle norme specifiche.	Accertarsi che le caratteristiche delle attrezzature da lavoro impiegate rispondano ai requisiti previsti dalla normativa vigente.
		Accertarsi che l'uso delle attrezzature da lavoro risponda alle disposizioni dettate dalla normativa vigente.
		Adoperare le attrezzature di lavoro semoventi e/o mobili nel rispetto di quanto prescritto dalla norma di riferimento.
		Consultare la scheda tecnica ed i manuali d'uso e manutenzione delle attrezzature utilizzate.
		Vietare la movimentazione dei ponti quando su di essi si trovano lavoratori o sovraccarichi.

PUNTI CRITICI	MISURE PREVENTIVE E PROTETTIVE IN DOTAZIONE DELL'OPERA	MISURE PREVENTIVE E PROTETTIVE AUSILIARIE
		<p>Impedire il deposito sopra le opere provvisorie, eccezion fatta per le attrezzature temporaneamente impiegate per lo svolgimento del lavoro.</p> <p>Utilizzare convogliatori di materiali di risulta dotati di bocca di scarico posta ad altezza inferiore i 2 metri da terra e muniti di imbocco anticaduta.</p>
Approvvigionamento e movimentazione materiali	Utilizzare l'ascensore esistente nel rispetto e nei limiti delle norme specifiche.	<p>In base alla tipologia specifica del rifiuto conferire i materiali di risulta a discarica autorizzata.</p> <p>Nella movimentazione dei carichi a mano rispettare scrupolosamente le indicazioni previste dalla norma di riferimento.</p> <p>Consultare, una volta acquisita, la scheda tecnica dei prodotti utilizzati.</p> <p>Impedire il deposito sopra le opere provvisorie, eccezion fatta per il materiale temporaneamente impiegato per lo svolgimento del lavoro.</p> <p>Accatastare i materiali senza sovraccaricare la struttura di copertura.</p> <p>Delimitare, una volta individuata, l'area di stoccaggio per i materiali di risulta.</p> <p>Trasportare a terra i materiali di risulta per mezzo di convogliatori a norma.</p> <p>Movimentare i materiali utilizzando le apposite attrezzature in modo conforme.</p> <p>Utilizzare attrezzature per movimentazione carichi con caratteristiche conformi alla norma vigente in materia.</p>
DPI	Non sono previste misure preventive e/o protettive.	<p>Utilizzare sistema anticaduta, facciale filtrante e guanti.</p> <p>Utilizzare i DPI conformemente a quanto disposto dalla normativa vigente.</p>
Igiene sul lavoro	Illuminare e ventilare adeguatamente l'ambiente di lavoro secondo le direttive impartite dalla normativa vigente.	<p>Riferirsi scrupolosamente alle misure di sicurezza riportate nelle schede tecniche dei prodotti impiegati.</p> <p>Ove possibile areare ed illuminare adeguatamente il luogo di lavoro impiegando sistemi portatili idonei e sicuri.</p> <p>Proteggere i lavoratori dalla presenza di agenti nocivi.</p>

PUNTI CRITICI	MISURE PREVENTIVE E PROTETTIVE IN DOTAZIONE DELL'OPERA	MISURE PREVENTIVE E PROTETTIVE AUSILIARIE
		<p>Nei luoghi di lavoro all'aperto osservare scrupolosamente le prescrizioni imposte dalla normativa vigente ed indispensabili al mantenimento delle idonee condizioni lavorative, anche dal punto di vista igienico-sanitario.</p> <p>Rimuovere costantemente i materiali di risulta dal pavimento per evitare la creazione di ostacoli e camminamenti instabili per i lavoratori.</p>
Impianti di alimentazione e di scarico	Per le lavorazioni di breve durata è consentito allacciarsi all'impianto elettrico domestico esistente.	<p>Utilizzare prolunghe con grado di protezione IP 67.</p> <p>E' possibile utilizzare le prese CEE, ovvero le prese domestiche, presenti all'interno del luogo di lavoro, solo per lavori di breve entità.</p> <p>Adoperare macchinari ed apparecchiature elettriche conformi ai requisiti stabiliti dalla normativa vigente in materia.</p> <p>E' vietato, nei lavori all'aperto, l'uso di utensili elettrici portatili a tensione superiore a 220V verso terra.</p>
Interferenze e protezioni terzi	Vietare accessi esistenti alla zona interessata dai lavori.	<p>Proteggere, con idonee barriere anti-caduta, qualsiasi tipo di apertura sul vuoto.</p> <p>Disporre idonea segnaletica dopo aver delimitato la zona di intervento.</p> <p>Impedire l'avvicinamento al mezzo in funzione.</p> <p>Durante le lavorazioni in quota impedire la caduta di utensili dall'alto assicurandoli all'operatore e/o custodendoli all'interno di apposite guaine.</p> <p>Predisporre adeguate schermature dell'area di lavoro atte a proteggere terzi dalla eventuale proiezione di materiali e/o schizzi.</p> <p>L'area sottostante ai lavori dev'essere interdetta oppure realizzare idonea protezione contro la caduta di materiali dall'alto.</p> <p>L'area sottostante il tiro dei materiali dev'essere delimitata.</p>
Sicurezza dei luoghi di lavoro	Se l'altezza verticale è superiore ai 5 m, la scala a pioli fissa dev'essere protetta con griglia.	<p>Per garantirsi l'accesso alla zona di lavoro in elevato è obbligatorio adoperare idonea opera provvisoria (ponte a sbalzo, ponteggio, ecc...).</p> <p>Accertarsi che i ponti siano correttamente allestiti ed utilizzati; in presenza di dislivelli superiori ai 2 metri, per l'esistenza di</p>

PUNTI CRITICI	MISURE PREVENTIVE E PROTETTIVE IN DOTAZIONE DELL'OPERA	MISURE PREVENTIVE E PROTETTIVE AUSILIARIE
		<p>aperture, procedere all'applicazione di parapetti regolamentari.</p> <p>Le scale doppie non devono superare i 5 metri di altezza; verificare preventivamente l'efficienza del dispositivo che contiene l'apertura della scala.</p> <p>Controllare la planarità dello strumento di lavoro impiegato e la consistenza del terreno su cui è poggiato per evitare possibili ribaltamenti.</p> <p>Gli operatori a piedi devono allontanarsi dal raggio d'azione del macchinario durante il suo utilizzo (se indispensabile la loro presenza adottare le dovute misure preventive).</p> <p>L'avvio delle operazioni con macchinari sia mobili che semoventi dev'essere segnalato adeguatamente.</p> <p>Vietare attività lavorative in luoghi aperti e in elevato durante precipitazioni atmosferiche.</p>

Scheda II-1**Misure preventive e protettive in dotazione dell'opera ed ausiliarie**

Tipologia dei lavori	
Copertura a tetto - Coibentazione	
Tipo di intervento	Rischi individuati
sostituzione	Fibre. Caduta dall'alto.

PUNTI CRITICI	MISURE PREVENTIVE E PROTETTIVE IN DOTAZIONE DELL'OPERA	MISURE PREVENTIVE E PROTETTIVE AUSILIARIE
Accessi ai luoghi di lavoro	Per mezzo di scala fissa a pioli (a norma) ed attraverso lucernario o altra apertura predisposta, portarsi sulla copertura a tetto.	Per garantirsi l'accesso alla zona di lavoro in elevato è obbligatorio adoperare idonea opera provvisoria (ponte a sbalzo, ponteggio, ecc...).
		Porre in essere le misure di protezione individuale per lavori temporanei in elevato, conformemente a quanto indicato dalla normativa vigente in materia ed unicamente quando non sono attuabili i sistemi di protezione collettiva.
		Per l'accesso al luogo di lavoro in elevato utilizzare le funi verificandone le caratteristiche ed utilizzandole nel rispetto di quanto previsto dalla norma di riferimento.
		L'accesso al luogo di lavoro temporaneo in quota avviene comunque tramite sistema di sollevamento adeguato conforme alle prescrizioni dettate dalla norma vigente.
Approvvigionamento e movimentazione attrezzature	Utilizzare l'ascensore esistente nel rispetto e nei limiti delle norme specifiche.	Accertarsi che le caratteristiche delle attrezzature da lavoro impiegate rispondano ai requisiti previsti dalla normativa vigente.
		Accertarsi che l'uso delle attrezzature da lavoro risponda alle disposizioni dettate dalla normativa vigente.
		Adoperare le attrezzature di lavoro semoventi e/o mobili nel rispetto di quanto prescritto dalla norma di riferimento.
		Consultare la scheda tecnica ed i manuali d'uso e manutenzione delle attrezzature utilizzate.
		Vietare la movimentazione dei ponti quando su di essi si trovano

PUNTI CRITICI	MISURE PREVENTIVE E PROTETTIVE IN DOTAZIONE DELL'OPERA	MISURE PREVENTIVE E PROTETTIVE AUSILIARIE
		<p>lavoratori o sovraccarichi.</p> <p>Impedire il deposito sopra le opere provvisoriale, eccezion fatta per le attrezzature temporaneamente impiegate per lo svolgimento del lavoro.</p> <p>Utilizzare convogliatori di materiali di risulta dotati di bocca di scarico posta ad altezza inferiore i 2 metri da terra e muniti di imbocco anticaduta.</p>
Approvvigionamento e movimentazione materiali	Utilizzare l'ascensore esistente nel rispetto e nei limiti delle norme specifiche.	<p>In base alla tipologia specifica del rifiuto conferire i materiali di risulta a discarica autorizzata.</p> <p>Nella movimentazione dei carichi a mano rispettare scrupolosamente le indicazioni previste dalla norma di riferimento.</p> <p>Consultare, una volta acquisita, la scheda tecnica dei prodotti utilizzati.</p> <p>Impedire il deposito sopra le opere provvisoriale, eccezion fatta per il materiale temporaneamente impiegato per lo svolgimento del lavoro.</p> <p>Accatastare i materiali senza sovraccaricare la struttura di copertura.</p> <p>Delimitare, una volta individuata, l'area di stoccaggio per i materiali di risulta.</p> <p>Trasportare a terra i materiali di risulta per mezzo di convogliatori a norma.</p> <p>Movimentare i materiali utilizzando le apposite attrezzature in modo conforme.</p> <p>Utilizzare attrezzature per movimentazione carichi con caratteristiche conformi alla norma vigente in materia.</p>
DPI	Non sono previste misure preventive e/o protettive.	<p>Utilizzare sistema anticaduta, facciale filtrante e guanti.</p> <p>Utilizzare i DPI conformemente a quanto disposto dalla normativa vigente.</p>
Igiene sul lavoro	Illuminare e ventilare adeguatamente l'ambiente di lavoro secondo le direttive impartite dalla normativa vigente.	<p>Riferirsi scrupolosamente alle misure di sicurezza riportate nelle schede tecniche dei prodotti impiegati.</p> <p>Ove possibile areare ed illuminare adeguatamente il luogo di lavoro impiegando sistemi portatili idonei e sicuri.</p>

PUNTI CRITICI	MISURE PREVENTIVE E PROTETTIVE IN DOTAZIONE DELL'OPERA	MISURE PREVENTIVE E PROTETTIVE AUSILIARIE
		<p>Proteggere i lavoratori dalla presenza di agenti nocivi.</p> <p>Nei luoghi di lavoro all'aperto osservare scrupolosamente le prescrizioni imposte dalla normativa vigente ed indispensabili al mantenimento delle idonee condizioni lavorative, anche dal punto di vista igienico-sanitario.</p> <p>Rimuovere costantemente i materiali di risulta dal pavimento per evitare la creazione di ostacoli e camminamenti instabili per i lavoratori.</p>
Impianti di alimentazione e di scarico	Per le lavorazioni di breve durata è consentito allacciarsi all'impianto elettrico domestico esistente.	<p>Utilizzare prolunghe con grado di protezione IP 67.</p> <p>E' possibile utilizzare le prese CEE, ovvero le prese domestiche, presenti all'interno del luogo di lavoro, solo per lavori di breve entità.</p> <p>Adoperare macchinari ed apparecchiature elettriche conformi ai requisiti stabiliti dalla normativa vigente in materia.</p> <p>E' vietato, nei lavori all'aperto, l'uso di utensili elettrici portatili a tensione superiore a 220V verso terra.</p>
Interferenze e protezioni terzi	Vietare accessi esistenti alla zona interessata dai lavori.	<p>Proteggere, con idonee barriere anti-caduta, qualsiasi tipo di apertura sul vuoto.</p> <p>Disporre idonea segnaletica dopo aver delimitato la zona di intervento.</p> <p>Impedire l'avvicinamento al mezzo in funzione.</p> <p>Durante le lavorazioni in quota impedire la caduta di utensili dall'alto assicurandoli all'operatore e/o custodendoli all'interno di apposite guaine.</p> <p>Predisporre adeguate schermature dell'area di lavoro atte a proteggere terzi dalla eventuale proiezione di materiali e/o schizzi.</p> <p>L'area sottostante ai lavori dev'essere interdetta oppure realizzare idonea protezione contro la caduta di materiali dall'alto.</p> <p>L'area sottostante il tiro dei materiali dev'essere delimitata.</p>
Sicurezza dei luoghi di lavoro	Se l'altezza verticale è superiore ai 5 m, la scala a pioli fissa dev'essere protetta con griglia.	<p>Per garantirsi l'accesso alla zona di lavoro in elevato è obbligatorio adoperare idonea opera provvisoria (ponte a sbalzo, ponteggio, ecc...).</p> <p>Accertarsi che i ponti siano correttamente allestiti ed utilizzati; in</p>

PUNTI CRITICI	MISURE PREVENTIVE E PROTETTIVE IN DOTAZIONE DELL'OPERA	MISURE PREVENTIVE E PROTETTIVE AUSILIARIE
		<p>presenza di dislivelli superiori ai 2 metri, per l'esistenza di aperture, procedere all'applicazione di parapetti regolamentari. Le scale doppie non devono superare i 5 metri di altezza; verificare preventivamente l'efficienza del dispositivo che contiene l'apertura della scala.</p> <p>Controllare la planarità dello strumento di lavoro impiegato e la consistenza del terreno su cui è poggiato per evitare possibili ribaltamenti.</p> <p>Gli operatori a piedi devono allontanarsi dal raggio d'azione del macchinario durante il suo utilizzo (se indispensabile la loro presenza adottare le dovute misure preventive).</p> <p>L'avvio delle operazioni con macchinari sia mobili che semoventi dev'essere segnalato adeguatamente.</p> <p>Vietare attività lavorative in luoghi aperti e in elevato durante precipitazioni atmosferiche.</p>

Scheda II-1
Misure preventive e protettive in dotazione dell'opera ed ausiliarie

Tipologia dei lavori	
Copertura a tetto - Impermeabilizzazione	
Tipo di intervento	Rischi individuati
controllo tenuta	Caduta dall'alto.

PUNTI CRITICI	MISURE PREVENTIVE E PROTETTIVE IN DOTAZIONE DELL'OPERA	MISURE PREVENTIVE E PROTETTIVE AUSILIARIE
Accessi ai luoghi di lavoro	Per mezzo di scala fissa a pioli (a norma) ed attraverso lucernario o altra apertura predisposta, portarsi sulla copertura a tetto.	<p>Impiegare unicamente scale portatili semplici e/o doppie conformi alle caratteristiche indicate dalla norma vigente e solo nei casi previsti dalla stessa.</p> <p>Per garantirsi l'accesso alla zona di lavoro in elevato è obbligatorio adoperare idonea opera provvisoria (ponte a sbalzo, ponteggio, ecc...).</p> <p>Adottare misure di protezione individuale per lavori temporanei in quota, conformemente a quanto indicato dalla normativa vigente in materia e dando sempre priorità all'adozione di idonee misure di protezione collettiva.</p> <p>Per l'accesso al luogo di lavoro in elevato utilizzare le funi verificandone le caratteristiche ed utilizzandole nel rispetto di quanto previsto dalla norma di riferimento.</p> <p>L'accesso al luogo di lavoro temporaneo in quota avviene comunque tramite sistema di sollevamento adeguato conforme alle prescrizioni dettate dalla norma vigente.</p>
Approvvigionamento e movimentazione attrezzature	Utilizzare l'ascensore esistente nel rispetto e nei limiti delle norme specifiche.	<p>Utilizzare tubo di gomma di lunghezza idonea allo svolgimento di prove di irrorazione della superficie impermeabilizzata.</p> <p>Verificare, che le attrezzature da lavoro utilizzate ed il loro uso, rispondano ai requisiti e disposizioni di cui alla norma vigente in materia.</p> <p>Consultare la scheda tecnica ed i manuali d'uso e manutenzione delle attrezzature impiegate.</p>

PUNTI CRITICI	MISURE PREVENTIVE E PROTETTIVE IN DOTAZIONE DELL'OPERA	MISURE PREVENTIVE E PROTETTIVE AUSILIARIE
		<p>Vietare la movimentazione dei ponti quando su di essi si trovano lavoratori o sovraccarichi.</p> <p>Impedire il deposito sopra le opere provvisionali, eccezion fatta per le attrezzature temporaneamente impiegate per lo svolgimento del lavoro.</p> <p>Adoperare le attrezzature di lavoro semoventi e/o mobili nel rispetto di quanto prescritto dalla norma di riferimento.</p>
Approvvigionamento e movimentazione materiali	Utilizzare l'ascensore esistente nel rispetto e nei limiti delle norme specifiche.	<p>Nella movimentazione dei carichi a mano rispettare scrupolosamente le indicazioni previste dalla norma di riferimento.</p> <p>Consultare, una volta acquisita, la scheda tecnica dei prodotti utilizzati.</p> <p>Impedire il deposito sopra le opere provvisionali, eccezion fatta per il materiale temporaneamente impiegato per lo svolgimento del lavoro.</p>
DPI	Non sono previste misure preventive e/o protettive.	<p>Utilizzare scarpe di sicurezza, facciale filtrante e sistema anticaduta.</p> <p>Utilizzare i DPI conformemente a quanto disposto dalla normativa vigente.</p>
Igiene sul lavoro	Illuminare e ventilare adeguatamente l'ambiente di lavoro secondo le direttive impartite dalla normativa vigente.	<p>Riferirsi scrupolosamente alle misure di sicurezza riportate nelle schede tecniche dei prodotti impiegati.</p> <p>Ove possibile areare ed illuminare adeguatamente il luogo di lavoro impiegando sistemi portatili idonei e sicuri.</p> <p>Proteggere i lavoratori dalla presenza di agenti nocivi.</p> <p>Nei luoghi di lavoro all'aperto osservare scrupolosamente le prescrizioni imposte dalla normativa vigente ed indispensabili al mantenimento delle idonee condizioni lavorative, anche dal punto di vista igienico-sanitario.</p>
Impianti di alimentazione e di scarico	Bagnare la superficie di copertura impermeabilizzata per verificarne la tenuta.	<p>Utilizzare prolunghes con grado di protezione IP 67.</p> <p>E' possibile utilizzare le prese CEE, ovvero le prese domestiche, presenti all'interno del luogo di lavoro, solo per lavori di breve entità.</p> <p>Adoperare macchinari ed apparecchiature elettriche conformi ai</p>

PUNTI CRITICI	MISURE PREVENTIVE E PROTETTIVE IN DOTAZIONE DELL'OPERA	MISURE PREVENTIVE E PROTETTIVE AUSILIARIE
		requisiti stabiliti dalla normativa vigente in materia. E' vietato, nei lavori all'aperto, l'uso di utensili elettrici portatili a tensione superiore a 220V verso terra.
Interferenze e protezioni terzi	Vietare accessi esistenti alla zona interessata dai lavori.	Proteggere, con idonee barriere anti-caduta, qualsiasi tipo di apertura sul vuoto. Disporre idonea segnaletica dopo aver delimitato la zona di intervento. Durante le lavorazioni in quota impedire la caduta di utensili dall'alto assicurandoli all'operatore e/o custodendoli all'interno di apposite guaine. Predisporre adeguate schermature dell'area di lavoro atte a proteggere terzi dalla eventuale proiezione di materiali e/o schizzi. L'area sottostante ai lavori dev'essere interdetta oppure realizzare idonea protezione contro la caduta di materiali dall'alto.
Sicurezza dei luoghi di lavoro	Se l'altezza verticale è superiore ai 5 m, la scala a pioli fissa dev'essere protetta con griglia.	Per garantirsi l'accesso alla zona di lavoro in elevato è obbligatorio adoperare idonea opera provvisoria (ponte a sbalzo, ponteggio, ecc...). Accertarsi che i ponti siano correttamente allestiti ed utilizzati; in presenza di dislivelli superiori ai 2 metri, per l'esistenza di aperture, procedere all'applicazione di parapetti regolamentari. Le scale doppie non devono superare i 5 metri di altezza; verificare preventivamente l'efficienza del dispositivo che contiene l'apertura della scala. Controllare la planarità dello strumento di lavoro impiegato e la consistenza del terreno su cui è poggiato per evitare possibili ribaltamenti. Non dirigere getti d'acqua a forte pressione verso gli operatori.

Scheda II-1
Misure preventive e protettive in dotazione dell'opera ed ausiliarie

Tipologia dei lavori	
Copertura a tetto - Impermeabilizzazione	
Tipo di intervento	Rischi individuati
sostituzione manto impermeabile	Caduta dall'alto. Calore, fiamma. Incendio, esplosione.

PUNTI CRITICI	MISURE PREVENTIVE E PROTETTIVE IN DOTAZIONE DELL'OPERA	MISURE PREVENTIVE E PROTETTIVE AUSILIARIE
Accessi ai luoghi di lavoro	Per mezzo di scala fissa a pioli (a norma) ed attraverso lucernario o altra apertura predisposta, portarsi sulla copertura a tetto.	Per garantirsi l'accesso alla zona di lavoro in elevato è obbligatorio adoperare idonea opera provvisoria (ponte a sbalzo, ponteggio, ecc...).
		Porre in essere le misure di protezione individuale per lavori temporanei in elevato, conformemente a quanto indicato dalla normativa vigente in materia ed unicamente quando non sono attuabili i sistemi di protezione collettiva.
		Per l'accesso al luogo di lavoro in elevato utilizzare le funi verificandone le caratteristiche ed utilizzandole nel rispetto di quanto previsto dalla norma di riferimento.
		L'accesso al luogo di lavoro temporaneo in quota avviene comunque tramite sistema di sollevamento adeguato conforme alle prescrizioni dettate dalla norma vigente.
Approvvigionamento e movimentazione attrezzature	Utilizzare l'ascensore esistente nel rispetto e nei limiti delle norme specifiche.	Accertarsi che le caratteristiche delle attrezzature da lavoro impiegate rispondano ai requisiti previsti dalla normativa vigente.
		Accertarsi che l'uso delle attrezzature da lavoro risponda alle disposizioni dettate dalla normativa vigente.
		Adoperare le attrezzature di lavoro semoventi e/o mobili nel rispetto di quanto prescritto dalla norma di riferimento.
		Consultare la scheda tecnica ed i manuali d'uso e manutenzione delle attrezzature utilizzate.

PUNTI CRITICI	MISURE PREVENTIVE E PROTETTIVE IN DOTAZIONE DELL'OPERA	MISURE PREVENTIVE E PROTETTIVE AUSILIARIE
		<p>Vietare la movimentazione dei ponti quando su di essi si trovano lavoratori o sovraccarichi.</p> <p>Impedire il deposito sopra le opere provvisorie, eccezion fatta per le attrezzature temporaneamente impiegate per lo svolgimento del lavoro.</p> <p>Utilizzare convogliatori di materiali di risulta dotati di bocca di scarico posta ad altezza inferiore i 2 metri da terra e muniti di imbocco anticaduta.</p>
Approvvigionamento e movimentazione materiali	Utilizzare l'ascensore esistente nel rispetto e nei limiti delle norme specifiche.	<p>In base alla tipologia specifica del rifiuto conferire i materiali di risulta a discarica autorizzata.</p> <p>Nella movimentazione dei carichi a mano rispettare scrupolosamente le indicazioni previste dalla norma di riferimento.</p> <p>Consultare, una volta acquisita, la scheda tecnica dei prodotti utilizzati.</p> <p>Impedire il deposito sopra le opere provvisorie, eccezion fatta per il materiale temporaneamente impiegato per lo svolgimento del lavoro.</p> <p>Accatastare i materiali senza sovraccaricare la struttura di copertura.</p> <p>Delimitare, una volta individuata, l'area di stoccaggio per i materiali di risulta.</p> <p>Trasportare a terra i materiali di risulta per mezzo di convogliatori a norma.</p> <p>Movimentare i materiali utilizzando le apposite attrezzature in modo conforme.</p> <p>Utilizzare attrezzature per movimentazione carichi con caratteristiche conformi alla norma vigente in materia.</p>
DPI	Non sono previste misure preventive e/o protettive.	<p>Utilizzare grembiule, gambale e guanti.</p> <p>Utilizzare i DPI conformemente a quanto disposto dalla normativa vigente.</p>
Igiene sul lavoro	Illuminare e ventilare adeguatamente l'ambiente di lavoro secondo le direttive impartite dalla normativa vigente.	<p>Riferirsi scrupolosamente alle misure di sicurezza riportate nelle schede tecniche dei prodotti impiegati.</p> <p>Ove possibile areare ed illuminare adeguatamente il luogo di</p>

PUNTI CRITICI	MISURE PREVENTIVE E PROTETTIVE IN DOTAZIONE DELL'OPERA	MISURE PREVENTIVE E PROTETTIVE AUSILIARIE
		<p>lavoro impiegando sistemi portatili idonei e sicuri.</p> <p>Proteggere i lavoratori dalla presenza di agenti nocivi.</p> <p>Nei luoghi di lavoro all'aperto osservare scrupolosamente le prescrizioni imposte dalla normativa vigente ed indispensabili al mantenimento delle idonee condizioni lavorative, anche dal punto di vista igienico-sanitario.</p> <p>Rimuovere costantemente i materiali di risulta dal pavimento per evitare la creazione di ostacoli e camminamenti instabili per i lavoratori.</p> <p>Rimuovere dalla zona di lavoro materiale sporco o imbevuto di sostanze infiammabili quali vernici e solventi.</p>
Impianti di alimentazione e di scarico	Per le lavorazioni di breve durata è consentito allacciarsi all'impianto elettrico domestico esistente.	<p>Utilizzare prolunghe con grado di protezione IP 67.</p> <p>E' possibile utilizzare le prese CEE, ovvero le prese domestiche, presenti all'interno del luogo di lavoro, solo per lavori di breve entità.</p> <p>Adoperare macchinari ed apparecchiature elettriche conformi ai requisiti stabiliti dalla normativa vigente in materia.</p> <p>E' vietato, nei lavori all'aperto, l'uso di utensili elettrici portatili a tensione superiore a 220V verso terra.</p>
Interferenze e protezioni terzi	Vietare accessi esistenti alla zona interessata dai lavori.	<p>Proteggere, con idonee barriere anti-caduta, qualsiasi tipo di apertura sul vuoto.</p> <p>Disporre idonea segnaletica dopo aver delimitato la zona di intervento.</p> <p>Durante le lavorazioni in quota impedire la caduta di utensili dall'alto assicurandoli all'operatore e/o custodendoli all'interno di apposite guaine.</p> <p>Predisporre adeguate schermature dell'area di lavoro atte a proteggere terzi dalla eventuale proiezione di materiali e/o schizzi.</p> <p>L'area sottostante ai lavori dev'essere interdetta oppure realizzare idonea protezione contro la caduta di materiali dall'alto.</p> <p>L'area sottostante il tiro dei materiali dev'essere delimitata.</p>
Sicurezza dei luoghi di lavoro	Se l'altezza verticale è superiore ai 5 m, la scala a pioli fissa dev'essere protetta con griglia.	Per garantirsi l'accesso alla zona di lavoro in elevato è obbligatorio adoperare idonea opera provvisoria (ponte a sbalzo, ponteggio,

PUNTI CRITICI	MISURE PREVENTIVE E PROTETTIVE IN DOTAZIONE DELL'OPERA	MISURE PREVENTIVE E PROTETTIVE AUSILIARIE
		<p>ecc...).</p> <p>Accertarsi che i ponti siano correttamente allestiti ed utilizzati; in presenza di dislivelli superiori ai 2 metri, per l'esistenza di aperture, procedere all'applicazione di parapetti regolamentari. Le scale doppie non devono superare i 5 metri di altezza; verificare preventivamente l'efficienza del dispositivo che contiene l'apertura della scala.</p> <p>Controllare la planarità dello strumento di lavoro impiegato e la consistenza del terreno su cui è poggiato per evitare possibili ribaltamenti.</p> <p>Vietare attività lavorative in luoghi aperti e in elevato durante precipitazioni atmosferiche.</p> <p>Collocare la bombola del gas GPL in punti solidi della copertura proteggendola dai raggi solari.</p> <p>Allontanare i materiali infiammabili durante l'uso della fiamma.</p> <p>Quando si procede alla colata di materiale incandescente mettere in opera le misure idonee e preventive nei confronti dei lavoratori che coordinano le operazioni da terra.</p>

Scheda II-1
Misure preventive e protettive in dotazione dell'opera ed ausiliarie

Tipologia dei lavori	
Copertura a tetto - Intonaco interno	
Tipo di intervento	Rischi individuati
rifacimento	Caduta dall'alto. Urti, colpi, impatti, compressioni. Schegge.

PUNTI CRITICI	MISURE PREVENTIVE E PROTETTIVE IN DOTAZIONE DELL'OPERA	MISURE PREVENTIVE E PROTETTIVE AUSILIARIE
Accessi ai luoghi di lavoro	Non sono previste misure preventive e/o protettive.	Impiegare unicamente scale portatili semplici e/o doppie conformi alle caratteristiche indicate dalla norma vigente e solo nei casi previsti dalla stessa. Per garantirsi l'accesso alla zona di lavoro in elevato è obbligatorio adoperare idonea opera provvisoria (ponte a sbalzo, ponteggio, ecc...).
Approvvigionamento e movimentazione attrezzature	Utilizzare l'ascensore esistente nel rispetto e nei limiti delle norme specifiche.	Adottare misure di protezione individuale per lavori temporanei in quota, conformemente a quanto indicato dalla normativa vigente in materia e dando sempre priorità all'adozione di idonee misure di protezione collettiva.
		Accertarsi che le caratteristiche delle attrezzature da lavoro impiegate rispondano ai requisiti previsti dalla normativa vigente. Accertarsi che l'uso delle attrezzature da lavoro risponda alle disposizioni dettate dalla normativa vigente. Consultare la scheda tecnica ed i manuali d'uso e manutenzione delle attrezzature utilizzate. Impedire la movimentazione dei ponti quando su di essi si trovano lavoratori o sovraccarichi. Impedire il deposito sopra le opere provvisorie, eccezion fatta per le attrezzature temporaneamente impiegate per lo svolgimento del lavoro.

PUNTI CRITICI	MISURE PREVENTIVE E PROTETTIVE IN DOTAZIONE DELL'OPERA	MISURE PREVENTIVE E PROTETTIVE AUSILIARIE
		Adoperare le attrezzature di lavoro semoventi e/o mobili nel rispetto di quanto prescritto dalla norma di riferimento.
Approvvigionamento e movimentazione materiali	Utilizzare l'ascensore esistente nel rispetto e nei limiti delle norme specifiche.	Nella movimentazione dei carichi a mano rispettare scrupolosamente le indicazioni previste dalla norma di riferimento. Consultare, una volta acquisita, la scheda tecnica dei prodotti utilizzati. Impedire il deposito sopra le opere provvisorie, eccezion fatta per il materiale temporaneamente impiegato per lo svolgimento del lavoro. Depositare i materiali sulle strutture esistenti senza sovraccaricare.
DPI	Non sono previste misure preventive e/o protettive.	Adoperare guanti protettivi, occhiali protettivi, scarpe di sicurezza, elmetto. Utilizzare i DPI conformemente a quanto disposto dalla normativa vigente.
Igiene sul lavoro	Illuminare e ventilare adeguatamente l'ambiente di lavoro secondo le direttive impartite dalla normativa vigente. Durante l'uso di vernici e solventi i locali devono essere opportunamente areati.	Riferirsi scrupolosamente alle misure di sicurezza riportate nelle schede tecniche dei prodotti impiegati. Ove possibile areare ed illuminare adeguatamente il luogo di lavoro impiegando sistemi portatili idonei e sicuri. Proteggere i lavoratori dalla presenza di agenti nocivi. Nei luoghi di lavoro all'aperto osservare scrupolosamente le prescrizioni imposte dalla normativa vigente ed indispensabili al mantenimento delle idonee condizioni lavorative, anche dal punto di vista igienico-sanitario. Rimuovere costantemente i materiali di risulta dal pavimento per evitare la creazione di ostacoli e camminamenti instabili per i lavoratori. Rimuovere dalla zona di lavoro materiale sporco o imbevuto di sostanze infiammabili quali vernici e solventi.
Impianti di alimentazione e di scarico	Per le lavorazioni di breve durata è consentito allacciarsi all'impianto elettrico domestico esistente.	Utilizzare prolunghe con grado di protezione IP 67. E' possibile utilizzare le prese CEE, ovvero le prese domestiche, presenti all'interno del luogo di lavoro, solo per lavori di breve

PUNTI CRITICI	MISURE PREVENTIVE E PROTETTIVE IN DOTAZIONE DELL'OPERA	MISURE PREVENTIVE E PROTETTIVE AUSILIARIE
		<p>entità.</p> <p>Adoperare macchinari ed apparecchiature elettriche conformi ai requisiti stabiliti dalla normativa vigente in materia.</p> <p>E' vietato, nei lavori all'aperto, l'uso di utensili elettrici portatili a tensione superiore a 220V verso terra.</p>
Interferenze e protezioni terzi	Vietare accessi esistenti alla zona interessata dai lavori.	<p>Proteggere, con idonee barriere anti-caduta, qualsiasi tipo di apertura sul vuoto.</p> <p>Disporre idonea segnaletica dopo aver delimitato la zona di intervento.</p> <p>Durante le lavorazioni in quota impedire la caduta di utensili dall'alto assicurandoli all'operatore e/o custodendoli all'interno di apposite guaine.</p> <p>Predisporre adeguate schermature dell'area di lavoro atte a proteggere terzi dalla eventuale proiezione di materiali e/o schizzi.</p> <p>L'area sottostante ai lavori dev'essere interdetta oppure realizzare idonea protezione contro la caduta di materiali dall'alto.</p>
Sicurezza dei luoghi di lavoro	Non sono previste misure preventive e/o protettive.	<p>Per garantirsi l'accesso alla zona di lavoro in elevato è obbligatorio adoperare idonea opera provvisoria (ponte a sbalzo, ponteggio, ecc...).</p> <p>Accertarsi che i ponti siano correttamente allestiti ed utilizzati; in presenza di dislivelli superiori ai 2 metri, per l'esistenza di aperture, procedere all'applicazione di parapetti regolamentari.</p> <p>Le scale doppie non devono superare i 5 metri di altezza; verificare preventivamente l'efficienza del dispositivo che contiene l'apertura della scala.</p> <p>Controllare la planarità dello strumento di lavoro impiegato e la consistenza del terreno su cui è poggiato per evitare possibili ribaltamenti.</p> <p>Vietato utilizzare le scale sui balconi a meno che non siano state adottate idonee misure di protezione collettiva ed adeguati DPI per il rischio residuo.</p>

Scheda II-1
Misure preventive e protettive in dotazione dell'opera ed ausiliarie

Tipologia dei lavori	
Copertura a tetto - Intonaco interno	
Tipo di intervento	Rischi individuati
riparazione	Caduta dall'alto. Urti, colpi, impatti, compressioni.

PUNTI CRITICI	MISURE PREVENTIVE E PROTETTIVE IN DOTAZIONE DELL'OPERA	MISURE PREVENTIVE E PROTETTIVE AUSILIARIE
Accessi ai luoghi di lavoro	Non sono previste misure preventive e/o protettive.	Impiegare unicamente scale portatili semplici e/o doppie conformi alle caratteristiche indicate dalla norma vigente e solo nei casi previsti dalla stessa. Per garantirsi l'accesso alla zona di lavoro in elevato è obbligatorio adoperare idonea opera provvisoria (ponte a sbalzo, ponteggio, ecc...).
Approvvigionamento e movimentazione attrezzature	Utilizzare l'ascensore esistente nel rispetto e nei limiti delle norme specifiche.	Adottare misure di protezione individuale per lavori temporanei in quota, conformemente a quanto indicato dalla normativa vigente in materia e dando sempre priorità all'adozione di idonee misure di protezione collettiva.
		Accertarsi che le caratteristiche delle attrezzature da lavoro impiegate rispondano ai requisiti previsti dalla normativa vigente. Accertarsi che l'uso delle attrezzature da lavoro risponda alle disposizioni dettate dalla normativa vigente. Consultare la scheda tecnica ed i manuali d'uso e manutenzione delle attrezzature utilizzate. Impedire la movimentazione dei ponti quando su di essi si trovano lavoratori o sovraccarichi. Impedire il deposito sopra le opere provvisorie, eccezion fatta per le attrezzature temporaneamente impiegate per lo svolgimento del lavoro. Adoperare le attrezzature di lavoro semoventi e/o mobili nel

PUNTI CRITICI	MISURE PREVENTIVE E PROTETTIVE IN DOTAZIONE DELL'OPERA	MISURE PREVENTIVE E PROTETTIVE AUSILIARIE
		rispetto di quanto prescritto dalla norma di riferimento.
Approvvigionamento e movimentazione materiali	Utilizzare l'ascensore esistente nel rispetto e nei limiti delle norme specifiche.	Nella movimentazione dei carichi a mano rispettare scrupolosamente le indicazioni previste dalla norma di riferimento. Consultare, una volta acquisita, la scheda tecnica dei prodotti utilizzati. Impedire il deposito sopra le opere provvisorie, eccezion fatta per il materiale temporaneamente impiegato per lo svolgimento del lavoro. Depositare i materiali sulle strutture esistenti senza sovraccaricare.
DPI	Non sono previste misure preventive e/o protettive.	Impiegare guanti protettivi. Utilizzare i DPI conformemente a quanto disposto dalla normativa vigente.
Igiene sul lavoro	Illuminare e ventilare adeguatamente l'ambiente di lavoro secondo le direttive impartite dalla normativa vigente. Durante l'uso di vernici e solventi i locali devono essere opportunamente areati.	Riferirsi scrupolosamente alle misure di sicurezza riportate nelle schede tecniche dei prodotti impiegati. Ove possibile areare ed illuminare adeguatamente il luogo di lavoro impiegando sistemi portatili idonei e sicuri. Proteggere i lavoratori dalla presenza di agenti nocivi. Nei luoghi di lavoro all'aperto osservare scrupolosamente le prescrizioni imposte dalla normativa vigente ed indispensabili al mantenimento delle idonee condizioni lavorative, anche dal punto di vista igienico-sanitario. Rimuovere costantemente i materiali di risulta dal pavimento per evitare la creazione di ostacoli e camminamenti instabili per i lavoratori. Rimuovere dalla zona di lavoro materiale sporco o imbevuto di sostanze infiammabili quali vernici e solventi.
Impianti di alimentazione e di scarico	Per le lavorazioni di breve durata è consentito allacciarsi all'impianto elettrico domestico esistente.	Utilizzare prolunghie con grado di protezione IP 67. E' possibile utilizzare le prese CEE, ovvero le prese domestiche, presenti all'interno del luogo di lavoro, solo per lavori di breve entità. Adoperare macchinari ed apparecchiature elettriche conformi ai

PUNTI CRITICI	MISURE PREVENTIVE E PROTETTIVE IN DOTAZIONE DELL'OPERA	MISURE PREVENTIVE E PROTETTIVE AUSILIARIE
		requisiti stabiliti dalla normativa vigente in materia. E' vietato, nei lavori all'aperto, l'uso di utensili elettrici portatili a tensione superiore a 220V verso terra.
Interferenze e protezioni terzi	Vietare accessi esistenti alla zona interessata dai lavori.	Proteggere, con idonee barriere anti-caduta, qualsiasi tipo di apertura sul vuoto. Disporre idonea segnaletica dopo aver delimitato la zona di intervento. Durante le lavorazioni in quota impedire la caduta di utensili dall'alto assicurandoli all'operatore e/o custodendoli all'interno di apposite guaine. Predisporre adeguate schermature dell'area di lavoro atte a proteggere terzi dalla eventuale proiezione di materiali e/o schizzi. L'area sottostante ai lavori dev'essere interdetta oppure realizzare idonea protezione contro la caduta di materiali dall'alto.
Sicurezza dei luoghi di lavoro	Non sono previste misure preventive e/o protettive.	Per garantirsi l'accesso alla zona di lavoro in elevato è obbligatorio adoperare idonea opera provvisoria (ponte a sbalzo, ponteggio, ecc...). Accertarsi che i ponti siano correttamente allestiti ed utilizzati; in presenza di dislivelli superiori ai 2 metri, per l'esistenza di aperture, procedere all'applicazione di parapetti regolamentari. Le scale doppie non devono superare i 5 metri di altezza; verificare preventivamente l'efficienza del dispositivo che contiene l'apertura della scala. Controllare la planarità dello strumento di lavoro impiegato e la consistenza del terreno su cui è poggiato per evitare possibili ribaltamenti. Vietato utilizzare le scale sui balconi a meno che non siano state adottate idonee misure di protezione collettiva ed adeguati DPI per il rischio residuo.

Scheda II-1**Misure preventive e protettive in dotazione dell'opera ed ausiliarie**

Tipologia dei lavori	
Copertura a tetto - Manto di copertura	
Tipo di intervento	Rischi individuati
controllo tenuta elementi	Caduta dall'alto. Rottura elementi e conseguente caduta verso l'interno.

PUNTI CRITICI	MISURE PREVENTIVE E PROTETTIVE IN DOTAZIONE DELL'OPERA	MISURE PREVENTIVE E PROTETTIVE AUSILIARIE
Accessi ai luoghi di lavoro	Per mezzo di scala fissa a pioli (a norma) ed attraverso lucernario o altra apertura predisposta, portarsi sulla copertura a tetto.	<p>Prestare massima attenzione ai lucernari di copertura ed alle vetrate.</p> <p>Disporre tavolati di ripartizione dei carichi per il camminamento lungo il manto di copertura.</p> <p>Impiegare scale portatili semplici o doppie conformi alle caratteristiche indicate dalla norma di riferimento.</p> <p>Per garantirsi l'accesso alla zona di lavoro in elevato è obbligatorio adoperare idonea opera provvisoria (ponte a sbalzo, ponteggio, ecc...).</p> <p>Porre in essere le misure di protezione individuale per lavori temporanei in quota, conformemente a quanto indicato dalla normativa vigente in materia e dando sempre priorità all'adozione di idonee misure di protezione collettiva.</p> <p>Per l'accesso al luogo di lavoro in elevato utilizzare le funi verificandone le caratteristiche ed utilizzandole nel rispetto di quanto previsto dalla norma di riferimento.</p> <p>L'accesso al luogo di lavoro temporaneo in quota avviene comunque tramite sistema di sollevamento adeguato e conforme alle prescrizioni dettate dalla norma vigente.</p>
Approvvigionamento e movimentazione attrezzature	Utilizzare l'ascensore esistente nel rispetto e nei limiti delle norme specifiche.	Accertarsi che le caratteristiche delle attrezzature da lavoro impiegate rispondano ai requisiti previsti dalla normativa vigente.

PUNTI CRITICI	MISURE PREVENTIVE E PROTETTIVE IN DOTAZIONE DELL'OPERA	MISURE PREVENTIVE E PROTETTIVE AUSILIARIE
		<p>Accertarsi che l'uso delle attrezzature da lavoro risponda alle disposizioni dettate dalla normativa vigente.</p> <p>Consultare la scheda tecnica ed i manuali d'uso e manutenzione delle attrezzature utilizzate.</p> <p>Impedire la movimentazione dei ponti quando su di essi si trovano lavoratori o sovraccarichi.</p> <p>Impedire il deposito sopra le opere provvisorie, eccezion fatta per le attrezzature temporaneamente impiegate per lo svolgimento del lavoro.</p> <p>Adoperare le attrezzature di lavoro semoventi e/o mobili nel rispetto di quanto prescritto dalla norma di riferimento.</p>
Approvvigionamento e movimentazione materiali	Utilizzare l'ascensore esistente nel rispetto e nei limiti delle norme specifiche.	<p>Nella movimentazione dei carichi a mano rispettare scrupolosamente le indicazioni previste dalla norma di riferimento.</p> <p>Consultare, una volta acquisita, la scheda tecnica dei prodotti utilizzati.</p> <p>Impedire il deposito sopra le opere provvisorie, eccezion fatta per il materiale temporaneamente impiegato per lo svolgimento del lavoro.</p>
DPI	Non sono previste misure preventive e/o protettive.	<p>Adoperare scarpe con suola antidrucciolevole.</p> <p>Utilizzare i DPI conformemente a quanto disposto dalla normativa vigente.</p>
Igiene sul lavoro	Illuminare e ventilare adeguatamente l'ambiente di lavoro secondo le direttive impartite dalla normativa vigente.	<p>Riferirsi scrupolosamente alle misure di sicurezza riportate nelle schede tecniche dei prodotti impiegati.</p> <p>Ove possibile areare ed illuminare adeguatamente il luogo di lavoro impiegando sistemi portatili idonei e sicuri.</p> <p>Proteggere i lavoratori dalla presenza di agenti nocivi.</p> <p>Nei luoghi di lavoro all'aperto osservare scrupolosamente le prescrizioni imposte dalla normativa vigente ed indispensabili al mantenimento delle idonee condizioni lavorative, anche dal punto di vista igienico-sanitario.</p>
Impianti di alimentazione e di scarico	Per le lavorazioni di breve durata è consentito allacciarsi all'impianto elettrico domestico esistente.	<p>Utilizzare prolunghe con grado di protezione IP 67.</p> <p>E' possibile utilizzare le prese CEE, ovvero le prese domestiche,</p>

PUNTI CRITICI	MISURE PREVENTIVE E PROTETTIVE IN DOTAZIONE DELL'OPERA	MISURE PREVENTIVE E PROTETTIVE AUSILIARIE
		<p>presenti all'interno del luogo di lavoro, solo per lavori di breve entità.</p> <p>Adoperare macchinari ed apparecchiature elettriche conformi ai requisiti stabiliti dalla normativa vigente in materia.</p> <p>E' vietato, nei lavori all'aperto, l'uso di utensili elettrici portatili a tensione superiore a 220V verso terra.</p>
Interferenze e protezioni terzi	Vietare accessi esistenti alla zona interessata dai lavori.	<p>Proteggere, con idonee barriere anti-caduta, qualsiasi tipo di apertura sul vuoto.</p> <p>Disporre idonea segnaletica dopo aver delimitato la zona di intervento.</p> <p>Durante le lavorazioni in quota impedire la caduta di utensili dall'alto assicurandoli all'operatore e/o custodendoli all'interno di apposite guaine.</p> <p>Predisporre adeguate schermature dell'area di lavoro atte a proteggere terzi dalla eventuale proiezione di materiali e/o schizzi.</p> <p>L'area sottostante ai lavori dev'essere interdetta oppure realizzare idonea protezione contro la caduta di materiali dall'alto.</p>
Sicurezza dei luoghi di lavoro	Se l'altezza verticale è superiore ai 5 m, la scala a pioli fissa dev'essere protetta con griglia.	<p>Per garantirsi l'accesso alla zona di lavoro in elevato è obbligatorio adoperare idonea opera provvisoria (ponte a sbalzo, ponteggio, ecc...).</p> <p>Accertarsi che i ponti siano correttamente allestiti ed utilizzati; in presenza di dislivelli superiori ai 2 metri, per l'esistenza di aperture, procedere all'applicazione di parapetti regolamentari.</p> <p>Le scale doppie non devono superare i 5 metri di altezza; verificare preventivamente l'efficienza del dispositivo che contiene l'apertura della scala.</p> <p>Controllare la planarità dello strumento di lavoro impiegato e la consistenza del terreno su cui è poggiato per evitare possibili ribaltamenti.</p>

Scheda II-1
Misure preventive e protettive in dotazione dell'opera ed ausiliarie

Tipologia dei lavori	
Copertura a tetto - Manto di copertura	
Tipo di intervento	Rischi individuati
sostituzione delle tegole	Caduta dall'alto. Caduta di materiale dall'alto. Urti, colpi, impatti, compressioni. Punture, tagli, abrasioni. Rottura elementi e conseguente caduta verso l'interno. Lesioni dorso lombari (sollevamento manuale dei carichi).

PUNTI CRITICI	MISURE PREVENTIVE E PROTETTIVE IN DOTAZIONE DELL'OPERA	MISURE PREVENTIVE E PROTETTIVE AUSILIARIE
Accessi ai luoghi di lavoro	Per mezzo di scala fissa a pioli (a norma) ed attraverso lucernario o altra apertura predisposta, portarsi sulla copertura a tetto.	Prestare massima attenzione ai lucernari di copertura ed alle vetrate. Disporre tavolati di ripartizione dei carichi per il camminamento lungo il manto di copertura. Impiegare scale portatili semplici o doppie conformi alle caratteristiche indicate dalla norma di riferimento. Per garantirsi l'accesso alla zona di lavoro in elevato è obbligatorio adoperare idonea opera provvisoria (ponte a sbalzo, ponteggio, ecc...). Porre in essere le misure di protezione individuale per lavori temporanei in quota, conformemente a quanto indicato dalla normativa vigente in materia e dando sempre priorità all'adozione di idonee misure di protezione collettiva. Per l'accesso al luogo di lavoro in elevato utilizzare le funi verificandone le caratteristiche ed utilizzandole nel rispetto di quanto previsto dalla norma di riferimento. L'accesso al luogo di lavoro temporaneo in quota avviene comunque tramite sistema di sollevamento adeguato e conforme

PUNTI CRITICI	MISURE PREVENTIVE E PROTETTIVE IN DOTAZIONE DELL'OPERA	MISURE PREVENTIVE E PROTETTIVE AUSILIARIE
		alle prescrizioni dettate dalla norma vigente.
Approvvigionamento e movimentazione attrezzature	Utilizzare l'ascensore esistente nel rispetto e nei limiti delle norme specifiche.	<p>Impedire il deposito sopra le opere provvisorie, eccezion fatta per le attrezzature temporaneamente impiegate per lo svolgimento del lavoro.</p> <p>Adoperare le attrezzature di lavoro semoventi e/o mobili nel rispetto di quanto prescritto dalla norma di riferimento.</p> <p>Utilizzare convogliatori di materiali di risulta dotati di bocca di scarico posta ad altezza inferiore i 2 metri da terra e muniti di imbocco anticaduta.</p>
Approvvigionamento e movimentazione materiali	Utilizzare l'ascensore esistente nel rispetto e nei limiti delle norme specifiche.	<p>In base alla tipologia specifica del rifiuto conferire i materiali di risulta a discarica autorizzata.</p> <p>Nella movimentazione dei carichi a mano rispettare scrupolosamente le indicazioni previste dalla norma di riferimento.</p> <p>Consultare, una volta acquisita, la scheda tecnica dei prodotti utilizzati.</p> <p>Impedire il deposito sopra le opere provvisorie, eccezion fatta per il materiale temporaneamente impiegato per lo svolgimento del lavoro.</p> <p>Delimitare, una volta individuata, l'area di stoccaggio per i materiali di risulta.</p> <p>Depositare i materiali sulle strutture esistenti senza sovraccaricare.</p> <p>Trasportare a terra i materiali di risulta per mezzo di convogliatori a norma.</p> <p>Movimentare i materiali utilizzando le apposite attrezzature in modo conforme.</p> <p>Utilizzare attrezzature per movimentazione carichi con caratteristiche conformi alla norma vigente in materia.</p>
DPI	Non sono previste misure preventive e/o protettive.	<p>Adoperare guanti e scarpe di sicurezza con suola antidrucciolevole.</p> <p>Utilizzare i DPI conformemente a quanto disposto dalla normativa vigente.</p>

PUNTI CRITICI	MISURE PREVENTIVE E PROTETTIVE IN DOTAZIONE DELL'OPERA	MISURE PREVENTIVE E PROTETTIVE AUSILIARIE
Igiene sul lavoro	Illuminare e ventilare adeguatamente l'ambiente di lavoro secondo le direttive impartite dalla normativa vigente.	Riferirsi scrupolosamente alle misure di sicurezza riportate nelle schede tecniche dei prodotti impiegati. Ove possibile areare ed illuminare adeguatamente il luogo di lavoro impiegando sistemi portatili idonei e sicuri. Proteggere i lavoratori dalla presenza di agenti nocivi. Nei luoghi di lavoro all'aperto osservare scrupolosamente le prescrizioni imposte dalla normativa vigente ed indispensabili al mantenimento delle idonee condizioni lavorative, anche dal punto di vista igienico-sanitario. Rimuovere costantemente i materiali di risulta dal pavimento per evitare la creazione di ostacoli e camminamenti instabili per i lavoratori.
Impianti di alimentazione e di scarico	Per le lavorazioni di breve durata è consentito allacciarsi all'impianto elettrico domestico esistente.	Utilizzare prolunghe con grado di protezione IP 67. E' possibile utilizzare le prese CEE, ovvero le prese domestiche, presenti all'interno del luogo di lavoro, solo per lavori di breve entità. Adoperare macchinari ed apparecchiature elettriche conformi ai requisiti stabiliti dalla normativa vigente in materia. E' vietato, nei lavori all'aperto, l'uso di utensili elettrici portatili a tensione superiore a 220V verso terra.
Interferenze e protezioni terzi	Vietare accessi esistenti alla zona interessata dai lavori.	Proteggere, con idonee barriere anti-caduta, qualsiasi tipo di apertura sul vuoto. Disporre idonea segnaletica dopo aver delimitato la zona di intervento. Durante le lavorazioni in quota impedire la caduta di utensili dall'alto assicurandoli all'operatore e/o custodendoli all'interno di apposite guaine. Segnalare e delimitare la zona di lavoro come previsto dal Codice della Strada (direzione obbligatoria e con segnaletici, transenne, segnalazione di lavori in corso, ecc...).Predisporre adeguate schermature dell'area di lavoro atte a proteggere terzi dalla eventuale proiezione di materiali e/o schizzi. L'area sottostante ai lavori dev'essere interdetta oppure realizzare

PUNTI CRITICI	MISURE PREVENTIVE E PROTETTIVE IN DOTAZIONE DELL'OPERA	MISURE PREVENTIVE E PROTETTIVE AUSILIARIE
		idonea protezione contro la caduta di materiali dall'alto. L'area sottostante il tiro dei materiali dev'essere delimitata.
Sicurezza dei luoghi di lavoro	Se l'altezza verticale è superiore ai 5 m, la scala a pioli fissa dev'essere protetta con griglia.	<p>Per garantirsi l'accesso alla zona di lavoro in elevato è obbligatorio adoperare idonea opera provvisoria (ponte a sbalzo, ponteggio, ecc...).</p> <p>Accertarsi che i ponti siano correttamente allestiti ed utilizzati; in presenza di dislivelli superiori ai 2 metri, per l'esistenza di aperture, procedere all'applicazione di parapetti regolamentari.</p> <p>Le scale doppie non devono superare i 5 metri di altezza; verificare preventivamente l'efficienza del dispositivo che contiene l'apertura della scala.</p> <p>Controllare la planarità dello strumento di lavoro impiegato e la consistenza del terreno su cui è poggiato per evitare possibili ribaltamenti.</p> <p>Gli operatori a piedi devono allontanarsi dal raggio d'azione del macchinario durante il suo utilizzo (se indispensabile la loro presenza adottare le dovute misure preventive).</p> <p>L'avvio delle operazioni con macchinari sia mobili che semoventi dev'essere segnalato adeguatamente.</p> <p>In funzione delle condizioni climatiche del luogo, stabilire la corretta frequenza degli interventi.</p> <p>Determinare lo stato di mantenimento del manto di copertura.</p> <p>Previsione di una corretta procedura di rimozione del vecchio manto di copertura.</p> <p>Vietare attività lavorative in luoghi aperti e in elevato durante precipitazioni atmosferiche.</p>

Scheda II-1
Misure preventive e protettive in dotazione dell'opera ed ausiliarie

Tipologia dei lavori	
Copertura a tetto - Manto di copertura	
Tipo di intervento	Rischi individuati
sostituzione di lastre in ardesia	Caduta dall'alto. Caduta di materiale dall'alto. Urti, colpi, impatti, compressioni. Punture, tagli, abrasioni. Rottura elementi e conseguente caduta verso l'interno. Lesioni dorso lombari.

PUNTI CRITICI	MISURE PREVENTIVE E PROTETTIVE IN DOTAZIONE DELL'OPERA	MISURE PREVENTIVE E PROTETTIVE AUSILIARIE
Accessi ai luoghi di lavoro	Per mezzo di scala fissa a pioli (a norma) ed attraverso lucernario o altra apertura predisposta, portarsi sulla copertura a tetto.	Prestare massima attenzione ai lucernari di copertura ed alle vetrate. Disporre tavolati di ripartizione dei carichi per il camminamento lungo il manto di copertura. Impiegare scale portatili semplici o doppie conformi alle caratteristiche indicate dalla norma di riferimento. Per garantirsi l'accesso alla zona di lavoro in elevato è obbligatorio adoperare idonea opera provvisoria (ponte a sbalzo, ponteggio, ecc...). Porre in essere le misure di protezione individuale per lavori temporanei in quota, conformemente a quanto indicato dalla normativa vigente in materia e dando sempre priorità all'adozione di idonee misure di protezione collettiva. Per l'accesso al luogo di lavoro in elevato utilizzare le funi verificandone le caratteristiche ed utilizzandole nel rispetto di quanto previsto dalla norma di riferimento. L'accesso al luogo di lavoro temporaneo in quota avviene comunque tramite sistema di sollevamento adeguato e conforme

PUNTI CRITICI	MISURE PREVENTIVE E PROTETTIVE IN DOTAZIONE DELL'OPERA	MISURE PREVENTIVE E PROTETTIVE AUSILIARIE
		alle prescrizioni dettate dalla norma vigente.
Approvvigionamento e movimentazione attrezzature	Utilizzare l'ascensore esistente nel rispetto e nei limiti delle norme specifiche.	<p>Impedire il deposito sopra le opere provvisorie, eccezion fatta per le attrezzature temporaneamente impiegate per lo svolgimento del lavoro.</p> <p>Adoperare le attrezzature di lavoro semoventi e/o mobili nel rispetto di quanto prescritto dalla norma di riferimento.</p> <p>Utilizzare convogliatori di materiali di risulta dotati di bocca di scarico posta ad altezza inferiore i 2 metri da terra e muniti di imbocco anticaduta.</p>
Approvvigionamento e movimentazione materiali	Utilizzare l'ascensore esistente nel rispetto e nei limiti delle norme specifiche.	<p>In base alla tipologia specifica del rifiuto conferire i materiali di risulta a discarica autorizzata.</p> <p>Nella movimentazione dei carichi a mano rispettare scrupolosamente le indicazioni previste dalla norma di riferimento.</p> <p>Consultare, una volta acquisita, la scheda tecnica dei prodotti utilizzati.</p> <p>Impedire il deposito sopra le opere provvisorie, eccezion fatta per il materiale temporaneamente impiegato per lo svolgimento del lavoro.</p> <p>Delimitare, una volta individuata, l'area di stoccaggio per i materiali di risulta.</p> <p>Depositare i materiali sulle strutture esistenti senza sovraccaricare.</p> <p>Trasportare a terra i materiali di risulta per mezzo di convogliatori a norma.</p> <p>Movimentare i materiali utilizzando le apposite attrezzature in modo conforme.</p> <p>Utilizzare attrezzature per movimentazione carichi con caratteristiche conformi alla norma vigente in materia.</p>
DPI	Non sono previste misure preventive e/o protettive.	<p>Adoperare guanti e scarpe di sicurezza con suola antidrucciolevole.</p> <p>Utilizzare i DPI conformemente a quanto disposto dalla normativa vigente.</p>

PUNTI CRITICI	MISURE PREVENTIVE E PROTETTIVE IN DOTAZIONE DELL'OPERA	MISURE PREVENTIVE E PROTETTIVE AUSILIARIE
Igiene sul lavoro	Illuminare e ventilare adeguatamente l'ambiente di lavoro secondo le direttive impartite dalla normativa vigente.	Riferirsi scrupolosamente alle misure di sicurezza riportate nelle schede tecniche dei prodotti impiegati. Ove possibile areare ed illuminare adeguatamente il luogo di lavoro impiegando sistemi portatili idonei e sicuri. Proteggere i lavoratori dalla presenza di agenti nocivi. Nei luoghi di lavoro all'aperto osservare scrupolosamente le prescrizioni imposte dalla normativa vigente ed indispensabili al mantenimento delle idonee condizioni lavorative, anche dal punto di vista igienico-sanitario. Rimuovere costantemente i materiali di risulta dal pavimento per evitare la creazione di ostacoli e camminamenti instabili per i lavoratori.
Impianti di alimentazione e di scarico	Per le lavorazioni di breve durata è consentito allacciarsi all'impianto elettrico domestico esistente.	Utilizzare prolunghe con grado di protezione IP 67. E' possibile utilizzare le prese CEE, ovvero le prese domestiche, presenti all'interno del luogo di lavoro, solo per lavori di breve entità. Adoperare macchinari ed apparecchiature elettriche conformi ai requisiti stabiliti dalla normativa vigente in materia. E' vietato, nei lavori all'aperto, l'uso di utensili elettrici portatili a tensione superiore a 220V verso terra.
Interferenze e protezioni terzi	Vietare accessi esistenti alla zona interessata dai lavori.	Proteggere, con idonee barriere anti-caduta, qualsiasi tipo di apertura sul vuoto. Disporre idonea segnaletica dopo aver delimitato la zona di intervento. Durante le lavorazioni in quota impedire la caduta di utensili dall'alto assicurandoli all'operatore e/o custodendoli all'interno di apposite guaine. Segnalare e delimitare la zona di lavoro come previsto dal Codice della Strada (direzione obbligatoria e coni segnaletici, transenne, segnalazione di lavori in corso, ecc...).Predisporre adeguate schermature dell'area di lavoro atte a proteggere terzi dalla eventuale proiezione di materiali e/o schizzi. L'area sottostante ai lavori dev'essere interdetta oppure realizzare

PUNTI CRITICI	MISURE PREVENTIVE E PROTETTIVE IN DOTAZIONE DELL'OPERA	MISURE PREVENTIVE E PROTETTIVE AUSILIARIE
		idonea protezione contro la caduta di materiali dall'alto. L'area sottostante il tiro dei materiali dev'essere delimitata.
Sicurezza dei luoghi di lavoro	Se l'altezza verticale è superiore ai 5 m, la scala a pioli fissa dev'essere protetta con griglia.	<p>Per garantirsi l'accesso alla zona di lavoro in elevato è obbligatorio adoperare idonea opera provvisoria (ponte a sbalzo, ponteggio, ecc...).</p> <p>Accertarsi che i ponti siano correttamente allestiti ed utilizzati; in presenza di dislivelli superiori ai 2 metri, per l'esistenza di aperture, procedere all'applicazione di parapetti regolamentari.</p> <p>Le scale doppie non devono superare i 5 metri di altezza; verificare preventivamente l'efficienza del dispositivo che contiene l'apertura della scala.</p> <p>Controllare la planarità dello strumento di lavoro impiegato e la consistenza del terreno su cui è poggiato per evitare possibili ribaltamenti.</p> <p>Gli operatori a piedi devono allontanarsi dal raggio d'azione del macchinario durante il suo utilizzo (se indispensabile la loro presenza adottare le dovute misure preventive).</p> <p>L'avvio delle operazioni con macchinari sia mobili che semoventi dev'essere segnalato adeguatamente.</p> <p>In funzione delle condizioni climatiche del luogo, stabilire la corretta frequenza degli interventi.</p> <p>Determinare lo stato di mantenimento del manto di copertura.</p> <p>Previsione di una corretta procedura di rimozione del vecchio manto di copertura.</p> <p>Vietare attività lavorative in luoghi aperti e in elevato durante precipitazioni atmosferiche.</p>

Scheda II-1
Misure preventive e protettive in dotazione dell'opera ed ausiliarie

Tipologia dei lavori	
Copertura a tetto - Manto di copertura	
Tipo di intervento	Rischi individuati
sostituzione di lastre metalliche	Caduta dall'alto. Caduta di materiale dall'alto. Urti, colpi, impatti, compressioni. Punture, tagli, abrasioni. Rottura elementi e conseguente caduta verso l'interno. Lesioni dorso lombari.

PUNTI CRITICI	MISURE PREVENTIVE E PROTETTIVE IN DOTAZIONE DELL'OPERA	MISURE PREVENTIVE E PROTETTIVE AUSILIARIE
Accessi ai luoghi di lavoro	Per mezzo di scala fissa a pioli (a norma) ed attraverso lucernario o altra apertura predisposta, portarsi sulla copertura a tetto.	Prestare massima attenzione ai lucernari di copertura ed alle vetrate. Disporre tavolati di ripartizione dei carichi per il camminamento lungo il manto di copertura. Impiegare scale portatili semplici o doppie conformi alle caratteristiche indicate dalla norma di riferimento. Per garantirsi l'accesso alla zona di lavoro in elevato è obbligatorio adoperare idonea opera provvisoria (ponte a sbalzo, ponteggio, ecc...). Porre in essere le misure di protezione individuale per lavori temporanei in quota, conformemente a quanto indicato dalla normativa vigente in materia e dando sempre priorità all'adozione di idonee misure di protezione collettiva. Per l'accesso al luogo di lavoro in elevato utilizzare le funi verificandone le caratteristiche ed utilizzandole nel rispetto di quanto previsto dalla norma di riferimento. L'accesso al luogo di lavoro temporaneo in quota avviene comunque tramite sistema di sollevamento adeguato e conforme

PUNTI CRITICI	MISURE PREVENTIVE E PROTETTIVE IN DOTAZIONE DELL'OPERA	MISURE PREVENTIVE E PROTETTIVE AUSILIARIE
		alle prescrizioni dettate dalla norma vigente.
Approvvigionamento e movimentazione attrezzature	Utilizzare l'ascensore esistente nel rispetto e nei limiti delle norme specifiche.	<p>Impedire il deposito sopra le opere provvisorie, eccezion fatta per le attrezzature temporaneamente impiegate per lo svolgimento del lavoro.</p> <p>Adoperare le attrezzature di lavoro semoventi e/o mobili nel rispetto di quanto prescritto dalla norma di riferimento.</p> <p>Utilizzare convogliatori di materiali di risulta dotati di bocca di scarico posta ad altezza inferiore i 2 metri da terra e muniti di imbocco anticaduta.</p>
Approvvigionamento e movimentazione materiali	Utilizzare l'ascensore esistente nel rispetto e nei limiti delle norme specifiche.	<p>In base alla tipologia specifica del rifiuto conferire i materiali di risulta a discarica autorizzata.</p> <p>Nella movimentazione dei carichi a mano rispettare scrupolosamente le indicazioni previste dalla norma di riferimento.</p> <p>Consultare, una volta acquisita, la scheda tecnica dei prodotti utilizzati.</p> <p>Impedire il deposito sopra le opere provvisorie, eccezion fatta per il materiale temporaneamente impiegato per lo svolgimento del lavoro.</p> <p>Delimitare, una volta individuata, l'area di stoccaggio per i materiali di risulta.</p> <p>Depositare i materiali sulle strutture esistenti senza sovraccaricare.</p> <p>Trasportare a terra i materiali di risulta per mezzo di convogliatori a norma.</p> <p>Movimentare i materiali utilizzando le apposite attrezzature in modo conforme.</p> <p>Utilizzare attrezzature per movimentazione carichi con caratteristiche conformi alla norma vigente in materia.</p>
DPI	Non sono previste misure preventive e/o protettive.	<p>Adoperare guanti e scarpe di sicurezza con suola antidrucciolevole.</p> <p>Utilizzare i DPI conformemente a quanto disposto dalla normativa vigente.</p>

PUNTI CRITICI	MISURE PREVENTIVE E PROTETTIVE IN DOTAZIONE DELL'OPERA	MISURE PREVENTIVE E PROTETTIVE AUSILIARIE
Igiene sul lavoro	Illuminare e ventilare adeguatamente l'ambiente di lavoro secondo le direttive impartite dalla normativa vigente.	Riferirsi scrupolosamente alle misure di sicurezza riportate nelle schede tecniche dei prodotti impiegati. Ove possibile areare ed illuminare adeguatamente il luogo di lavoro impiegando sistemi portatili idonei e sicuri. Proteggere i lavoratori dalla presenza di agenti nocivi. Nei luoghi di lavoro all'aperto osservare scrupolosamente le prescrizioni imposte dalla normativa vigente ed indispensabili al mantenimento delle idonee condizioni lavorative, anche dal punto di vista igienico-sanitario. Rimuovere costantemente i materiali di risulta dal pavimento per evitare la creazione di ostacoli e camminamenti instabili per i lavoratori.
Impianti di alimentazione e di scarico	Per le lavorazioni di breve durata è consentito allacciarsi all'impianto elettrico domestico esistente.	Utilizzare prolunghe con grado di protezione IP 67. E' possibile utilizzare le prese CEE, ovvero le prese domestiche, presenti all'interno del luogo di lavoro, solo per lavori di breve entità. Adoperare macchinari ed apparecchiature elettriche conformi ai requisiti stabiliti dalla normativa vigente in materia. E' vietato, nei lavori all'aperto, l'uso di utensili elettrici portatili a tensione superiore a 220V verso terra.
Interferenze e protezioni terzi	Vietare accessi esistenti alla zona interessata dai lavori.	Proteggere, con idonee barriere anti-caduta, qualsiasi tipo di apertura sul vuoto. Disporre idonea segnaletica dopo aver delimitato la zona di intervento. Durante le lavorazioni in quota impedire la caduta di utensili dall'alto assicurandoli all'operatore e/o custodendoli all'interno di apposite guaine. Segnalare e delimitare la zona di lavoro come previsto dal Codice della Strada (direzione obbligatoria e con segnaletici, transenne, segnalazione di lavori in corso, ecc...).Predisporre adeguate schermature dell'area di lavoro atte a proteggere terzi dalla eventuale proiezione di materiali e/o schizzi. L'area sottostante ai lavori dev'essere interdetta oppure realizzare

PUNTI CRITICI	MISURE PREVENTIVE E PROTETTIVE IN DOTAZIONE DELL'OPERA	MISURE PREVENTIVE E PROTETTIVE AUSILIARIE
		idonea protezione contro la caduta di materiali dall'alto. L'area sottostante il tiro dei materiali dev'essere delimitata.
Sicurezza dei luoghi di lavoro	Se l'altezza verticale è superiore ai 5 m, la scala a pioli fissa dev'essere protetta con griglia.	<p>Per garantirsi l'accesso alla zona di lavoro in elevato è obbligatorio adoperare idonea opera provvisoria (ponte a sbalzo, ponteggio, ecc...).</p> <p>Accertarsi che i ponti siano correttamente allestiti ed utilizzati; in presenza di dislivelli superiori ai 2 metri, per l'esistenza di aperture, procedere all'applicazione di parapetti regolamentari.</p> <p>Le scale doppie non devono superare i 5 metri di altezza; verificare preventivamente l'efficienza del dispositivo che contiene l'apertura della scala.</p> <p>Controllare la planarità dello strumento di lavoro impiegato e la consistenza del terreno su cui è poggiato per evitare possibili ribaltamenti.</p> <p>Gli operatori a piedi devono allontanarsi dal raggio d'azione del macchinario durante il suo utilizzo (se indispensabile la loro presenza adottare le dovute misure preventive).</p> <p>L'avvio delle operazioni con macchinari sia mobili che semoventi dev'essere segnalato adeguatamente.</p> <p>In funzione delle condizioni climatiche del luogo, stabilire la corretta frequenza degli interventi.</p> <p>Determinare lo stato di mantenimento del manto di copertura.</p> <p>Previsione di una corretta procedura di rimozione del vecchio manto di copertura.</p> <p>Vietare attività lavorative in luoghi aperti e in elevato durante precipitazioni atmosferiche.</p>

Scheda II-1
Misure preventive e protettive in dotazione dell'opera ed ausiliarie

Tipologia dei lavori	
Copertura a tetto - Manto di copertura	
Tipo di intervento	Rischi individuati
sostituzione lastre in fibro-cemento	<p>Caduta dall'alto.</p> <p>Caduta di materiale dall'alto.</p> <p>Urti, colpi, impatti, compressioni.</p> <p>Punture, tagli, abrasioni.</p> <p>Rottura elementi e conseguente caduta verso l'interno.</p> <p>Lesioni dorso lombari.</p> <p>Polveri, fibre.</p>

PUNTI CRITICI	MISURE PREVENTIVE E PROTETTIVE IN DOTAZIONE DELL'OPERA	MISURE PREVENTIVE E PROTETTIVE AUSILIARIE
Accessi ai luoghi di lavoro	Per mezzo di scala fissa a pioli (a norma) ed attraverso lucernario o altra apertura predisposta, portarsi sulla copertura a tetto.	<p>Prestare massima attenzione ai lucernari di copertura ed alle vetrate.</p> <p>Disporre tavolati di ripartizione dei carichi per il camminamento lungo il manto di copertura.</p> <p>Impiegare scale portatili semplici o doppie conformi alle caratteristiche indicate dalla norma di riferimento.</p> <p>Per garantirsi l'accesso alla zona di lavoro in elevato è obbligatorio adoperare idonea opera provvisoria (ponte a sbalzo, ponteggio, ecc...).</p> <p>Porre in essere le misure di protezione individuale per lavori temporanei in quota, conformemente a quanto indicato dalla normativa vigente in materia e dando sempre priorità all'adozione di idonee misure di protezione collettiva.</p> <p>Per l'accesso al luogo di lavoro in elevato utilizzare le funi verificandone le caratteristiche ed utilizzandole nel rispetto di quanto previsto dalla norma di riferimento.</p> <p>L'accesso al luogo di lavoro temporaneo in quota avviene</p>

PUNTI CRITICI	MISURE PREVENTIVE E PROTETTIVE IN DOTAZIONE DELL'OPERA	MISURE PREVENTIVE E PROTETTIVE AUSILIARIE
		comunque tramite sistema di sollevamento adeguato e conforme alle prescrizioni dettate dalla norma vigente.
Approvvigionamento e movimentazione attrezzature	Utilizzare l'ascensore esistente nel rispetto e nei limiti delle norme specifiche.	<p>Impedire il deposito sopra le opere provvisorie, eccezion fatta per le attrezzature temporaneamente impiegate per lo svolgimento del lavoro.</p> <p>Adoperare le attrezzature di lavoro semoventi e/o mobili nel rispetto di quanto prescritto dalla norma di riferimento.</p> <p>Utilizzare convogliatori di materiali di risulta dotati di bocca di scarico posta ad altezza inferiore i 2 metri da terra e muniti di imbocco anticaduta.</p>
Approvvigionamento e movimentazione materiali	Utilizzare l'ascensore esistente nel rispetto e nei limiti delle norme specifiche.	<p>In base alla tipologia specifica del rifiuto conferire i materiali di risulta a discarica autorizzata.</p> <p>Nella movimentazione dei carichi a mano rispettare scrupolosamente le indicazioni previste dalla norma di riferimento.</p> <p>Consultare, una volta acquisita, la scheda tecnica dei prodotti utilizzati.</p> <p>Impedire il deposito sopra le opere provvisorie, eccezion fatta per il materiale temporaneamente impiegato per lo svolgimento del lavoro.</p> <p>Delimitare, una volta individuata, l'area di stoccaggio per i materiali di risulta.</p> <p>Depositare i materiali sulle strutture esistenti senza sovraccaricare.</p> <p>Trasportare a terra i materiali di risulta per mezzo di convogliatori a norma.</p> <p>Movimentare i materiali utilizzando le apposite attrezzature in modo conforme.</p> <p>Utilizzare attrezzature per movimentazione carichi con caratteristiche conformi alla norma vigente in materia.</p>
DPI	Non sono previste misure preventive e/o protettive.	<p>Adoperare guanti e scarpe di sicurezza con suola antidrucciolevole, nonché facciale filtrante.</p> <p>Utilizzare i DPI conformemente a quanto disposto dalla normativa vigente.</p>

PUNTI CRITICI	MISURE PREVENTIVE E PROTETTIVE IN DOTAZIONE DELL'OPERA	MISURE PREVENTIVE E PROTETTIVE AUSILIARIE
Igiene sul lavoro	Illuminare e ventilare adeguatamente l'ambiente di lavoro secondo le direttive impartite dalla normativa vigente.	Riferirsi scrupolosamente alle misure di sicurezza riportate nelle schede tecniche dei prodotti impiegati. Ove possibile areare ed illuminare adeguatamente il luogo di lavoro impiegando sistemi portatili idonei e sicuri. Proteggere i lavoratori dalla presenza di agenti nocivi. Nei luoghi di lavoro all'aperto osservare scrupolosamente le prescrizioni imposte dalla normativa vigente ed indispensabili al mantenimento delle idonee condizioni lavorative, anche dal punto di vista igienico-sanitario. Rimuovere costantemente i materiali di risulta dal pavimento per evitare la creazione di ostacoli e camminamenti instabili per i lavoratori.
Impianti di alimentazione e di scarico	Per le lavorazioni di breve durata è consentito allacciarsi all'impianto elettrico domestico esistente.	Utilizzare prolunghe con grado di protezione IP 67. E' possibile utilizzare le prese CEE, ovvero le prese domestiche, presenti all'interno del luogo di lavoro, solo per lavori di breve entità. Adoperare macchinari ed apparecchiature elettriche conformi ai requisiti stabiliti dalla normativa vigente in materia. E' vietato, nei lavori all'aperto, l'uso di utensili elettrici portatili a tensione superiore a 220V verso terra.
Interferenze e protezioni terzi	Vietare accessi esistenti alla zona interessata dai lavori.	Proteggere, con idonee barriere anti-caduta, qualsiasi tipo di apertura sul vuoto. Disporre idonea segnaletica dopo aver delimitato la zona di intervento. Durante le lavorazioni in quota impedire la caduta di utensili dall'alto assicurandoli all'operatore e/o custodendoli all'interno di apposite guaine. Segnalare e delimitare la zona di lavoro come previsto dal Codice della Strada (direzione obbligatoria e con segnaletici, transenne, segnalazione di lavori in corso, ecc...).Predisporre adeguate schermature dell'area di lavoro atte a proteggere terzi dalla eventuale proiezione di materiali e/o schizzi. L'area sottostante ai lavori dev'essere interdetta oppure realizzare

PUNTI CRITICI	MISURE PREVENTIVE E PROTETTIVE IN DOTAZIONE DELL'OPERA	MISURE PREVENTIVE E PROTETTIVE AUSILIARIE
		idonea protezione contro la caduta di materiali dall'alto. L'area sottostante il tiro dei materiali dev'essere delimitata.
Sicurezza dei luoghi di lavoro	Se l'altezza verticale è superiore ai 5 m, la scala a pioli fissa dev'essere protetta con griglia.	<p>Per garantirsi l'accesso alla zona di lavoro in elevato è obbligatorio adoperare idonea opera provvisoria (ponte a sbalzo, ponteggio, ecc...).</p> <p>Accertarsi che i ponti siano correttamente allestiti ed utilizzati; in presenza di dislivelli superiori ai 2 metri, per l'esistenza di aperture, procedere all'applicazione di parapetti regolamentari.</p> <p>Le scale doppie non devono superare i 5 metri di altezza; verificare preventivamente l'efficienza del dispositivo che contiene l'apertura della scala.</p> <p>Controllare la planarità dello strumento di lavoro impiegato e la consistenza del terreno su cui è poggiato per evitare possibili ribaltamenti.</p> <p>Gli operatori a piedi devono allontanarsi dal raggio d'azione del macchinario durante il suo utilizzo (se indispensabile la loro presenza adottare le dovute misure preventive).</p> <p>L'avvio delle operazioni con macchinari sia mobili che semoventi dev'essere segnalato adeguatamente.</p> <p>In funzione delle condizioni climatiche del luogo, stabilire la corretta frequenza degli interventi.</p> <p>Determinare lo stato di mantenimento del manto di copertura.</p> <p>Previsione di una corretta procedura di rimozione del vecchio manto di copertura.</p> <p>Vietare attività lavorative in luoghi aperti e in elevato durante precipitazioni atmosferiche.</p>

Scheda II-1**Misure preventive e protettive in dotazione dell'opera ed ausiliarie**

Tipologia dei lavori	
Copertura a tetto - Pulizia tetto e canali	
Tipo di intervento	Rischi individuati
pulizia	Caduta dall'alto.

PUNTI CRITICI	MISURE PREVENTIVE E PROTETTIVE IN DOTAZIONE DELL'OPERA	MISURE PREVENTIVE E PROTETTIVE AUSILIARIE
Accessi ai luoghi di lavoro	Per mezzo di scala fissa a pioli (a norma) ed attraverso lucernario o altra apertura predisposta, portarsi sulla copertura a tetto.	<p>Prestare massima attenzione ai lucernari di copertura ed alle vetrate.</p> <p>Disporre tavolati di ripartizione dei carichi per il camminamento lungo il manto di copertura.</p> <p>Impiegare scale portatili semplici o doppie conformi alle caratteristiche indicate dalla norma di riferimento.</p> <p>Per garantirsi l'accesso alla zona di lavoro in elevato è obbligatorio adoperare idonea opera provvisoria (ponte a sbalzo, ponteggio, ecc...).</p> <p>Porre in essere le misure di protezione individuale per lavori temporanei in quota, conformemente a quanto indicato dalla normativa vigente in materia e dando sempre priorità all'adozione di idonee misure di protezione collettiva.</p> <p>Per l'accesso al luogo di lavoro in elevato utilizzare le funi verificandone le caratteristiche ed utilizzandole nel rispetto di quanto previsto dalla norma di riferimento.</p> <p>L'accesso al luogo di lavoro temporaneo in quota avviene comunque tramite sistema di sollevamento adeguato e conforme alle prescrizioni dettate dalla norma vigente.</p>
Approvvigionamento e movimentazione attrezzature	Utilizzare l'ascensore esistente nel rispetto e nei limiti delle norme specifiche.	<p>Accertarsi che le caratteristiche delle attrezzature da lavoro impiegate rispondano ai requisiti previsti dalla normativa vigente.</p> <p>Accertarsi che l'uso delle attrezzature da lavoro risponda alle</p>

PUNTI CRITICI	MISURE PREVENTIVE E PROTETTIVE IN DOTAZIONE DELL'OPERA	MISURE PREVENTIVE E PROTETTIVE AUSILIARIE
		<p>disposizioni dettate dalla normativa vigente.</p> <p>Consultare la scheda tecnica ed i manuali d'uso e manutenzione delle attrezzature utilizzate.</p> <p>Impedire la movimentazione dei ponti quando su di essi si trovano lavoratori o sovraccarichi.</p> <p>Impedire il deposito sopra le opere provvisionali, eccezion fatta per le attrezzature temporaneamente impiegate per lo svolgimento del lavoro.</p> <p>Adoperare le attrezzature di lavoro semoventi e/o mobili nel rispetto di quanto prescritto dalla norma di riferimento.</p>
Approvvigionamento e movimentazione materiali	Utilizzare l'ascensore esistente nel rispetto e nei limiti delle norme specifiche.	<p>Nella movimentazione dei carichi a mano rispettare scrupolosamente le indicazioni previste dalla norma di riferimento.</p> <p>Consultare, una volta acquisita, la scheda tecnica dei prodotti utilizzati.</p> <p>Impedire il deposito sopra le opere provvisionali, eccezion fatta per il materiale temporaneamente impiegato per lo svolgimento del lavoro.</p>
DPI	Non sono previste misure preventive e/o protettive.	<p>Adoperare sistema anticaduta e scarpe con suola antidrucciolevole.</p> <p>Utilizzare i DPI conformemente a quanto disposto dalla normativa vigente.</p>
Igiene sul lavoro	Illuminare e ventilare adeguatamente l'ambiente di lavoro secondo le direttive impartite dalla normativa vigente.	<p>Riferirsi scrupolosamente alle misure di sicurezza riportate nelle schede tecniche dei prodotti impiegati.</p> <p>Ove possibile areare ed illuminare adeguatamente il luogo di lavoro impiegando sistemi portatili idonei e sicuri.</p> <p>Proteggere i lavoratori dalla presenza di agenti nocivi.</p> <p>Nei luoghi di lavoro all'aperto osservare scrupolosamente le prescrizioni imposte dalla normativa vigente ed indispensabili al mantenimento delle idonee condizioni lavorative, anche dal punto di vista igienico-sanitario.</p>
Impianti di alimentazione e di scarico	Per le lavorazioni di breve durata è consentito allacciarsi all'impianto elettrico domestico esistente.	<p>Utilizzare prolunghe con grado di protezione IP 67.</p> <p>E' possibile utilizzare le prese CEE, ovvero le prese domestiche,</p>

PUNTI CRITICI	MISURE PREVENTIVE E PROTETTIVE IN DOTAZIONE DELL'OPERA	MISURE PREVENTIVE E PROTETTIVE AUSILIARIE
		<p>presenti all'interno del luogo di lavoro, solo per lavori di breve entità.</p> <p>Adoperare macchinari ed apparecchiature elettriche conformi ai requisiti stabiliti dalla normativa vigente in materia.</p> <p>E' vietato, nei lavori all'aperto, l'uso di utensili elettrici portatili a tensione superiore a 220V verso terra.</p>
Interferenze e protezioni terzi	Vietare accessi esistenti alla zona interessata dai lavori.	<p>Proteggere, con idonee barriere anti-caduta, qualsiasi tipo di apertura sul vuoto.</p> <p>Disporre idonea segnaletica dopo aver delimitato la zona di intervento.</p> <p>Durante le lavorazioni in quota impedire la caduta di utensili dall'alto assicurandoli all'operatore e/o custodendoli all'interno di apposite guaine.</p> <p>Predisporre adeguate schermature dell'area di lavoro atte a proteggere terzi dalla eventuale proiezione di materiali e/o schizzi.</p> <p>L'area sottostante ai lavori dev'essere interdetta oppure realizzare idonea protezione contro la caduta di materiali dall'alto.</p>
Sicurezza dei luoghi di lavoro	Se l'altezza verticale è superiore ai 5 m, la scala a pioli fissa dev'essere protetta con griglia.	<p>Per garantirsi l'accesso alla zona di lavoro in elevato è obbligatorio adoperare idonea opera provvisoria (ponte a sbalzo, ponteggio, ecc...).</p> <p>Accertarsi che i ponti siano correttamente allestiti ed utilizzati; in presenza di dislivelli superiori ai 2 metri, per l'esistenza di aperture, procedere all'applicazione di parapetti regolamentari.</p> <p>Le scale doppie non devono superare i 5 metri di altezza; verificare preventivamente l'efficienza del dispositivo che contiene l'apertura della scala.</p> <p>Controllare la planarità dello strumento di lavoro impiegato e la consistenza del terreno su cui è poggiato per evitare possibili ribaltamenti.</p>

Scheda II-1
Misure preventive e protettive in dotazione dell'opera ed ausiliarie

Tipologia dei lavori	
Copertura a tetto - Struttura	
Tipo di intervento	Rischi individuati
controllo a vista	

PUNTI CRITICI	MISURE PREVENTIVE E PROTETTIVE IN DOTAZIONE DELL'OPERA	MISURE PREVENTIVE E PROTETTIVE AUSILIARIE
Accessi ai luoghi di lavoro	Per mezzo di scala fissa a pioli (a norma) ed attraverso lucernario o altra apertura predisposta, portarsi sulla copertura a tetto.	<p>Prestare massima attenzione ai lucernari di copertura ed alle vetrate.</p> <p>Disporre tavolati di ripartizione dei carichi per il camminamento lungo il manto di copertura.</p> <p>Impiegare scale portatili semplici o doppie conformi alle caratteristiche indicate dalla norma di riferimento.</p> <p>Per garantirsi l'accesso alla zona di lavoro in elevato è obbligatorio adoperare idonea opera provvisoria (ponte a sbalzo, ponteggio, ecc...).</p> <p>Porre in essere le misure di protezione individuale per lavori temporanei in quota, conformemente a quanto indicato dalla normativa vigente in materia e dando sempre priorità all'adozione di idonee misure di protezione collettiva.</p> <p>Per l'accesso al luogo di lavoro in elevato utilizzare le funi verificandone le caratteristiche ed utilizzandole nel rispetto di quanto previsto dalla norma di riferimento.</p> <p>L'accesso al luogo di lavoro temporaneo in quota avviene comunque tramite sistema di sollevamento adeguato e conforme alle prescrizioni dettate dalla norma vigente.</p>
Approvvigionamento e movimentazione attrezzature	Utilizzare l'ascensore esistente nel rispetto e nei limiti delle norme specifiche.	<p>Accertarsi che le caratteristiche delle attrezzature da lavoro impiegate rispondano ai requisiti previsti dalla normativa vigente.</p> <p>Accertarsi che l'uso delle attrezzature da lavoro risponda alle</p>

PUNTI CRITICI	MISURE PREVENTIVE E PROTETTIVE IN DOTAZIONE DELL'OPERA	MISURE PREVENTIVE E PROTETTIVE AUSILIARIE
		disposizioni dettate dalla normativa vigente. Consultare la scheda tecnica ed i manuali d'uso e manutenzione delle attrezzature utilizzate.
Approvvigionamento e movimentazione materiali	Utilizzare l'ascensore esistente nel rispetto e nei limiti delle norme specifiche.	Nella movimentazione dei carichi a mano rispettare scrupolosamente le indicazioni previste dalla norma di riferimento. Consultare, una volta acquisita, la scheda tecnica dei prodotti utilizzati. Impedire il deposito sopra le opere provvisorie, eccezion fatta per il materiale temporaneamente impiegato per lo svolgimento del lavoro.
DPI	Non sono previste misure preventive e/o protettive.	Adoperare sistema anticaduta e scarpe con suola antisdrucciolevole. Utilizzare i DPI conformemente a quanto disposto dalla normativa vigente.
Igiene sul lavoro	Illuminare e ventilare adeguatamente l'ambiente di lavoro secondo le direttive impartite dalla normativa vigente.	Laddove possibile illuminare e ventilare adeguatamente l'ambiente di lavoro impiegando sistemi portatili e sicuri. Proteggere i lavoratori dalla presenza di agenti nocivi. Nei luoghi di lavoro all'aperto mantenere condizioni lavorative sicure anche dal punto di vista igienico-sanitario, osservando quanto previsto dalla normativa di riferimento.
Impianti di alimentazione e di scarico	Non sono previste misure preventive e/o protettive.	E' vietato, nei lavori all'aperto, l'uso di utensili elettrici portatili a tensione superiore a 220V verso terra.
Interferenze e protezioni terzi	Vietare accessi esistenti alla zona interessata dai lavori.	Proteggere, con idonee barriere anti-caduta, qualsiasi tipo di apertura sul vuoto. Disporre idonea segnaletica dopo aver delimitato la zona di intervento. Durante le lavorazioni in quota impedire la caduta di utensili dall'alto assicurandoli all'operatore e/o custodendoli all'interno di apposite guaine.
Sicurezza dei luoghi di lavoro	Se l'altezza verticale è superiore ai 5 m, la scala a pioli fissa dev'essere protetta con griglia.	Per garantirsi l'accesso alla zona di lavoro in elevato è obbligatorio adoperare idonea opera provvisoria (ponte a sbalzo, ponteggio,

PUNTI CRITICI	MISURE PREVENTIVE E PROTETTIVE IN DOTAZIONE DELL'OPERA	MISURE PREVENTIVE E PROTETTIVE AUSILIARIE
		<p>ecc...).</p> <p>Accertarsi che i ponti siano correttamente allestiti ed utilizzati; in presenza di dislivelli superiori ai 2 metri, per l'esistenza di aperture, procedere all'applicazione di parapetti regolamentari. Le scale doppie non devono superare i 5 metri di altezza; verificare preventivamente l'efficienza del dispositivo che contiene l'apertura della scala.</p> <p>Controllare la planarità dello strumento di lavoro impiegato e la consistenza del terreno su cui è poggiato per evitare possibili ribaltamenti.</p>

Scheda II-1
Misure preventive e protettive in dotazione dell'opera ed ausiliarie

Tipologia dei lavori	
Distribuzione acqua calda e terminali - Collettori	
Tipo di intervento	Rischi individuati
riparazione	Punture, tagli, abrasioni. Elettrocuzione. Contatti con le attrezzature.

PUNTI CRITICI	MISURE PREVENTIVE E PROTETTIVE IN DOTAZIONE DELL'OPERA	MISURE PREVENTIVE E PROTETTIVE AUSILIARIE
Accessi ai luoghi di lavoro	Accedere tramite pozzetto/bocca d'ispezione esistente.	Non sono previste misure preventive e/o protettive.
Approvvigionamento e movimentazione attrezzature	Utilizzare l'ascensore esistente nel rispetto e nei limiti delle norme specifiche.	Accertarsi che le caratteristiche delle attrezzature da lavoro impiegate rispondano ai requisiti previsti dalla normativa vigente. Accertarsi che l'uso delle attrezzature da lavoro risponda alle disposizioni dettate dalla normativa vigente. Consultare la scheda tecnica ed i manuali d'uso e manutenzione delle attrezzature utilizzate.
Approvvigionamento e movimentazione materiali	Utilizzare l'ascensore esistente nel rispetto e nei limiti delle norme specifiche.	In base alla tipologia specifica del rifiuto conferire i materiali di risulta a discarica autorizzata. Nella movimentazione dei carichi a mano rispettare scrupolosamente le indicazioni previste dalla norma di riferimento. Consultare, una volta acquisita, la scheda tecnica dei prodotti utilizzati. Movimentare i materiali utilizzando le apposite attrezzature in modo conforme. Utilizzare attrezzature per movimentazione carichi con caratteristiche conformi alla norma vigente in materia.
DPI	Non sono previste misure preventive e/o protettive.	Utilizzare isolanti e guanti protettivi. Utilizzare i DPI conformemente a quanto disposto dalla normativa vigente.

PUNTI CRITICI	MISURE PREVENTIVE E PROTETTIVE IN DOTAZIONE DELL'OPERA	MISURE PREVENTIVE E PROTETTIVE AUSILIARIE
Igiene sul lavoro	Illuminare e ventilare adeguatamente l'ambiente di lavoro secondo le direttive impartite dalla normativa vigente.	Riferirsi scrupolosamente alle misure di sicurezza riportate nelle schede tecniche dei prodotti impiegati. Ove possibile areare ed illuminare adeguatamente il luogo di lavoro impiegando sistemi portatili idonei e sicuri. Proteggere i lavoratori dalla presenza di agenti nocivi.
Impianti di alimentazione e di scarico	Per le lavorazioni di breve durata è consentito allacciarsi all'impianto elettrico domestico esistente. Durante le fasi lavorative assicurarsi dell'avvenuta chiusura della valvola centrale di adduzione dell'acqua.	Utilizzare prolunghes con grado di protezione IP 67. E' possibile utilizzare le prese CEE, ovvero le prese domestiche, presenti all'interno del luogo di lavoro, solo per lavori di breve entità. Adoperare macchinari ed apparecchiature elettriche conformi ai requisiti stabiliti dalla normativa vigente in materia. E' vietato, nei lavori all'aperto, l'uso di utensili elettrici portatili a tensione superiore a 220V verso terra. Accertarsi del corretto svuotamento dell'impianto idrico di alimentazione.
Interferenze e protezioni terzi	Vietare accessi esistenti alla zona interessata dai lavori.	Delimitare e segnalare con idonea cartellonistica l'area di intervento. Predisporre adeguate schermature dell'area di lavoro atte a proteggere terzi dalla eventuale proiezione di schizzi e/o materiali.
Sicurezza dei luoghi di lavoro	Non sono previste misure preventive e/o protettive.	Utilizzare utensili ed attrezzature a norma, accertando altresì che le attrezzature siano dotate delle protezioni regolamentari e che l'avviamento sia del tipo ad uomo presente.

Scheda II-1
Misure preventive e protettive in dotazione dell'opera ed ausiliarie

Tipologia dei lavori	
Distribuzione acqua calda e terminali - Collettori	
Tipo di intervento	Rischi individuati
sostituzione	Punture, tagli, abrasioni. Elettrocuzione.

PUNTI CRITICI	MISURE PREVENTIVE E PROTETTIVE IN DOTAZIONE DELL'OPERA	MISURE PREVENTIVE E PROTETTIVE AUSILIARIE
Accessi ai luoghi di lavoro	Accedere tramite pozzetto/bocca d'ispezione esistente.	Non sono previste misure preventive e/o protettive.
Approvvigionamento e movimentazione attrezzature	Utilizzare l'ascensore esistente nel rispetto e nei limiti delle norme specifiche.	Accertarsi che le caratteristiche delle attrezzature da lavoro impiegate rispondano ai requisiti previsti dalla normativa vigente. Accertarsi che l'uso delle attrezzature da lavoro risponda alle disposizioni dettate dalla normativa vigente. Consultare la scheda tecnica ed i manuali d'uso e manutenzione delle attrezzature utilizzate.
Approvvigionamento e movimentazione materiali	Utilizzare l'ascensore esistente nel rispetto e nei limiti delle norme specifiche.	In base alla tipologia specifica del rifiuto conferire i materiali di risulta a discarica autorizzata. Nella movimentazione dei carichi a mano rispettare scrupolosamente le indicazioni previste dalla norma di riferimento. Consultare, una volta acquisita, la scheda tecnica dei prodotti utilizzati. Movimentare i materiali utilizzando le apposite attrezzature in modo conforme. Utilizzare attrezzature per movimentazione carichi con caratteristiche conformi alla norma vigente in materia.
DPI	Non sono previste misure preventive e/o protettive.	Utilizzare isolanti e guanti protettivi. Utilizzare i DPI conformemente a quanto disposto dalla normativa vigente.

PUNTI CRITICI	MISURE PREVENTIVE E PROTETTIVE IN DOTAZIONE DELL'OPERA	MISURE PREVENTIVE E PROTETTIVE AUSILIARIE
Igiene sul lavoro	Illuminare e ventilare adeguatamente l'ambiente di lavoro secondo le direttive impartite dalla normativa vigente.	Riferirsi scrupolosamente alle misure di sicurezza riportate nelle schede tecniche dei prodotti impiegati. Ove possibile areare ed illuminare adeguatamente il luogo di lavoro impiegando sistemi portatili idonei e sicuri. Proteggere i lavoratori dalla presenza di agenti nocivi.
Impianti di alimentazione e di scarico	Per le lavorazioni di breve durata è consentito allacciarsi all'impianto elettrico domestico esistente. Durante le fasi lavorative assicurarsi dell'avvenuta chiusura della valvola centrale di adduzione dell'acqua.	Utilizzare prolunghes con grado di protezione IP 67. E' possibile utilizzare le prese CEE, ovvero le prese domestiche, presenti all'interno del luogo di lavoro, solo per lavori di breve entità. Adoperare macchinari ed apparecchiature elettriche conformi ai requisiti stabiliti dalla normativa vigente in materia. E' vietato, nei lavori all'aperto, l'uso di utensili elettrici portatili a tensione superiore a 220V verso terra. Accertarsi del corretto svuotamento dell'impianto idrico di alimentazione.
Interferenze e protezioni terzi	Vietare accessi esistenti alla zona interessata dai lavori.	Delimitare e segnalare con idonea cartellonistica l'area di intervento. Predisporre adeguate schermature dell'area di lavoro atte a proteggere terzi dalla eventuale proiezione di schizzi e/o materiali.
Sicurezza dei luoghi di lavoro	Non sono previste misure preventive e/o protettive.	Utilizzare utensili ed attrezzature a norma, accertando altresì che le attrezzature siano dotate delle protezioni regolamentari e che l'avviamento sia del tipo ad uomo presente.

Scheda II-1
Misure preventive e protettive in dotazione dell'opera ed ausiliarie

Tipologia dei lavori	
Distribuzione acqua calda e terminali - Colonne	
Tipo di intervento	Rischi individuati
riparazione	Punture, tagli, abrasioni. Elettrocuzione. Caduta dall'alto. Contatti con le attrezzature.

PUNTI CRITICI	MISURE PREVENTIVE E PROTETTIVE IN DOTAZIONE DELL'OPERA	MISURE PREVENTIVE E PROTETTIVE AUSILIARIE
Accessi ai luoghi di lavoro	Non sono previste misure preventive e/o protettive.	Impiegare unicamente scale portatili semplici e/o doppie conformi alle caratteristiche indicate dalla norma vigente e solo nei casi previsti dalla stessa. Per garantirsi l'accesso alla zona di lavoro in elevato è obbligatorio adoperare idonea opera provvisoria (ponte a sbalzo, ponteggio, ecc...).
Approvvigionamento e movimentazione attrezzature	Utilizzare l'ascensore esistente nel rispetto e nei limiti delle norme specifiche.	Porre in essere le misure di protezione individuale per lavori temporanei in elevato, conformemente a quanto indicato dalla normativa vigente in materia ed unicamente quando non sono attuabili i sistemi di protezione collettiva. Impedire il deposito sopra le opere provvisorie, eccezion fatta per le attrezzature temporaneamente impiegate per lo svolgimento del lavoro.
Approvvigionamento e movimentazione materiali	Utilizzare l'ascensore esistente nel rispetto e nei limiti delle norme specifiche.	Utilizzare attrezzature per movimentazione carichi con caratteristiche conformi alla norma vigente in materia. Movimentare i materiali utilizzando le apposite attrezzature in modo conforme. Nella movimentazione dei carichi a mano rispettare scrupolosamente le indicazioni previste dalla norma di riferimento. Consultare, una volta acquisita, la scheda tecnica dei prodotti

PUNTI CRITICI	MISURE PREVENTIVE E PROTETTIVE IN DOTAZIONE DELL'OPERA	MISURE PREVENTIVE E PROTETTIVE AUSILIARIE
		<p>utilizzati.</p> <p>Impedire il deposito sopra le opere provvisoriale, eccezion fatta per il materiale temporaneamente impiegato per lo svolgimento del lavoro.</p> <p>Delimitare, una volta individuata, l'area di stoccaggio per i materiali di risulta.</p>
DPI	Non sono previste misure preventive e/o protettive.	<p>per lavori in elevato (> 2 metri), Utilizzare sistema anticaduta e guanti protettivi.</p> <p>Utilizzare i DPI conformemente a quanto disposto dalla normativa vigente.</p>
Igiene sul lavoro	Illuminare e ventilare adeguatamente l'ambiente di lavoro secondo le direttive impartite dalla normativa vigente.	<p>Riferirsi scrupolosamente alle misure di sicurezza riportate nelle schede tecniche dei prodotti impiegati.</p> <p>Ove possibile areare ed illuminare adeguatamente il luogo di lavoro impiegando sistemi portatili idonei e sicuri.</p> <p>Proteggere i lavoratori dalla presenza di agenti nocivi.</p>
Impianti di alimentazione e di scarico	<p>Per le lavorazioni di breve durata è consentito allacciarsi all'impianto elettrico domestico esistente.</p> <p>Durante le fasi lavorative assicurarsi dell'avvenuta chiusura della valvola centrale di adduzione dell'acqua.</p>	<p>Utilizzare prolunghes con grado di protezione IP 67.</p> <p>E' possibile utilizzare le prese CEE, ovvero le prese domestiche, presenti all'interno del luogo di lavoro, solo per lavori di breve entità.</p> <p>Adoperare macchinari ed apparecchiature elettriche conformi ai requisiti stabiliti dalla normativa vigente in materia.</p> <p>E' vietato, nei lavori all'aperto, l'uso di utensili elettrici portatili a tensione superiore a 220V verso terra.</p> <p>Accertarsi del corretto svuotamento dell'impianto idrico di alimentazione.</p>
Interferenze e protezioni terzi	Vietare accessi esistenti alla zona interessata dai lavori.	<p>Delimitare e segnalare con idonea cartellonistica l'area di intervento.</p> <p>Predisporre adeguate schermature dell'area di lavoro atte a proteggere terzi dalla eventuale proiezione di schizzi e/o materiali.</p> <p>Durante le lavorazioni in quota impedire la caduta di utensili dall'alto assicurandoli all'operatore e/o custodendoli all'interno di apposite guaine.</p>

PUNTI CRITICI	MISURE PREVENTIVE E PROTETTIVE IN DOTAZIONE DELL'OPERA	MISURE PREVENTIVE E PROTETTIVE AUSILIARIE
		Vietare l'accesso all'area sottostante i lavori ovvero predisporre sistema di protezione contro la caduta di materiali dall'alto. L'area sottostante il tiro dei materiali dev'essere delimitata.
Sicurezza dei luoghi di lavoro	Non sono previste misure preventive e/o protettive.	Utilizzare utensili ed attrezzature a norma, accertando altresì che le attrezzature siano dotate delle protezioni regolamentari e che l'avviamento sia del tipo ad uomo presente. Per garantirsi l'accesso alla zona di lavoro in elevato è obbligatorio adoperare idonea opera provvisoria (ponte a sbalzo, ponteggio, ecc...). Accertarsi che i ponti siano correttamente allestiti ed utilizzati; in presenza di dislivelli superiori ai 2 metri, per l'esistenza di aperture, procedere all'applicazione di parapetti regolamentari.

Scheda II-1
Misure preventive e protettive in dotazione dell'opera ed ausiliarie

Tipologia dei lavori	
Distribuzione acqua calda e terminali - Colonne	
Tipo di intervento	Rischi individuati
sostituzione	Punture, tagli, abrasioni. Elettrocuzione. Cadute dall'alto. Contatti con le attrezzature.

PUNTI CRITICI	MISURE PREVENTIVE E PROTETTIVE IN DOTAZIONE DELL'OPERA	MISURE PREVENTIVE E PROTETTIVE AUSILIARIE
Accessi ai luoghi di lavoro	Non sono previste misure preventive e/o protettive.	Impiegare unicamente scale portatili semplici e/o doppie conformi alle caratteristiche indicate dalla norma vigente e solo nei casi previsti dalla stessa. Per garantirsi l'accesso alla zona di lavoro in elevato è obbligatorio adoperare idonea opera provvisoria (ponte a sbalzo, ponteggio, ecc...).
Approvvigionamento e movimentazione attrezzature	Utilizzare l'ascensore esistente nel rispetto e nei limiti delle norme specifiche.	Porre in essere le misure di protezione individuale per lavori temporanei in elevato, conformemente a quanto indicato dalla normativa vigente in materia ed unicamente quando non sono attuabili i sistemi di protezione collettiva. Impedire il deposito sopra le opere provvisorie, eccezion fatta per le attrezzature temporaneamente impiegate per lo svolgimento del lavoro.
Approvvigionamento e movimentazione materiali	Utilizzare l'ascensore esistente nel rispetto e nei limiti delle norme specifiche.	Utilizzare attrezzature per movimentazione carichi con caratteristiche conformi alla norma vigente in materia. Movimentare i materiali utilizzando le apposite attrezzature in modo conforme. Nella movimentazione dei carichi a mano rispettare scrupolosamente le indicazioni previste dalla norma di riferimento. Consultare, una volta acquisita, la scheda tecnica dei prodotti

PUNTI CRITICI	MISURE PREVENTIVE E PROTETTIVE IN DOTAZIONE DELL'OPERA	MISURE PREVENTIVE E PROTETTIVE AUSILIARIE
		<p>utilizzati.</p> <p>Impedire il deposito sopra le opere provvisoriale, eccezion fatta per il materiale temporaneamente impiegato per lo svolgimento del lavoro.</p> <p>Delimitare, una volta individuata, l'area di stoccaggio per i materiali di risulta.</p>
DPI	Non sono previste misure preventive e/o protettive.	<p>per lavori in elevato (> 2 metri), Utilizzare sistema anticaduta e guanti protettivi.</p> <p>Utilizzare i DPI conformemente a quanto disposto dalla normativa vigente.</p>
Igiene sul lavoro	Illuminare e ventilare adeguatamente l'ambiente di lavoro secondo le direttive impartite dalla normativa vigente.	<p>Riferirsi scrupolosamente alle misure di sicurezza riportate nelle schede tecniche dei prodotti impiegati.</p> <p>Ove possibile areare ed illuminare adeguatamente il luogo di lavoro impiegando sistemi portatili idonei e sicuri.</p> <p>Proteggere i lavoratori dalla presenza di agenti nocivi.</p>
Impianti di alimentazione e di scarico	<p>Per le lavorazioni di breve durata è consentito allacciarsi all'impianto elettrico domestico esistente.</p> <p>Durante le fasi lavorative assicurarsi dell'avvenuta chiusura della valvola centrale di adduzione dell'acqua.</p>	<p>Utilizzare prolunghes con grado di protezione IP 67.</p> <p>E' possibile utilizzare le prese CEE, ovvero le prese domestiche, presenti all'interno del luogo di lavoro, solo per lavori di breve entità.</p> <p>Adoperare macchinari ed apparecchiature elettriche conformi ai requisiti stabiliti dalla normativa vigente in materia.</p> <p>E' vietato, nei lavori all'aperto, l'uso di utensili elettrici portatili a tensione superiore a 220V verso terra.</p> <p>Accertarsi del corretto svuotamento dell'impianto idrico di alimentazione.</p>
Interferenze e protezioni terzi	Vietare accessi esistenti alla zona interessata dai lavori.	<p>Delimitare e segnalare con idonea cartellonistica l'area di intervento.</p> <p>Predisporre adeguate schermature dell'area di lavoro atte a proteggere terzi dalla eventuale proiezione di schizzi e/o materiali.</p> <p>Durante le lavorazioni in quota impedire la caduta di utensili dall'alto assicurandoli all'operatore e/o custodendoli all'interno di apposite guaine.</p>

PUNTI CRITICI	MISURE PREVENTIVE E PROTETTIVE IN DOTAZIONE DELL'OPERA	MISURE PREVENTIVE E PROTETTIVE AUSILIARIE
		Vietare l'accesso all'area sottostante i lavori ovvero predisporre sistema di protezione contro la caduta di materiali dall'alto. L'area sottostante il tiro dei materiali dev'essere delimitata.
Sicurezza dei luoghi di lavoro	Non sono previste misure preventive e/o protettive.	Utilizzare utensili ed attrezzature a norma, accertando altresì che le attrezzature siano dotate delle protezioni regolamentari e che l'avviamento sia del tipo ad uomo presente. Per garantirsi l'accesso alla zona di lavoro in elevato è obbligatorio adoperare idonea opera provvisoria (ponte a sbalzo, ponteggio, ecc...). Accertarsi che i ponti siano correttamente allestiti ed utilizzati; in presenza di dislivelli superiori ai 2 metri, per l'esistenza di aperture, procedere all'applicazione di parapetti regolamentari.

Scheda II-1
Misure preventive e protettive in dotazione dell'opera ed ausiliarie

Tipologia dei lavori	
Distribuzione acqua calda e terminali - Diramazioni interne	
Tipo di intervento	Rischi individuati
riparazione	Punture, tagli, abrasioni. Elettrocuzione. Contatti con le attrezzature.

PUNTI CRITICI	MISURE PREVENTIVE E PROTETTIVE IN DOTAZIONE DELL'OPERA	MISURE PREVENTIVE E PROTETTIVE AUSILIARIE
Accessi ai luoghi di lavoro	Non sono previste misure preventive e/o protettive.	Impiegare unicamente scale portatili semplici e/o doppie conformi alle caratteristiche indicate dalla norma vigente e solo nei casi previsti dalla stessa. Per garantirsi l'accesso alla zona di lavoro in elevato è obbligatorio adoperare idonea opera provvisoria (ponte a sbalzo, ponteggio, ecc...).
Approvvigionamento e movimentazione attrezzature	Utilizzare l'ascensore esistente nel rispetto e nei limiti delle norme specifiche.	Impedire il deposito sopra le opere provvisorie, eccezion fatta per le attrezzature temporaneamente impiegate per lo svolgimento del lavoro.
Approvvigionamento e movimentazione materiali	Utilizzare l'ascensore esistente nel rispetto e nei limiti delle norme specifiche.	In base alla tipologia specifica del rifiuto conferire i materiali di risulta a discarica autorizzata. Nella movimentazione dei carichi a mano rispettare scrupolosamente le indicazioni previste dalla norma di riferimento. Consultare, una volta acquisita, la scheda tecnica dei prodotti utilizzati. Impedire il deposito sopra le opere provvisorie, eccezion fatta per il materiale temporaneamente impiegato per lo svolgimento

PUNTI CRITICI	MISURE PREVENTIVE E PROTETTIVE IN DOTAZIONE DELL'OPERA	MISURE PREVENTIVE E PROTETTIVE AUSILIARIE
		<p>del lavoro.</p> <p>Delimitare, una volta individuata, l'area di stoccaggio per i materiali di risulta.</p> <p>Movimentare i materiali utilizzando le apposite attrezzature in modo conforme.</p> <p>Utilizzare attrezzature per movimentazione carichi con caratteristiche conformi alla norma vigente in materia.</p>
DPI	Non sono previste misure preventive e/o protettive.	<p>per lavori in elevato (> 2 metri), Utilizzare sistema anticaduta e guanti protettivi.</p> <p>Utilizzare i DPI conformemente a quanto disposto dalla normativa vigente.</p>
Igiene sul lavoro	Illuminare e ventilare adeguatamente l'ambiente di lavoro secondo le direttive impartite dalla normativa vigente.	<p>Riferirsi scrupolosamente alle misure di sicurezza riportate nelle schede tecniche dei prodotti impiegati.</p> <p>Ove possibile areare ed illuminare adeguatamente il luogo di lavoro impiegando sistemi portatili idonei e sicuri.</p> <p>Proteggere i lavoratori dalla presenza di agenti nocivi.</p>
Impianti di alimentazione e di scarico	Per le lavorazioni di breve durata è consentito allacciarsi all'impianto elettrico domestico esistente. Durante le fasi lavorative assicurarsi dell'avvenuta chiusura della valvola centrale di adduzione dell'acqua.	<p>Utilizzare prolunghes con grado di protezione IP 67.</p> <p>E' possibile utilizzare le prese CEE, ovvero le prese domestiche, presenti all'interno del luogo di lavoro, solo per lavori di breve entità.</p> <p>Adoperare macchinari ed apparecchiature elettriche conformi ai requisiti stabiliti dalla normativa vigente in materia.</p> <p>E' vietato, nei lavori all'aperto, l'uso di utensili elettrici portatili a tensione superiore a 220V verso terra.</p> <p>Accertarsi del corretto svuotamento dell'impianto idrico di alimentazione.</p>
Interferenze e protezioni terzi	Vietare accessi esistenti alla zona interessata dai lavori.	<p>Delimitare e segnalare con idonea cartellonistica l'area di intervento.</p> <p>Predisporre adeguate schermature dell'area di lavoro atte a proteggere terzi dalla eventuale proiezione di schizzi e/o materiali.</p> <p>Durante le lavorazioni in quota impedire la caduta di utensili dall'alto assicurandoli all'operatore e/o custodendoli all'interno di</p>

PUNTI CRITICI	MISURE PREVENTIVE E PROTETTIVE IN DOTAZIONE DELL'OPERA	MISURE PREVENTIVE E PROTETTIVE AUSILIARIE
		<p>apposite guaine.</p> <p>Vietare l'accesso all'area sottostante i lavori ovvero predisporre sistema di protezione contro la caduta di materiali dall'alto.</p> <p>L'area sottostante il tiro dei materiali dev'essere delimitata.</p>
Sicurezza dei luoghi di lavoro	Non sono previste misure preventive e/o protettive.	<p>Utilizzare utensili ed attrezzature a norma, accertando altresì che le attrezzature siano dotate delle protezioni regolamentari e che l'avviamento sia del tipo ad uomo presente.</p> <p>Per garantirsi l'accesso alla zona di lavoro in elevato è obbligatorio adoperare idonea opera provvisoria (ponte a sbalzo, ponteggio, ecc...).</p> <p>Accertarsi che i ponti siano correttamente allestiti ed utilizzati; in presenza di dislivelli superiori ai 2 metri, per l'esistenza di aperture, procedere all'applicazione di parapetti regolamentari.</p> <p>Le scale doppie non devono superare i 5 metri di altezza; verificare preventivamente l'efficienza del dispositivo che contiene l'apertura della scala.</p> <p>Controllare la planarità dello strumento di lavoro impiegato e la consistenza del terreno su cui è poggiato per evitare possibili ribaltamenti.</p>

Scheda II-1
Misure preventive e protettive in dotazione dell'opera ed ausiliarie

Tipologia dei lavori	
Distribuzione acqua calda e terminali - Diramazioni interne	
Tipo di intervento	Rischi individuati
sostituzione	Punture, tagli, abrasioni. Elettrocuzione. Contatti con le attrezzature.

PUNTI CRITICI	MISURE PREVENTIVE E PROTETTIVE IN DOTAZIONE DELL'OPERA	MISURE PREVENTIVE E PROTETTIVE AUSILIARIE
Accessi ai luoghi di lavoro	Non sono previste misure preventive e/o protettive.	Impiegare unicamente scale portatili semplici e/o doppie conformi alle caratteristiche indicate dalla norma vigente e solo nei casi previsti dalla stessa. Per garantirsi l'accesso alla zona di lavoro in elevato è obbligatorio adoperare idonea opera provvisoria (ponte a sbalzo, ponteggio, ecc...).
Approvvigionamento e movimentazione attrezzature	Utilizzare l'ascensore esistente nel rispetto e nei limiti delle norme specifiche.	Porre in essere le misure di protezione individuale per lavori temporanei in elevato, conformemente a quanto indicato dalla normativa vigente in materia ed unicamente quando non sono attuabili i sistemi di protezione collettiva. Impedire il deposito sopra le opere provvisorie, eccezion fatta per le attrezzature temporaneamente impiegate per lo svolgimento del lavoro.
Approvvigionamento e movimentazione materiali	Utilizzare l'ascensore esistente nel rispetto e nei limiti delle norme specifiche.	In base alla tipologia specifica del rifiuto conferire i materiali di risulta a discarica autorizzata. Nella movimentazione dei carichi a mano rispettare scrupolosamente le indicazioni previste dalla norma di riferimento. Consultare, una volta acquisita, la scheda tecnica dei prodotti utilizzati. Impedire il deposito sopra le opere provvisorie, eccezion fatta per il materiale temporaneamente impiegato per lo svolgimento

PUNTI CRITICI	MISURE PREVENTIVE E PROTETTIVE IN DOTAZIONE DELL'OPERA	MISURE PREVENTIVE E PROTETTIVE AUSILIARIE
		<p>del lavoro.</p> <p>Delimitare, una volta individuata, l'area di stoccaggio per i materiali di risulta.</p> <p>Movimentare i materiali utilizzando le apposite attrezzature in modo conforme.</p> <p>Utilizzare attrezzature per movimentazione carichi con caratteristiche conformi alla norma vigente in materia.</p>
DPI	Non sono previste misure preventive e/o protettive.	<p>per lavori in elevato (> 2 metri), Utilizzare sistema anticaduta e guanti protettivi.</p> <p>Utilizzare i DPI conformemente a quanto disposto dalla normativa vigente.</p>
Igiene sul lavoro	Illuminare e ventilare adeguatamente l'ambiente di lavoro secondo le direttive impartite dalla normativa vigente.	<p>Riferirsi scrupolosamente alle misure di sicurezza riportate nelle schede tecniche dei prodotti impiegati.</p> <p>Ove possibile areare ed illuminare adeguatamente il luogo di lavoro impiegando sistemi portatili idonei e sicuri.</p> <p>Proteggere i lavoratori dalla presenza di agenti nocivi.</p>
Impianti di alimentazione e di scarico	<p>Per le lavorazioni di breve durata è consentito allacciarsi all'impianto elettrico domestico esistente.</p> <p>Durante le fasi lavorative assicurarsi dell'avvenuta chiusura della valvola centrale di adduzione dell'acqua.</p>	<p>Utilizzare prolunghes con grado di protezione IP 67.</p> <p>E' possibile utilizzare le prese CEE, ovvero le prese domestiche, presenti all'interno del luogo di lavoro, solo per lavori di breve entità.</p> <p>Adoperare macchinari ed apparecchiature elettriche conformi ai requisiti stabiliti dalla normativa vigente in materia.</p> <p>E' vietato, nei lavori all'aperto, l'uso di utensili elettrici portatili a tensione superiore a 220V verso terra.</p> <p>Accertarsi del corretto svuotamento dell'impianto idrico di alimentazione.</p>
Interferenze e protezioni terzi	Vietare accessi esistenti alla zona interessata dai lavori.	<p>Delimitare e segnalare con idonea cartellonistica l'area di intervento.</p> <p>Predisporre adeguate schermature dell'area di lavoro atte a proteggere terzi dalla eventuale proiezione di schizzi e/o materiali.</p> <p>Durante le lavorazioni in quota impedire la caduta di utensili dall'alto assicurandoli all'operatore e/o custodendoli all'interno di</p>

PUNTI CRITICI	MISURE PREVENTIVE E PROTETTIVE IN DOTAZIONE DELL'OPERA	MISURE PREVENTIVE E PROTETTIVE AUSILIARIE
		<p>apposite guaine.</p> <p>Vietare l'accesso all'area sottostante i lavori ovvero predisporre sistema di protezione contro la caduta di materiali dall'alto.</p> <p>L'area sottostante il tiro dei materiali dev'essere delimitata.</p>
Sicurezza dei luoghi di lavoro	Non sono previste misure preventive e/o protettive.	<p>Utilizzare utensili ed attrezzature a norma, accertando altresì che le attrezzature siano dotate delle protezioni regolamentari e che l'avviamento sia del tipo ad uomo presente.</p> <p>Per garantirsi l'accesso alla zona di lavoro in elevato è obbligatorio adoperare idonea opera provvisoria (ponte a sbalzo, ponteggio, ecc...).</p> <p>Accertarsi che i ponti siano correttamente allestiti ed utilizzati; in presenza di dislivelli superiori ai 2 metri, per l'esistenza di aperture, procedere all'applicazione di parapetti regolamentari.</p> <p>Le scale doppie non devono superare i 5 metri di altezza; verificare preventivamente l'efficienza del dispositivo che contiene l'apertura della scala.</p> <p>Controllare la planarità dello strumento di lavoro impiegato e la consistenza del terreno su cui è poggiato per evitare possibili ribaltamenti.</p>

Scheda II-1
Misure preventive e protettive in dotazione dell'opera ed ausiliarie

Tipologia dei lavori	
Distribuzione acqua calda e terminali - Pompe per ricircolo acqua calda	
Tipo di intervento	Rischi individuati
controllo	

PUNTI CRITICI	MISURE PREVENTIVE E PROTETTIVE IN DOTAZIONE DELL'OPERA	MISURE PREVENTIVE E PROTETTIVE AUSILIARIE
Accessi ai luoghi di lavoro	Non sono previste misure preventive e/o protettive.	Non sono previste misure preventive e/o protettive.
Approvvigionamento e movimentazione attrezzature	Accertarsi che le caratteristiche delle attrezzature da lavoro impiegate rispondano ai requisiti previsti dalla normativa vigente. Accertarsi che l'uso delle attrezzature da lavoro risponda alle disposizioni dettate dalla normativa vigente. Consultare la scheda tecnica ed i manuali d'uso e manutenzione delle attrezzature utilizzate.	Non sono previste misure preventive e/o protettive.
Approvvigionamento e movimentazione materiali	Non sono previste misure preventive e/o protettive.	Non sono previste misure preventive e/o protettive.
DPI	Non sono previste misure preventive e/o protettive.	Impiegare guanti protettivi. Utilizzare i DPI conformemente a quanto disposto dalla normativa vigente.
Igiene sul lavoro	Illuminare e ventilare adeguatamente l'ambiente di lavoro secondo le direttive impartite dalla normativa vigente.	Non sono previste misure preventive e/o protettive.
Impianti di alimentazione e di scarico	Non sono previste misure preventive e/o protettive.	Non sono previste misure preventive e/o protettive.
Interferenze e protezioni terzi	Non sono previste misure preventive e/o protettive.	Non sono previste misure preventive e/o protettive.
Sicurezza dei luoghi di lavoro	Non sono previste misure preventive e/o protettive.	Non sono previste misure preventive e/o protettive.

Scheda II-1
Misure preventive e protettive in dotazione dell'opera ed ausiliarie

Tipologia dei lavori	
Distribuzione acqua calda e terminali - Pompe per ricircolo acqua calda	
Tipo di intervento	Rischi individuati
riparazione o sostituzione	

PUNTI CRITICI	MISURE PREVENTIVE E PROTETTIVE IN DOTAZIONE DELL'OPERA	MISURE PREVENTIVE E PROTETTIVE AUSILIARIE
Accessi ai luoghi di lavoro	Accedere tramite pozzetto/bocca d'ispezione esistente.	Non sono previste misure preventive e/o protettive.
Approvvigionamento e movimentazione attrezzature	Utilizzare l'ascensore esistente nel rispetto e nei limiti delle norme specifiche.	Accertarsi che le caratteristiche delle attrezzature da lavoro impiegate rispondano ai requisiti previsti dalla normativa vigente. Accertarsi che l'uso delle attrezzature da lavoro risponda alle disposizioni dettate dalla normativa vigente. Consultare la scheda tecnica ed i manuali d'uso e manutenzione delle attrezzature utilizzate.
Approvvigionamento e movimentazione materiali	Utilizzare l'ascensore esistente nel rispetto e nei limiti delle norme specifiche.	In base alla tipologia specifica del rifiuto conferire i materiali di risulta a discarica autorizzata. Nella movimentazione dei carichi a mano rispettare scrupolosamente le indicazioni previste dalla norma di riferimento. Consultare, una volta acquisita, la scheda tecnica dei prodotti utilizzati. Movimentare i materiali utilizzando le apposite attrezzature in modo conforme. Utilizzare attrezzature per movimentazione carichi con caratteristiche conformi alla norma vigente in materia.
DPI	Non sono previste misure preventive e/o protettive.	Utilizzare isolanti e guanti protettivi. Utilizzare i DPI conformemente a quanto disposto dalla normativa vigente.
Igiene sul lavoro	Illuminare e ventilare adeguatamente l'ambiente di lavoro	Riferirsi scrupolosamente alle misure di sicurezza riportate nelle

PUNTI CRITICI	MISURE PREVENTIVE E PROTETTIVE IN DOTAZIONE DELL'OPERA	MISURE PREVENTIVE E PROTETTIVE AUSILIARIE
	secondo le direttive impartite dalla normativa vigente.	schede tecniche dei prodotti impiegati. Ove possibile areare ed illuminare adeguatamente il luogo di lavoro impiegando sistemi portatili idonei e sicuri. Proteggere i lavoratori dalla presenza di agenti nocivi.
Impianti di alimentazione e di scarico	Per le lavorazioni di breve durata è consentito allacciarsi all'impianto elettrico domestico esistente. Durante le fasi lavorative assicurarsi dell'avvenuta chiusura della valvola centrale di adduzione dell'acqua.	Utilizzare prolunghe con grado di protezione IP 67. E' possibile utilizzare le prese CEE, ovvero le prese domestiche, presenti all'interno del luogo di lavoro, solo per lavori di breve entità. Adoperare macchinari ed apparecchiature elettriche conformi ai requisiti stabiliti dalla normativa vigente in materia. E' vietato, nei lavori all'aperto, l'uso di utensili elettrici portatili a tensione superiore a 220V verso terra. Accertarsi del corretto svuotamento dell'impianto idrico di alimentazione.
Interferenze e protezioni terzi	Vietare accessi esistenti alla zona interessata dai lavori.	Delimitare e segnalare con idonea cartellonistica l'area di intervento. Predisporre adeguate schermature dell'area di lavoro atte a proteggere terzi dalla eventuale proiezione di schizzi e/o materiali.
Sicurezza dei luoghi di lavoro	Non sono previste misure preventive e/o protettive.	Utilizzare utensili ed attrezzature a norma, accertando altresì che le attrezzature siano dotate delle protezioni regolamentari e che l'avviamento sia del tipo ad uomo presente.

Scheda II-1
Misure preventive e protettive in dotazione dell'opera ed ausiliarie

Tipologia dei lavori	
Distribuzione acqua fredda e terminali - Collettori	
Tipo di intervento	Rischi individuati
riparazione	Punture, tagli, abrasioni. Elettrocuzione.

PUNTI CRITICI	MISURE PREVENTIVE E PROTETTIVE IN DOTAZIONE DELL'OPERA	MISURE PREVENTIVE E PROTETTIVE AUSILIARIE
Accessi ai luoghi di lavoro	Accedere tramite pozzetto/bocca d'ispezione esistente.	Non sono previste misure preventive e/o protettive.
Approvvigionamento e movimentazione attrezzature	Utilizzare l'ascensore esistente nel rispetto e nei limiti delle norme specifiche.	Accertarsi che le caratteristiche delle attrezzature da lavoro impiegate rispondano ai requisiti previsti dalla normativa vigente. Accertarsi che l'uso delle attrezzature da lavoro risponda alle disposizioni dettate dalla normativa vigente. Consultare la scheda tecnica ed i manuali d'uso e manutenzione delle attrezzature utilizzate.
Approvvigionamento e movimentazione materiali	Utilizzare l'ascensore esistente nel rispetto e nei limiti delle norme specifiche.	In base alla tipologia specifica del rifiuto conferire i materiali di risulta a discarica autorizzata. Nella movimentazione dei carichi a mano rispettare scrupolosamente le indicazioni previste dalla norma di riferimento. Consultare, una volta acquisita, la scheda tecnica dei prodotti utilizzati. Movimentare i materiali utilizzando le apposite attrezzature in modo conforme. Utilizzare attrezzature per movimentazione carichi con caratteristiche conformi alla norma vigente in materia.
DPI	Non sono previste misure preventive e/o protettive.	Utilizzare isolanti e guanti protettivi. Utilizzare i DPI conformemente a quanto disposto dalla normativa vigente.

PUNTI CRITICI	MISURE PREVENTIVE E PROTETTIVE IN DOTAZIONE DELL'OPERA	MISURE PREVENTIVE E PROTETTIVE AUSILIARIE
Igiene sul lavoro	Illuminare e ventilare adeguatamente l'ambiente di lavoro secondo le direttive impartite dalla normativa vigente.	Riferirsi scrupolosamente alle misure di sicurezza riportate nelle schede tecniche dei prodotti impiegati. Ove possibile areare ed illuminare adeguatamente il luogo di lavoro impiegando sistemi portatili idonei e sicuri. Proteggere i lavoratori dalla presenza di agenti nocivi.
Impianti di alimentazione e di scarico	Per le lavorazioni di breve durata è consentito allacciarsi all'impianto elettrico domestico esistente. Durante le fasi lavorative assicurarsi dell'avvenuta chiusura della valvola centrale di adduzione dell'acqua.	Utilizzare prolunghes con grado di protezione IP 67. E' possibile utilizzare le prese CEE, ovvero le prese domestiche, presenti all'interno del luogo di lavoro, solo per lavori di breve entità. Adoperare macchinari ed apparecchiature elettriche conformi ai requisiti stabiliti dalla normativa vigente in materia. E' vietato, nei lavori all'aperto, l'uso di utensili elettrici portatili a tensione superiore a 220V verso terra. Accertarsi del corretto svuotamento dell'impianto idrico di alimentazione.
Interferenze e protezioni terzi	Vietare accessi esistenti alla zona interessata dai lavori.	Delimitare e segnalare con idonea cartellonistica l'area di intervento. Predisporre adeguate schermature dell'area di lavoro atte a proteggere terzi dalla eventuale proiezione di schizzi e/o materiali.
Sicurezza dei luoghi di lavoro	Non sono previste misure preventive e/o protettive.	Utilizzare utensili ed attrezzature a norma, accertando altresì che le attrezzature siano dotate delle protezioni regolamentari e che l'avviamento sia del tipo ad uomo presente.

Scheda II-1
Misure preventive e protettive in dotazione dell'opera ed ausiliarie

Tipologia dei lavori	
Distribuzione acqua fredda e terminali - Diramazioni interne	
Tipo di intervento	Rischi individuati
riparazione	Punture, tagli, abrasioni. Elettrocuzione. Contatti con le attrezzature. Caduta dall'alto.

PUNTI CRITICI	MISURE PREVENTIVE E PROTETTIVE IN DOTAZIONE DELL'OPERA	MISURE PREVENTIVE E PROTETTIVE AUSILIARIE
Accessi ai luoghi di lavoro	Non sono previste misure preventive e/o protettive.	Impiegare unicamente scale portatili semplici e/o doppie conformi alle caratteristiche indicate dalla norma vigente e solo nei casi previsti dalla stessa. Per garantirsi l'accesso alla zona di lavoro in elevato è obbligatorio adoperare idonea opera provvisoria (ponte a sbalzo, ponteggio, ecc...).
Approvvigionamento e movimentazione attrezzature	Utilizzare l'ascensore esistente nel rispetto e nei limiti delle norme specifiche.	Impedire il deposito sopra le opere provvisorie, eccezion fatta per le attrezzature temporaneamente impiegate per lo svolgimento del lavoro.
Approvvigionamento e movimentazione materiali	Utilizzare l'ascensore esistente nel rispetto e nei limiti delle norme specifiche.	In base alla tipologia specifica del rifiuto conferire i materiali di risulta a discarica autorizzata. Nella movimentazione dei carichi a mano rispettare scrupolosamente le indicazioni previste dalla norma di riferimento. Consultare, una volta acquisita, la scheda tecnica dei prodotti utilizzati. Impedire il deposito sopra le opere provvisorie, eccezion fatta

PUNTI CRITICI	MISURE PREVENTIVE E PROTETTIVE IN DOTAZIONE DELL'OPERA	MISURE PREVENTIVE E PROTETTIVE AUSILIARIE
		<p>per il materiale temporaneamente impiegato per lo svolgimento del lavoro.</p> <p>Delimitare, una volta individuata, l'area di stoccaggio per i materiali di risulta.</p> <p>Movimentare i materiali utilizzando le apposite attrezzature in modo conforme.</p> <p>Utilizzare attrezzature per movimentazione carichi con caratteristiche conformi alla norma vigente in materia.</p>
DPI	Non sono previste misure preventive e/o protettive.	<p>per lavori in elevato (> 2 metri), Utilizzare sistema anticaduta e guanti protettivi.</p> <p>Utilizzare i DPI conformemente a quanto disposto dalla normativa vigente.</p>
Igiene sul lavoro	Illuminare e ventilare adeguatamente l'ambiente di lavoro secondo le direttive impartite dalla normativa vigente.	<p>Riferirsi scrupolosamente alle misure di sicurezza riportate nelle schede tecniche dei prodotti impiegati.</p> <p>Ove possibile areare ed illuminare adeguatamente il luogo di lavoro impiegando sistemi portatili idonei e sicuri.</p> <p>Proteggere i lavoratori dalla presenza di agenti nocivi.</p>
Impianti di alimentazione e di scarico	<p>Per le lavorazioni di breve durata è consentito allacciarsi all'impianto elettrico domestico esistente.</p> <p>Durante le fasi lavorative assicurarsi dell'avvenuta chiusura della valvola centrale di adduzione dell'acqua.</p>	<p>Utilizzare prolunghe con grado di protezione IP 67.</p> <p>E' possibile utilizzare le prese CEE, ovvero le prese domestiche, presenti all'interno del luogo di lavoro, solo per lavori di breve entità.</p> <p>Adoperare macchinari ed apparecchiature elettriche conformi ai requisiti stabiliti dalla normativa vigente in materia.</p> <p>E' vietato, nei lavori all'aperto, l'uso di utensili elettrici portatili a tensione superiore a 220V verso terra.</p> <p>Accertarsi del corretto svuotamento dell'impianto idrico di alimentazione.</p>
Interferenze e protezioni terzi	Vietare accessi esistenti alla zona interessata dai lavori.	<p>Delimitare e segnalare con idonea cartellonistica l'area di intervento.</p> <p>Predisporre adeguate schermature dell'area di lavoro atte a proteggere terzi dalla eventuale proiezione di schizzi e/o materiali.</p> <p>Durante le lavorazioni in quota impedire la caduta di utensili</p>

PUNTI CRITICI	MISURE PREVENTIVE E PROTETTIVE IN DOTAZIONE DELL'OPERA	MISURE PREVENTIVE E PROTETTIVE AUSILIARIE
		dall'alto assicurandoli all'operatore e/o custodendoli all'interno di apposite guaine. Vietare l'accesso all'area sottostante i lavori ovvero predisporre sistema di protezione contro la caduta di materiali dall'alto. L'area sottostante il tiro dei materiali dev'essere delimitata.
Sicurezza dei luoghi di lavoro	Non sono previste misure preventive e/o protettive.	Utilizzare utensili ed attrezzature a norma, accertando altresì che le attrezzature siano dotate delle protezioni regolamentari e che l'avviamento sia del tipo ad uomo presente. Per garantirsi l'accesso alla zona di lavoro in elevato è obbligatorio adoperare idonea opera provvisoria (ponte a sbalzo, ponteggio, ecc...). Accertarsi che i ponti siano correttamente allestiti ed utilizzati; in presenza di dislivelli superiori ai 2 metri, per l'esistenza di aperture, procedere all'applicazione di parapetti regolamentari. Le scale doppie non devono superare i 5 metri di altezza; verificare preventivamente l'efficienza del dispositivo che contiene l'apertura della scala. Controllare la planarità dello strumento di lavoro impiegato e la consistenza del terreno su cui è poggiato per evitare possibili ribaltamenti.

Scheda II-1
Misure preventive e protettive in dotazione dell'opera ed ausiliarie

Tipologia dei lavori	
Illuminazione - Apparecchio illuminante	
Tipo di intervento	Rischi individuati
pulizia (in occasione della sostituzione del reattore o dello starter)	Elettrocuzione. Caduta dall'alto.

PUNTI CRITICI	MISURE PREVENTIVE E PROTETTIVE IN DOTAZIONE DELL'OPERA	MISURE PREVENTIVE E PROTETTIVE AUSILIARIE
Accessi ai luoghi di lavoro	Utilizzare scala fissa a pioli prevista dalla normativa vigente.	<p>Impiegare unicamente scale portatili semplici e/o doppie conformi alle caratteristiche indicate dalla norma vigente e solo nei casi previsti dalla stessa.</p> <p>Per garantirsi l'accesso alla zona di lavoro in elevato è obbligatorio adoperare idonea opera provvisoria (ponte a sbalzo, ponteggio, ecc...).</p> <p>Adottare misure di protezione individuale per lavori temporanei in quota, conformemente a quanto indicato dalla normativa vigente in materia e dando sempre priorità all'adozione di idonee misure di protezione collettiva.</p> <p>Per l'accesso al luogo di lavoro in elevato utilizzare le funi verificandone le caratteristiche ed utilizzandole nel rispetto di quanto previsto dalla norma di riferimento.</p> <p>L'accesso al luogo di lavoro temporaneo in quota avviene comunque tramite sistema di sollevamento adeguato conforme alle prescrizioni dettate dalla norma vigente.</p>
Approvvigionamento e movimentazione attrezzature	Non sono previste misure preventive e/o protettive.	<p>Accertarsi che le caratteristiche delle attrezzature da lavoro impiegate rispondano ai requisiti previsti dalla normativa vigente.</p> <p>Accertarsi che l'uso delle attrezzature da lavoro risponda alle disposizioni dettate dalla normativa vigente.</p> <p>Consultare la scheda tecnica ed i manuali d'uso e manutenzione delle attrezzature utilizzate.</p>

PUNTI CRITICI	MISURE PREVENTIVE E PROTETTIVE IN DOTAZIONE DELL'OPERA	MISURE PREVENTIVE E PROTETTIVE AUSILIARIE
		<p>Vietare la movimentazione dei ponti quando su di essi si trovano lavoratori o sovraccarichi.</p> <p>Impedire il deposito sopra le opere provvisorie, eccezion fatta per le attrezzature temporaneamente impiegate per lo svolgimento del lavoro.</p> <p>Adoperare le attrezzature di lavoro semoventi e/o mobili nel rispetto di quanto prescritto dalla norma di riferimento.</p>
Approvvigionamento e movimentazione materiali	Non sono previste misure preventive e/o protettive.	<p>Utilizzare attrezzature per movimentazione carichi con caratteristiche conformi alla norma vigente in materia.</p> <p>Movimentare i materiali utilizzando le apposite attrezzature in modo conforme.</p> <p>Nella movimentazione dei carichi a mano rispettare scrupolosamente le indicazioni previste dalla norma di riferimento.</p> <p>Consultare, una volta acquisita, la scheda tecnica dei prodotti utilizzati.</p> <p>Impedire il deposito sopra le opere provvisorie, eccezion fatta per il materiale temporaneamente impiegato per lo svolgimento del lavoro.</p>
DPI	Non sono previste misure preventive e/o protettive.	<p>per lavori in elevato (> 2 metri), Utilizzare sistema anticaduta e guanti protettivi.</p> <p>Utilizzare i DPI conformemente a quanto disposto dalla normativa vigente.</p>
Igiene sul lavoro	Illuminare e ventilare adeguatamente l'ambiente di lavoro secondo le direttive impartite dalla normativa vigente.	<p>Riferirsi scrupolosamente alle misure di sicurezza riportate nelle schede tecniche dei prodotti impiegati.</p> <p>Ove possibile areare ed illuminare adeguatamente il luogo di lavoro impiegando sistemi portatili idonei e sicuri.</p> <p>Proteggere i lavoratori dalla presenza di agenti nocivi.</p> <p>Nei luoghi di lavoro all'aperto osservare scrupolosamente le prescrizioni imposte dalla normativa vigente ed indispensabili al mantenimento delle idonee condizioni lavorative, anche dal punto di vista igienico-sanitario.</p>
Impianti di alimentazione e di scarico	Per evitare possibili contatti pericolosi con linee in tensione isolare	Utilizzare macchine e apparecchi elettrici conformi ai requisiti

PUNTI CRITICI	MISURE PREVENTIVE E PROTETTIVE IN DOTAZIONE DELL'OPERA	MISURE PREVENTIVE E PROTETTIVE AUSILIARIE
	elettricamente l'apparecchio da mantenere e/o regolare.	previsti dalla normativa vigente. Nelle lavorazioni all'aperto è inibito l'utilizzo di utensili elettrici portatili a tensione superiore a 220 V verso terra. Solo dopo aver terminato la manutenzione dell'apparecchio illuminante aprire il circuito elettrico di alimentazione.
Interferenze e protezioni terzi	Vietare accessi esistenti alla zona interessata dai lavori. In caso di pericolo determinato dalla sosta temporanea del/i mezzo/i di lavoro, bloccare o deviare il traffico veicolare.	Proteggere, con idonee barriere anti-caduta, qualsiasi tipo di apertura sul vuoto. Disporre idonea segnaletica dopo aver delimitato la zona di intervento. Impedire l'avvicinamento al mezzo in funzione. Durante le lavorazioni in quota impedire la caduta di utensili dall'alto assicurandoli all'operatore e/o custodendoli all'interno di apposite guaine. Segnalare e delimitare la zona di lavoro come previsto dal Codice della Strada (direzione obbligatoria e con segnaletici, transenne, segnalazione di lavori in corso, ecc...).Predisporre adeguate schermature dell'area di lavoro atte a proteggere terzi dalla eventuale proiezione di materiali e/o schizzi. L'area sottostante ai lavori dev'essere interdetta oppure realizzare idonea protezione contro la caduta di materiali dall'alto. L'area sottostante il tiro dei materiali dev'essere delimitata.
Sicurezza dei luoghi di lavoro	Se l'altezza verticale è superiore ai 5 m, la scala a pioli fissa dev'essere protetta con griglia. Nel mentre si procede all'operazione di riparazione, manutenzione e regolazione, i macchinari devono essere arrestati, isolati e agevoli da raggiungere, nonché corredati da dispositivi di bloccaggio assoluto come da norma di riferimento.	Per garantirsi l'accesso alla zona di lavoro in elevato è obbligatorio adoperare idonea opera provvisoria (ponte a sbalzo, ponteggio, ecc...).Accertarsi che i ponti siano correttamente allestiti ed utilizzati; in presenza di dislivelli superiori ai 2 metri, per l'esistenza di aperture, procedere all'applicazione di parapetti regolamentari. Le scale doppie non devono superare i 5 metri di altezza; verificare preventivamente l'efficienza del dispositivo che contiene l'apertura della scala. Vietare attività lavorative in luoghi aperti e in elevato durante precipitazioni atmosferiche. Accertare l'avvenuto isolamento elettrico della macchina da

PUNTI CRITICI	MISURE PREVENTIVE E PROTETTIVE IN DOTAZIONE DELL'OPERA	MISURE PREVENTIVE E PROTETTIVE AUSILIARIE
		controllare. Accertarsi che le attrezzature impiegate siano dotate di impugnature isolanti.

Scheda II-1
Misure preventive e protettive in dotazione dell'opera ed ausiliarie

Tipologia dei lavori	
Illuminazione - Corpi illuminanti	
Tipo di intervento	Rischi individuati
pulizia	Inalazione polveri. Elettrocuzione. Caduta dall'alto.
Informazioni per imprese esecutrici e lavoratori autonomi sulle caratteristiche tecniche dell'opera progettata e del luogo di lavoro	
Pulizia in occasione di accessi ai corpi illuminanti per la sostituzione di lampade o accessori della coppa e del riflettore mediante straccio umido e detergente.	

PUNTI CRITICI	MISURE PREVENTIVE E PROTETTIVE IN DOTAZIONE DELL'OPERA	MISURE PREVENTIVE E PROTETTIVE AUSILIARIE
Accessi ai luoghi di lavoro	Utilizzare scala fissa a pioli prevista dalla normativa vigente.	<p>Impiegare unicamente scale portatili semplici e/o doppie conformi alle caratteristiche indicate dalla norma vigente e solo nei casi previsti dalla stessa.</p> <p>Per garantirsi l'accesso alla zona di lavoro in elevato è obbligatorio adoperare idonea opera provvisoria (ponte a sbalzo, ponteggio, ecc...).</p> <p>Adottare misure di protezione individuale per lavori temporanei in quota, conformemente a quanto indicato dalla normativa vigente in materia e dando sempre priorità all'adozione di idonee misure di protezione collettiva.</p> <p>Per l'accesso al luogo di lavoro in elevato utilizzare le funi verificandone le caratteristiche ed utilizzandole nel rispetto di quanto previsto dalla norma di riferimento.</p> <p>L'accesso al luogo di lavoro temporaneo in quota avviene comunque tramite sistema di sollevamento adeguato conforme alle prescrizioni dettate dalla norma vigente.</p>
Approvvigionamento e movimentazione attrezzature	Non sono previste misure preventive e/o protettive.	Accertarsi che le caratteristiche delle attrezzature da lavoro impiegate rispondano ai requisiti previsti dalla normativa vigente.

PUNTI CRITICI	MISURE PREVENTIVE E PROTETTIVE IN DOTAZIONE DELL'OPERA	MISURE PREVENTIVE E PROTETTIVE AUSILIARIE
		<p>Accertarsi che l'uso delle attrezzature da lavoro risponda alle disposizioni dettate dalla normativa vigente.</p> <p>Consultare la scheda tecnica ed i manuali d'uso e manutenzione delle attrezzature utilizzate.</p> <p>Vietare la movimentazione dei ponti quando su di essi si trovano lavoratori o sovraccarichi.</p> <p>Impedire il deposito sopra le opere provvisorie, eccezion fatta per le attrezzature temporaneamente impiegate per lo svolgimento del lavoro.</p> <p>Adoperare le attrezzature di lavoro semoventi e/o mobili nel rispetto di quanto prescritto dalla norma di riferimento.</p>
Approvvigionamento e movimentazione materiali	Non sono previste misure preventive e/o protettive.	<p>Utilizzare attrezzature per movimentazione carichi con caratteristiche conformi alla norma vigente in materia.</p> <p>Movimentare i materiali utilizzando le apposite attrezzature in modo conforme.</p> <p>Nella movimentazione dei carichi a mano rispettare scrupolosamente le indicazioni previste dalla norma di riferimento.</p> <p>Consultare, una volta acquisita, la scheda tecnica dei prodotti utilizzati.</p> <p>Impedire il deposito sopra le opere provvisorie, eccezion fatta per il materiale temporaneamente impiegato per lo svolgimento del lavoro.</p>
DPI	Non sono previste misure preventive e/o protettive.	<p>Per lavori in elevato (> 2metri), adoperare sistema anticaduta e guanti dielettrici.</p> <p>Utilizzare i DPI conformemente a quanto disposto dalla normativa vigente.</p>
Igiene sul lavoro	Illuminare e ventilare adeguatamente l'ambiente di lavoro secondo le direttive impartite dalla normativa vigente.	<p>Riferirsi scrupolosamente alle misure di sicurezza riportate nelle schede tecniche dei prodotti impiegati.</p> <p>Ove possibile areare ed illuminare adeguatamente il luogo di lavoro impiegando sistemi portatili idonei e sicuri.</p> <p>Proteggere i lavoratori dalla presenza di agenti nocivi.</p> <p>Nei luoghi di lavoro all'aperto osservare scrupolosamente le prescrizioni imposte dalla normativa vigente ed indispensabili al</p>

PUNTI CRITICI	MISURE PREVENTIVE E PROTETTIVE IN DOTAZIONE DELL'OPERA	MISURE PREVENTIVE E PROTETTIVE AUSILIARIE
		mantenimento delle idonee condizioni lavorative, anche dal punto di vista igienico-sanitario.
Impianti di alimentazione e di scarico	Per evitare possibili contatti pericolosi con linee in tensione isolare elettricamente l'apparecchio da mantenere e/o regolare.	Utilizzare macchine e apparecchi elettrici conformi ai requisiti previsti dalla normativa vigente. Nelle lavorazioni all'aperto è inibito l'utilizzo di utensili elettrici portatili a tensione superiore a 220 V verso terra. Solo dopo aver terminato la manutenzione dell'apparecchio illuminante aprire il circuito elettrico di alimentazione.
Interferenze e protezioni terzi	Vietare accessi esistenti alla zona interessata dai lavori. In caso di pericolo determinato dalla sosta temporanea del/i mezzo/i di lavoro, bloccare o deviare il traffico veicolare.	Proteggere, con idonee barriere anti-caduta, qualsiasi tipo di apertura sul vuoto. Disporre idonea segnaletica dopo aver delimitato la zona di intervento. Impedire l'avvicinamento al mezzo in funzione. Durante le lavorazioni in quota impedire la caduta di utensili dall'alto assicurandoli all'operatore e/o custodendoli all'interno di apposite guaine. Segnalare e delimitare la zona di lavoro come previsto dal Codice della Strada (direzione obbligatoria e con segnaletici, transenne, segnalazione di lavori in corso, ecc...).
Sicurezza dei luoghi di lavoro	Se l'altezza verticale è superiore ai 5 m, la scala a pioli fissa dev'essere protetta con griglia. Nel mentre si procede all'operazione di riparazione, manutenzione e regolazione, i macchinari devono essere arrestati, isolati e agevoli da raggiungere, nonché corredati da dispositivi di bloccaggio assoluto come da norma di riferimento.	Per garantirsi l'accesso alla zona di lavoro in elevato è obbligatorio adoperare idonea opera provvisoria (ponte a sbalzo, ponteggio, ecc...).

PUNTI CRITICI	MISURE PREVENTIVE E PROTETTIVE IN DOTAZIONE DELL'OPERA	MISURE PREVENTIVE E PROTETTIVE AUSILIARIE
		<p>Vietare attività lavorative in luoghi aperti e in elevato durante precipitazioni atmosferiche.</p> <p>Accertare l'avvenuto isolamento elettrico della macchina da controllare.</p> <p>Accertarsi che le attrezzature impiegate siano dotate di impugnature isolanti.</p>

Scheda II-1
Misure preventive e protettive in dotazione dell'opera ed ausiliarie

Tipologia dei lavori	
Illuminazione - Corpi illuminanti	
Tipo di intervento	Rischi individuati
sostituzione accessori	Elettrocuzione. Caduta dall'alto.
Informazioni per imprese esecutrici e lavoratori autonomi sulle caratteristiche tecniche dell'opera progettata e del luogo di lavoro	
Sostituzione di reattori, starter, condensatori ed altri accessori guasti o avariati con altri dello stesso tipo.	

PUNTI CRITICI	MISURE PREVENTIVE E PROTETTIVE IN DOTAZIONE DELL'OPERA	MISURE PREVENTIVE E PROTETTIVE AUSILIARIE
Accessi ai luoghi di lavoro	Utilizzare scala fissa a pioli prevista dalla normativa vigente.	<p>Impiegare unicamente scale portatili semplici e/o doppie conformi alle caratteristiche indicate dalla norma vigente e solo nei casi previsti dalla stessa.</p> <p>Per garantirsi l'accesso alla zona di lavoro in elevato è obbligatorio adoperare idonea opera provvisoria (ponte a sbalzo, ponteggio, ecc...).</p> <p>Adottare misure di protezione individuale per lavori temporanei in quota, conformemente a quanto indicato dalla normativa vigente in materia e dando sempre priorità all'adozione di idonee misure di protezione collettiva.</p> <p>Per l'accesso al luogo di lavoro in elevato utilizzare le funi verificandone le caratteristiche ed utilizzandole nel rispetto di quanto previsto dalla norma di riferimento.</p> <p>L'accesso al luogo di lavoro temporaneo in quota avviene comunque tramite sistema di sollevamento adeguato conforme alle prescrizioni dettate dalla norma vigente.</p>
Approvvigionamento e movimentazione attrezzature	Non sono previste misure preventive e/o protettive.	<p>Accertarsi che le caratteristiche delle attrezzature da lavoro impiegate rispondano ai requisiti previsti dalla normativa vigente.</p> <p>Accertarsi che l'uso delle attrezzature da lavoro risponda alle</p>

PUNTI CRITICI	MISURE PREVENTIVE E PROTETTIVE IN DOTAZIONE DELL'OPERA	MISURE PREVENTIVE E PROTETTIVE AUSILIARIE
		<p>disposizioni dettate dalla normativa vigente.</p> <p>Consultare la scheda tecnica ed i manuali d'uso e manutenzione delle attrezzature utilizzate.</p> <p>Vietare la movimentazione dei ponti quando su di essi si trovano lavoratori o sovraccarichi.</p> <p>Impedire il deposito sopra le opere provvisorie, eccezion fatta per le attrezzature temporaneamente impiegate per lo svolgimento del lavoro.</p> <p>Adoperare le attrezzature di lavoro semoventi e/o mobili nel rispetto di quanto prescritto dalla norma di riferimento.</p>
Approvvigionamento e movimentazione materiali	Non sono previste misure preventive e/o protettive.	<p>Utilizzare attrezzature per movimentazione carichi con caratteristiche conformi alla norma vigente in materia.</p> <p>Movimentare i materiali utilizzando le apposite attrezzature in modo conforme.</p> <p>Nella movimentazione dei carichi a mano rispettare scrupolosamente le indicazioni previste dalla norma di riferimento.</p> <p>Consultare, una volta acquisita, la scheda tecnica dei prodotti utilizzati.</p> <p>Impedire il deposito sopra le opere provvisorie, eccezion fatta per il materiale temporaneamente impiegato per lo svolgimento del lavoro.</p>
DPI	Non sono previste misure preventive e/o protettive.	<p>Per lavori in elevato (> 2metri), adoperare sistema anticaduta e guanti dielettrici.</p> <p>Utilizzare i DPI conformemente a quanto disposto dalla normativa vigente.</p>
Igiene sul lavoro	Illuminare e ventilare adeguatamente l'ambiente di lavoro secondo le direttive impartite dalla normativa vigente.	<p>Riferirsi scrupolosamente alle misure di sicurezza riportate nelle schede tecniche dei prodotti impiegati.</p> <p>Ove possibile areare ed illuminare adeguatamente il luogo di lavoro impiegando sistemi portatili idonei e sicuri.</p> <p>Proteggere i lavoratori dalla presenza di agenti nocivi.</p> <p>Nei luoghi di lavoro all'aperto osservare scrupolosamente le prescrizioni imposte dalla normativa vigente ed indispensabili al mantenimento delle idonee condizioni lavorative, anche dal punto</p>

PUNTI CRITICI	MISURE PREVENTIVE E PROTETTIVE IN DOTAZIONE DELL'OPERA	MISURE PREVENTIVE E PROTETTIVE AUSILIARIE
		di vista igienico-sanitario.
Impianti di alimentazione e di scarico	Per evitare possibili contatti pericolosi con linee in tensione isolare elettricamente l'apparecchio da mantenere e/o regolare.	Utilizzare macchine e apparecchi elettrici conformi ai requisiti previsti dalla normativa vigente. Nelle lavorazioni all'aperto è inibito l'utilizzo di utensili elettrici portatili a tensione superiore a 220 V verso terra. Solo dopo aver terminato la manutenzione dell'apparecchio illuminante aprire il circuito elettrico di alimentazione.
Interferenze e protezioni terzi	Vietare accessi esistenti alla zona interessata dai lavori. In caso di pericolo determinato dalla sosta temporanea del/i mezzo/i di lavoro, bloccare o deviare il traffico veicolare.	Proteggere, con idonee barriere anti-caduta, qualsiasi tipo di apertura sul vuoto. Disporre idonea segnaletica dopo aver delimitato la zona di intervento. Impedire l'avvicinamento al mezzo in funzione. Durante le lavorazioni in quota impedire la caduta di utensili dall'alto assicurandoli all'operatore e/o custodendoli all'interno di apposite guaine. Segnalare e delimitare la zona di lavoro come previsto dal Codice della Strada (direzione obbligatoria e con segnaletici, transenne, segnalazione di lavori in corso, ecc...).
Sicurezza dei luoghi di lavoro	Se l'altezza verticale è superiore ai 5 m, la scala a pioli fissa dev'essere protetta con griglia. Nel mentre si procede all'operazione di riparazione, manutenzione e regolazione, i macchinari devono essere arrestati, isolati e agevoli da raggiungere, nonché corredati da dispositivi di bloccaggio assoluto come da norma di riferimento.	Per garantirsi l'accesso alla zona di lavoro in elevato è obbligatorio adoperare idonea opera provvisoria (ponte a sbalzo, ponteggio, ecc...).

PUNTI CRITICI	MISURE PREVENTIVE E PROTETTIVE IN DOTAZIONE DELL'OPERA	MISURE PREVENTIVE E PROTETTIVE AUSILIARIE
		precipitazioni atmosferiche. Accertare l'avvenuto isolamento elettrico della macchina da controllare. Accertarsi che le attrezzature impiegate siano dotate di impugnature isolanti.

Scheda II-1
Misure preventive e protettive in dotazione dell'opera ed ausiliarie

Tipologia dei lavori	
Illuminazione - Corpi illuminanti	
Tipo di intervento	Rischi individuati
sostituzione lampade	Elettrocuzione. Caduta dall'alto.
Informazioni per imprese esecutrici e lavoratori autonomi sulle caratteristiche tecniche dell'opera progettata e del luogo di lavoro	
Sostituzione di lampade esaurite o in via di esaurimento con altre dello stesso tipo.	

PUNTI CRITICI	MISURE PREVENTIVE E PROTETTIVE IN DOTAZIONE DELL'OPERA	MISURE PREVENTIVE E PROTETTIVE AUSILIARIE
Accessi ai luoghi di lavoro	Utilizzare scala fissa a pioli prevista dalla normativa vigente.	<p>Impiegare unicamente scale portatili semplici e/o doppie conformi alle caratteristiche indicate dalla norma vigente e solo nei casi previsti dalla stessa.</p> <p>Per garantirsi l'accesso alla zona di lavoro in elevato è obbligatorio adoperare idonea opera provvisoria (ponte a sbalzo, ponteggio, ecc...).</p> <p>Adottare misure di protezione individuale per lavori temporanei in quota, conformemente a quanto indicato dalla normativa vigente in materia e dando sempre priorità all'adozione di idonee misure di protezione collettiva.</p> <p>Per l'accesso al luogo di lavoro in elevato utilizzare le funi verificandone le caratteristiche ed utilizzandole nel rispetto di quanto previsto dalla norma di riferimento.</p> <p>L'accesso al luogo di lavoro temporaneo in quota avviene comunque tramite sistema di sollevamento adeguato conforme alle prescrizioni dettate dalla norma vigente.</p>
Approvvigionamento e movimentazione attrezzature	Non sono previste misure preventive e/o protettive.	<p>Accertarsi che le caratteristiche delle attrezzature da lavoro impiegate rispondano ai requisiti previsti dalla normativa vigente.</p> <p>Accertarsi che l'uso delle attrezzature da lavoro risponda alle</p>

PUNTI CRITICI	MISURE PREVENTIVE E PROTETTIVE IN DOTAZIONE DELL'OPERA	MISURE PREVENTIVE E PROTETTIVE AUSILIARIE
		<p>disposizioni dettate dalla normativa vigente.</p> <p>Consultare la scheda tecnica ed i manuali d'uso e manutenzione delle attrezzature utilizzate.</p> <p>Vietare la movimentazione dei ponti quando su di essi si trovano lavoratori o sovraccarichi.</p> <p>Impedire il deposito sopra le opere provvisorie, eccezion fatta per le attrezzature temporaneamente impiegate per lo svolgimento del lavoro.</p> <p>Adoperare le attrezzature di lavoro semoventi e/o mobili nel rispetto di quanto prescritto dalla norma di riferimento.</p>
Approvvigionamento e movimentazione materiali	Non sono previste misure preventive e/o protettive.	<p>Utilizzare attrezzature per movimentazione carichi con caratteristiche conformi alla norma vigente in materia.</p> <p>Movimentare i materiali utilizzando le apposite attrezzature in modo conforme.</p> <p>Nella movimentazione dei carichi a mano rispettare scrupolosamente le indicazioni previste dalla norma di riferimento.</p> <p>Consultare, una volta acquisita, la scheda tecnica dei prodotti utilizzati.</p> <p>Impedire il deposito sopra le opere provvisorie, eccezion fatta per il materiale temporaneamente impiegato per lo svolgimento del lavoro.</p>
DPI	Non sono previste misure preventive e/o protettive.	<p>Per lavori in elevato (> 2metri), adoperare sistema anticaduta e guanti dielettrici.</p> <p>Utilizzare i DPI conformemente a quanto disposto dalla normativa vigente.</p>
Igiene sul lavoro	Illuminare e ventilare adeguatamente l'ambiente di lavoro secondo le direttive impartite dalla normativa vigente.	<p>Riferirsi scrupolosamente alle misure di sicurezza riportate nelle schede tecniche dei prodotti impiegati.</p> <p>Ove possibile areare ed illuminare adeguatamente il luogo di lavoro impiegando sistemi portatili idonei e sicuri.</p> <p>Proteggere i lavoratori dalla presenza di agenti nocivi.</p> <p>Nei luoghi di lavoro all'aperto osservare scrupolosamente le prescrizioni imposte dalla normativa vigente ed indispensabili al mantenimento delle idonee condizioni lavorative, anche dal punto</p>

PUNTI CRITICI	MISURE PREVENTIVE E PROTETTIVE IN DOTAZIONE DELL'OPERA	MISURE PREVENTIVE E PROTETTIVE AUSILIARIE
		di vista igienico-sanitario.
Impianti di alimentazione e di scarico	Per evitare possibili contatti pericolosi con linee in tensione isolare elettricamente l'apparecchio da mantenere e/o regolare.	Utilizzare macchine e apparecchi elettrici conformi ai requisiti previsti dalla normativa vigente. Nelle lavorazioni all'aperto è inibito l'utilizzo di utensili elettrici portatili a tensione superiore a 220 V verso terra. Solo dopo aver terminato la manutenzione dell'apparecchio illuminante aprire il circuito elettrico di alimentazione.
Interferenze e protezioni terzi	Vietare accessi esistenti alla zona interessata dai lavori. In caso di pericolo determinato dalla sosta temporanea del/i mezzo/i di lavoro, bloccare o deviare il traffico veicolare.	Proteggere, con idonee barriere anti-caduta, qualsiasi tipo di apertura sul vuoto. Disporre idonea segnaletica dopo aver delimitato la zona di intervento. Impedire l'avvicinamento al mezzo in funzione. Durante le lavorazioni in quota impedire la caduta di utensili dall'alto assicurandoli all'operatore e/o custodendoli all'interno di apposite guaine. Segnalare e delimitare la zona di lavoro come previsto dal Codice della Strada (direzione obbligatoria e con segnaletici, transenne, segnalazione di lavori in corso, ecc...).
Sicurezza dei luoghi di lavoro	Se l'altezza verticale è superiore ai 5 m, la scala a pioli fissa dev'essere protetta con griglia. Nel mentre si procede all'operazione di riparazione, manutenzione e regolazione, i macchinari devono essere arrestati, isolati e agevoli da raggiungere, nonché corredati da dispositivi di bloccaggio assoluto come da norma di riferimento.	Per garantirsi l'accesso alla zona di lavoro in elevato è obbligatorio adoperare idonea opera provvisoria (ponte a sbalzo, ponteggio, ecc...).

PUNTI CRITICI	MISURE PREVENTIVE E PROTETTIVE IN DOTAZIONE DELL'OPERA	MISURE PREVENTIVE E PROTETTIVE AUSILIARIE
		precipitazioni atmosferiche. Accertare l'avvenuto isolamento elettrico della macchina da controllare. Accertarsi che le attrezzature impiegate siano dotate di impugnature isolanti.

Scheda II-1
Misure preventive e protettive in dotazione dell'opera ed ausiliarie

Tipologia dei lavori	
Illuminazione - Corpi illuminanti	
Tipo di intervento	Rischi individuati
verifica grado di protezione	Contatto con sostanze pericolose (solventi). Caduta dall'alto.
Informazioni per imprese esecutrici e lavoratori autonomi sulle caratteristiche tecniche dell'opera progettata e del luogo di lavoro	
Verifica del grado di protezione dei corpi illuminanti e della cassetta portaccessori in occasione della sostituzione delle lampade e degli accessori con eventuale ripristino mediante sostituzione di guarnizioni.	

PUNTI CRITICI	MISURE PREVENTIVE E PROTETTIVE IN DOTAZIONE DELL'OPERA	MISURE PREVENTIVE E PROTETTIVE AUSILIARIE
Accessi ai luoghi di lavoro	Utilizzare scala fissa a pioli prevista dalla normativa vigente.	<p>Impiegare unicamente scale portatili semplici e/o doppie conformi alle caratteristiche indicate dalla norma vigente e solo nei casi previsti dalla stessa.</p> <p>Per garantirsi l'accesso alla zona di lavoro in elevato è obbligatorio adoperare idonea opera provvisoria (ponte a sbalzo, ponteggio, ecc...).</p> <p>Adottare misure di protezione individuale per lavori temporanei in quota, conformemente a quanto indicato dalla normativa vigente in materia e dando sempre priorità all'adozione di idonee misure di protezione collettiva.</p> <p>Per l'accesso al luogo di lavoro in elevato utilizzare le funi verificandone le caratteristiche ed utilizzandole nel rispetto di quanto previsto dalla norma di riferimento.</p> <p>L'accesso al luogo di lavoro temporaneo in quota avviene comunque tramite sistema di sollevamento adeguato conforme alle prescrizioni dettate dalla norma vigente.</p>
Approvvigionamento e movimentazione attrezzature	Non sono previste misure preventive e/o protettive.	Accertarsi che le caratteristiche delle attrezzature da lavoro impiegate rispondano ai requisiti previsti dalla normativa vigente.

PUNTI CRITICI	MISURE PREVENTIVE E PROTETTIVE IN DOTAZIONE DELL'OPERA	MISURE PREVENTIVE E PROTETTIVE AUSILIARIE
		<p>Accertarsi che l'uso delle attrezzature da lavoro risponda alle disposizioni dettate dalla normativa vigente.</p> <p>Consultare la scheda tecnica ed i manuali d'uso e manutenzione delle attrezzature utilizzate.</p> <p>Vietare la movimentazione dei ponti quando su di essi si trovano lavoratori o sovraccarichi.</p> <p>Impedire il deposito sopra le opere provvisorie, eccezion fatta per le attrezzature temporaneamente impiegate per lo svolgimento del lavoro.</p> <p>Adoperare le attrezzature di lavoro semoventi e/o mobili nel rispetto di quanto prescritto dalla norma di riferimento.</p>
Approvvigionamento e movimentazione materiali	Non sono previste misure preventive e/o protettive.	<p>Utilizzare attrezzature per movimentazione carichi con caratteristiche conformi alla norma vigente in materia.</p> <p>Movimentare i materiali utilizzando le apposite attrezzature in modo conforme.</p> <p>Nella movimentazione dei carichi a mano rispettare scrupolosamente le indicazioni previste dalla norma di riferimento.</p> <p>Consultare, una volta acquisita, la scheda tecnica dei prodotti utilizzati.</p> <p>Impedire il deposito sopra le opere provvisorie, eccezion fatta per il materiale temporaneamente impiegato per lo svolgimento del lavoro.</p>
DPI	Non sono previste misure preventive e/o protettive.	<p>Per lavori in elevato (> 2metri), adoperare sistema anticaduta e guanti dielettrici.</p> <p>In condizioni di bassa visibilità gli operatori devono indossare un capo ad alta visibilità di colore giallo o arancione o con applicazione di strisce rifrangenti di colore grigio/argento come previsto dalla norma di riferimento.</p> <p>Utilizzare i DPI conformemente a quanto disposto dalla normativa vigente.</p>
Igiene sul lavoro	Illuminare e ventilare adeguatamente l'ambiente di lavoro secondo le direttive impartite dalla normativa vigente.	<p>Riferirsi scrupolosamente alle misure di sicurezza riportate nelle schede tecniche dei prodotti impiegati.</p> <p>Ove possibile areare ed illuminare adeguatamente il luogo di</p>

PUNTI CRITICI	MISURE PREVENTIVE E PROTETTIVE IN DOTAZIONE DELL'OPERA	MISURE PREVENTIVE E PROTETTIVE AUSILIARIE
		<p>lavoro impiegando sistemi portatili idonei e sicuri.</p> <p>Proteggere i lavoratori dalla presenza di agenti nocivi.</p> <p>Nei luoghi di lavoro all'aperto osservare scrupolosamente le prescrizioni imposte dalla normativa vigente ed indispensabili al mantenimento delle idonee condizioni lavorative, anche dal punto di vista igienico-sanitario.</p>
Impianti di alimentazione e di scarico	Per evitare possibili contatti pericolosi con linee in tensione isolare elettricamente l'apparecchio da mantenere e/o regolare.	<p>Utilizzare macchine e apparecchi elettrici conformi ai requisiti previsti dalla normativa vigente.</p> <p>Nelle lavorazioni all'aperto è inibito l'utilizzo di utensili elettrici portatili a tensione superiore a 220 V verso terra.</p> <p>Solo dopo aver terminato la manutenzione dell'apparecchio illuminante aprire il circuito elettrico di alimentazione.</p>
Interferenze e protezioni terzi	Vietare accessi esistenti alla zona interessata dai lavori. In caso di pericolo determinato dalla sosta temporanea del/i mezzo/i di lavoro, bloccare o deviare il traffico veicolare.	<p>Proteggere, con idonee barriere anti-caduta, qualsiasi tipo di apertura sul vuoto.</p> <p>Disporre idonea segnaletica dopo aver delimitato la zona di intervento.</p> <p>Impedire l'avvicinamento al mezzo in funzione.</p> <p>Durante le lavorazioni in quota impedire la caduta di utensili dall'alto assicurandoli all'operatore e/o custodendoli all'interno di apposite guaine.</p> <p>Segnalare e delimitare la zona di lavoro come previsto dal Codice della Strada (direzione obbligatoria e coni segnaletici, transenne, segnalazione di lavori in corso, ecc...).</p> <p>Predisporre adeguate schermature dell'area di lavoro atte a proteggere terzi dalla eventuale proiezione di materiali e/o schizzi.</p> <p>L'area sottostante ai lavori dev'essere interdetta oppure realizzare idonea protezione contro la caduta di materiali dall'alto.</p> <p>L'area sottostante il tiro dei materiali dev'essere delimitata.</p>
Sicurezza dei luoghi di lavoro	Se l'altezza verticale è superiore ai 5 m, la scala a pioli fissa dev'essere protetta con griglia. Nel mentre si procede all'operazione di riparazione, manutenzione e regolazione, i macchinari devono essere arrestati, isolati e agevoli da raggiungere, nonché corredati da dispositivi di	<p>Per garantirsi l'accesso alla zona di lavoro in elevato è obbligatorio adoperare idonea opera provvisoria (ponte a sbalzo, ponteggio, ecc...).</p> <p>Accertarsi che i ponti siano correttamente allestiti ed utilizzati; in presenza di dislivelli superiori ai 2 metri, per l'esistenza di</p>

PUNTI CRITICI	MISURE PREVENTIVE E PROTETTIVE IN DOTAZIONE DELL'OPERA	MISURE PREVENTIVE E PROTETTIVE AUSILIARIE
	bloccaggio assoluto come da norma di riferimento.	aperture, procedere all'applicazione di parapetti regolamentari. Le scale doppie non devono superare i 5 metri di altezza; verificare preventivamente l'efficienza del dispositivo che contiene l'apertura della scala. Vietare attività lavorative in luoghi aperti e in elevato durante precipitazioni atmosferiche. Accertare l'avvenuto isolamento elettrico della macchina da controllare. Accertarsi che le attrezzature impiegate siano dotate di impugnature isolanti.

Scheda II-1
Misure preventive e protettive in dotazione dell'opera ed ausiliarie

Tipologia dei lavori	
Illuminazione - Reattori e starter	
Tipo di intervento	Rischi individuati
sostituzione	Elettrocuzione. Caduta dall'alto.

PUNTI CRITICI	MISURE PREVENTIVE E PROTETTIVE IN DOTAZIONE DELL'OPERA	MISURE PREVENTIVE E PROTETTIVE AUSILIARIE
Accessi ai luoghi di lavoro	Utilizzare scala fissa a pioli prevista dalla normativa vigente.	<p>Impiegare unicamente scale portatili semplici e/o doppie conformi alle caratteristiche indicate dalla norma vigente e solo nei casi previsti dalla stessa.</p> <p>Per garantirsi l'accesso alla zona di lavoro in elevato è obbligatorio adoperare idonea opera provvisoria (ponte a sbalzo, ponteggio, ecc...).</p> <p>Adottare misure di protezione individuale per lavori temporanei in quota, conformemente a quanto indicato dalla normativa vigente in materia e dando sempre priorità all'adozione di idonee misure di protezione collettiva.</p> <p>Per l'accesso al luogo di lavoro in elevato utilizzare le funi verificandone le caratteristiche ed utilizzandole nel rispetto di quanto previsto dalla norma di riferimento.</p> <p>L'accesso al luogo di lavoro temporaneo in quota avviene comunque tramite sistema di sollevamento adeguato conforme alle prescrizioni dettate dalla norma vigente.</p>
Approvvigionamento e movimentazione attrezzature	Non sono previste misure preventive e/o protettive.	<p>Accertarsi che le caratteristiche delle attrezzature da lavoro impiegate rispondano ai requisiti previsti dalla normativa vigente.</p> <p>Accertarsi che l'uso delle attrezzature da lavoro risponda alle disposizioni dettate dalla normativa vigente.</p> <p>Consultare la scheda tecnica ed i manuali d'uso e manutenzione delle attrezzature utilizzate.</p>

PUNTI CRITICI	MISURE PREVENTIVE E PROTETTIVE IN DOTAZIONE DELL'OPERA	MISURE PREVENTIVE E PROTETTIVE AUSILIARIE
		<p>Vietare la movimentazione dei ponti quando su di essi si trovano lavoratori o sovraccarichi.</p> <p>Impedire il deposito sopra le opere provvisoriale, eccezion fatta per le attrezzature temporaneamente impiegate per lo svolgimento del lavoro.</p> <p>Adoperare le attrezzature di lavoro semoventi e/o mobili nel rispetto di quanto prescritto dalla norma di riferimento.</p>
Approvvigionamento e movimentazione materiali	Non sono previste misure preventive e/o protettive.	<p>Utilizzare attrezzature per movimentazione carichi con caratteristiche conformi alla norma vigente in materia.</p> <p>Movimentare i materiali utilizzando le apposite attrezzature in modo conforme.</p> <p>Nella movimentazione dei carichi a mano rispettare scrupolosamente le indicazioni previste dalla norma di riferimento.</p> <p>Consultare, una volta acquisita, la scheda tecnica dei prodotti utilizzati.</p> <p>Impedire il deposito sopra le opere provvisoriale, eccezion fatta per il materiale temporaneamente impiegato per lo svolgimento del lavoro.</p>
DPI	Non sono previste misure preventive e/o protettive.	<p>Per lavori in elevato (> 2metri), adoperare sistema anticaduta e guanti dielettrici.</p> <p>Utilizzare i DPI conformemente a quanto disposto dalla normativa vigente.</p>
Igiene sul lavoro	Illuminare e ventilare adeguatamente l'ambiente di lavoro secondo le direttive impartite dalla normativa vigente.	<p>Riferirsi scrupolosamente alle misure di sicurezza riportate nelle schede tecniche dei prodotti impiegati.</p> <p>Ove possibile areare ed illuminare adeguatamente il luogo di lavoro impiegando sistemi portatili idonei e sicuri.</p> <p>Proteggere i lavoratori dalla presenza di agenti nocivi.</p> <p>Nei luoghi di lavoro all'aperto osservare scrupolosamente le prescrizioni imposte dalla normativa vigente ed indispensabili al mantenimento delle idonee condizioni lavorative, anche dal punto di vista igienico-sanitario.</p>
Impianti di alimentazione e di scarico	Per evitare possibili contatti pericolosi con linee in tensione isolare	Utilizzare macchine e apparecchi elettrici conformi ai requisiti

PUNTI CRITICI	MISURE PREVENTIVE E PROTETTIVE IN DOTAZIONE DELL'OPERA	MISURE PREVENTIVE E PROTETTIVE AUSILIARIE
	elettricamente l'apparecchio da mantenere e/o regolare.	previsti dalla normativa vigente. Nelle lavorazioni all'aperto è inibito l'utilizzo di utensili elettrici portatili a tensione superiore a 220 V verso terra. Solo dopo aver terminato la manutenzione dell'apparecchio illuminante aprire il circuito elettrico di alimentazione.
Interferenze e protezioni terzi	Vietare accessi esistenti alla zona interessata dai lavori. In caso di pericolo determinato dalla sosta temporanea del/i mezzo/i di lavoro, bloccare o deviare il traffico veicolare.	Proteggere, con idonee barriere anti-caduta, qualsiasi tipo di apertura sul vuoto. Disporre idonea segnaletica dopo aver delimitato la zona di intervento. Impedire l'avvicinamento al mezzo in funzione. Durante le lavorazioni in quota impedire la caduta di utensili dall'alto assicurandoli all'operatore e/o custodendoli all'interno di apposite guaine. Segnalare e delimitare la zona di lavoro come previsto dal Codice della Strada (direzione obbligatoria e con segnaletici, transenne, segnalazione di lavori in corso, ecc...).
Sicurezza dei luoghi di lavoro	Se l'altezza verticale è superiore ai 5 m, la scala a pioli fissa dev'essere protetta con griglia. Nel mentre si procede all'operazione di riparazione, manutenzione e regolazione, i macchinari devono essere arrestati, isolati e agevoli da raggiungere, nonché corredati da dispositivi di bloccaggio assoluto come da norma di riferimento.	Predisporre adeguate schermature dell'area di lavoro atte a proteggere terzi dalla eventuale proiezione di materiali e/o schizzi. L'area sottostante ai lavori dev'essere interdetta oppure realizzare idonea protezione contro la caduta di materiali dall'alto. L'area sottostante il tiro dei materiali dev'essere delimitata. Per garantirsi l'accesso alla zona di lavoro in elevato è obbligatorio adoperare idonea opera provvisoria (ponte a sbalzo, ponteggio, ecc...).

PUNTI CRITICI	MISURE PREVENTIVE E PROTETTIVE IN DOTAZIONE DELL'OPERA	MISURE PREVENTIVE E PROTETTIVE AUSILIARIE
		controllare. Accertarsi che le attrezzature impiegate siano dotate di impugnature isolanti.

Scheda II-1
Misure preventive e protettive in dotazione dell'opera ed ausiliarie

Tipologia dei lavori	
Illuminazione - Rete	
Tipo di intervento	Rischi individuati
ispezione a vista	Elettrocuzione.
Informazioni per imprese esecutrici e lavoratori autonomi sulle caratteristiche tecniche dell'opera progettata e del luogo di lavoro	
Verifica dello stato e dell'efficienza dell'impianto mediante l'accensione di tutti i corpi illuminanti.	

PUNTI CRITICI	MISURE PREVENTIVE E PROTETTIVE IN DOTAZIONE DELL'OPERA	MISURE PREVENTIVE E PROTETTIVE AUSILIARIE
Accessi ai luoghi di lavoro	Non sono previste misure preventive e/o protettive.	Non sono previste misure preventive e/o protettive.
Approvvigionamento e movimentazione attrezzature	Non sono previste misure preventive e/o protettive.	Non sono previste misure preventive e/o protettive.
Approvvigionamento e movimentazione materiali	Non sono previste misure preventive e/o protettive.	Non sono previste misure preventive e/o protettive.
DPI	Non sono previste misure preventive e/o protettive.	Utilizzare guanti dielettrici. Utilizzare i DPI conformemente a quanto disposto dalla normativa vigente.
Igiene sul lavoro	Non sono previste misure preventive e/o protettive.	Non sono previste misure preventive e/o protettive.
Impianti di alimentazione e di scarico	Non sono previste misure preventive e/o protettive.	Non sono previste misure preventive e/o protettive.
Interferenze e protezioni terzi	Non sono previste misure preventive e/o protettive.	Non sono previste misure preventive e/o protettive.
Sicurezza dei luoghi di lavoro	Non sono previste misure preventive e/o protettive.	I controlli devono essere eseguiti da luogo sicuro.

Scheda II-1
Misure preventive e protettive in dotazione dell'opera ed ausiliarie

Tipologia dei lavori	
Illuminazione - Rete	
Tipo di intervento	Rischi individuati
verifica automatismi	Elettrocuzione. Caduta dall'alto.
Informazioni per imprese esecutrici e lavoratori autonomi sulle caratteristiche tecniche dell'opera progettata e del luogo di lavoro	
Verifica dell'efficienza del sistema di accensione e spegnimento automatico (cellula, orologio, etc.) ed eventuale ritaratura.	

PUNTI CRITICI	MISURE PREVENTIVE E PROTETTIVE IN DOTAZIONE DELL'OPERA	MISURE PREVENTIVE E PROTETTIVE AUSILIARIE
Accessi ai luoghi di lavoro	Utilizzare scala fissa a pioli prevista dalla normativa vigente.	<p>Impiegare unicamente scale portatili semplici e/o doppie conformi alle caratteristiche indicate dalla norma vigente e solo nei casi previsti dalla stessa.</p> <p>Per garantirsi l'accesso alla zona di lavoro in elevato è obbligatorio adoperare idonea opera provvisoria (ponte a sbalzo, ponteggio, ecc...).</p> <p>Adottare misure di protezione individuale per lavori temporanei in quota, conformemente a quanto indicato dalla normativa vigente in materia e dando sempre priorità all'adozione di idonee misure di protezione collettiva.</p> <p>Per l'accesso al luogo di lavoro in elevato utilizzare le funi verificandone le caratteristiche ed utilizzandole nel rispetto di quanto previsto dalla norma di riferimento.</p> <p>L'accesso al luogo di lavoro temporaneo in quota avviene comunque tramite sistema di sollevamento adeguato conforme alle prescrizioni dettate dalla norma vigente.</p>
Approvvigionamento e movimentazione attrezzature	Non sono previste misure preventive e/o protettive.	<p>Accertarsi che le caratteristiche delle attrezzature da lavoro impiegate rispondano ai requisiti previsti dalla normativa vigente.</p> <p>Accertarsi che l'uso delle attrezzature da lavoro risponda alle</p>

PUNTI CRITICI	MISURE PREVENTIVE E PROTETTIVE IN DOTAZIONE DELL'OPERA	MISURE PREVENTIVE E PROTETTIVE AUSILIARIE
		<p>disposizioni dettate dalla normativa vigente.</p> <p>Consultare la scheda tecnica ed i manuali d'uso e manutenzione delle attrezzature utilizzate.</p> <p>Vietare la movimentazione dei ponti quando su di essi si trovano lavoratori o sovraccarichi.</p> <p>Impedire il deposito sopra le opere provvisorie, eccezion fatta per le attrezzature temporaneamente impiegate per lo svolgimento del lavoro.</p> <p>Adoperare le attrezzature di lavoro semoventi e/o mobili nel rispetto di quanto prescritto dalla norma di riferimento.</p>
Approvvigionamento e movimentazione materiali	Non sono previste misure preventive e/o protettive.	<p>Utilizzare attrezzature per movimentazione carichi con caratteristiche conformi alla norma vigente in materia.</p> <p>Movimentare i materiali utilizzando le apposite attrezzature in modo conforme.</p> <p>Nella movimentazione dei carichi a mano rispettare scrupolosamente le indicazioni previste dalla norma di riferimento.</p> <p>Consultare, una volta acquisita, la scheda tecnica dei prodotti utilizzati.</p> <p>Impedire il deposito sopra le opere provvisorie, eccezion fatta per il materiale temporaneamente impiegato per lo svolgimento del lavoro.</p>
DPI	Non sono previste misure preventive e/o protettive.	<p>Per lavori in elevato (> 2metri), adoperare sistema anticaduta e guanti dielettrici.</p> <p>Utilizzare i DPI conformemente a quanto disposto dalla normativa vigente.</p>
Igiene sul lavoro	Illuminare e ventilare adeguatamente l'ambiente di lavoro secondo le direttive impartite dalla normativa vigente.	<p>Riferirsi scrupolosamente alle misure di sicurezza riportate nelle schede tecniche dei prodotti impiegati.</p> <p>Ove possibile areare ed illuminare adeguatamente il luogo di lavoro impiegando sistemi portatili idonei e sicuri.</p> <p>Proteggere i lavoratori dalla presenza di agenti nocivi.</p> <p>Nei luoghi di lavoro all'aperto osservare scrupolosamente le prescrizioni imposte dalla normativa vigente ed indispensabili al mantenimento delle idonee condizioni lavorative, anche dal punto</p>

PUNTI CRITICI	MISURE PREVENTIVE E PROTETTIVE IN DOTAZIONE DELL'OPERA	MISURE PREVENTIVE E PROTETTIVE AUSILIARIE
		di vista igienico-sanitario.
Impianti di alimentazione e di scarico	Per evitare possibili contatti pericolosi con linee in tensione isolare elettricamente l'apparecchio da mantenere e/o regolare.	Utilizzare macchine e apparecchi elettrici conformi ai requisiti previsti dalla normativa vigente. Nelle lavorazioni all'aperto è inibito l'utilizzo di utensili elettrici portatili a tensione superiore a 220 V verso terra. Solo dopo aver terminato la manutenzione dell'apparecchio illuminante aprire il circuito elettrico di alimentazione.
Interferenze e protezioni terzi	Vietare accessi esistenti alla zona interessata dai lavori. In caso di pericolo determinato dalla sosta temporanea del/i mezzo/i di lavoro, bloccare o deviare il traffico veicolare.	Proteggere, con idonee barriere anti-caduta, qualsiasi tipo di apertura sul vuoto. Disporre idonea segnaletica dopo aver delimitato la zona di intervento. Impedire l'avvicinamento al mezzo in funzione. Durante le lavorazioni in quota impedire la caduta di utensili dall'alto assicurandoli all'operatore e/o custodendoli all'interno di apposite guaine. Segnalare e delimitare la zona di lavoro come previsto dal Codice della Strada (direzione obbligatoria e con segnaletici, transenne, segnalazione di lavori in corso, ecc...).
Sicurezza dei luoghi di lavoro	Se l'altezza verticale è superiore ai 5 m, la scala a pioli fissa dev'essere protetta con griglia. Nel mentre si procede all'operazione di riparazione, manutenzione e regolazione, i macchinari devono essere arrestati, isolati e agevoli da raggiungere, nonché corredati da dispositivi di bloccaggio assoluto come da norma di riferimento.	Predisporre adeguate schermature dell'area di lavoro atte a proteggere terzi dalla eventuale proiezione di materiali e/o schizzi. L'area sottostante ai lavori dev'essere interdetta oppure realizzare idonea protezione contro la caduta di materiali dall'alto. L'area sottostante il tiro dei materiali dev'essere delimitata. Per garantirsi l'accesso alla zona di lavoro in elevato è obbligatorio adoperare idonea opera provvisoria (ponte a sbalzo, ponteggio, ecc...).
		Accertarsi che i ponti siano correttamente allestiti ed utilizzati; in presenza di dislivelli superiori ai 2 metri, per l'esistenza di aperture, procedere all'applicazione di parapetti regolamentari. Le scale doppie non devono superare i 5 metri di altezza; verificare preventivamente l'efficienza del dispositivo che contiene l'apertura della scala. Vietare attività lavorative in luoghi aperti e in elevato durante

PUNTI CRITICI	MISURE PREVENTIVE E PROTETTIVE IN DOTAZIONE DELL'OPERA	MISURE PREVENTIVE E PROTETTIVE AUSILIARIE
		precipitazioni atmosferiche. Accertare l'avvenuto isolamento elettrico della macchina da controllare. Accertarsi che le attrezzature impiegate siano dotate di impugnature isolanti.

Scheda II-1
Misure preventive e protettive in dotazione dell'opera ed ausiliarie

Tipologia dei lavori	
Illuminazione - Rete	
Tipo di intervento	Rischi individuati
verifica componenti	Elettrocuzione. Caduta dall'alto.
Informazioni per imprese esecutrici e lavoratori autonomi sulle caratteristiche tecniche dell'opera progettata e del luogo di lavoro	
Verifica dello stato di conservazione dei componenti e delle condutture con particolare riferimento alle cassette di derivazione e giunzione esterne con eventuale ripristino del prescritto grado di protezione.	

PUNTI CRITICI	MISURE PREVENTIVE E PROTETTIVE IN DOTAZIONE DELL'OPERA	MISURE PREVENTIVE E PROTETTIVE AUSILIARIE
Accessi ai luoghi di lavoro	Utilizzare scala fissa a pioli prevista dalla normativa vigente.	<p>Impiegare unicamente scale portatili semplici e/o doppie conformi alle caratteristiche indicate dalla norma vigente e solo nei casi previsti dalla stessa.</p> <p>Per garantirsi l'accesso alla zona di lavoro in elevato è obbligatorio adoperare idonea opera provvisoria (ponte a sbalzo, ponteggio, ecc...).</p> <p>Adottare misure di protezione individuale per lavori temporanei in quota, conformemente a quanto indicato dalla normativa vigente in materia e dando sempre priorità all'adozione di idonee misure di protezione collettiva.</p> <p>Per l'accesso al luogo di lavoro in elevato utilizzare le funi verificandone le caratteristiche ed utilizzandole nel rispetto di quanto previsto dalla norma di riferimento.</p> <p>L'accesso al luogo di lavoro temporaneo in quota avviene comunque tramite sistema di sollevamento adeguato conforme alle prescrizioni dettate dalla norma vigente.</p>
Approvvigionamento e movimentazione attrezzature	Non sono previste misure preventive e/o protettive.	Accertarsi che le caratteristiche delle attrezzature da lavoro impiegate rispondano ai requisiti previsti dalla normativa vigente.

PUNTI CRITICI	MISURE PREVENTIVE E PROTETTIVE IN DOTAZIONE DELL'OPERA	MISURE PREVENTIVE E PROTETTIVE AUSILIARIE
		<p>Accertarsi che l'uso delle attrezzature da lavoro risponda alle disposizioni dettate dalla normativa vigente.</p> <p>Consultare la scheda tecnica ed i manuali d'uso e manutenzione delle attrezzature utilizzate.</p> <p>Vietare la movimentazione dei ponti quando su di essi si trovano lavoratori o sovraccarichi.</p> <p>Impedire il deposito sopra le opere provvisorie, eccezion fatta per le attrezzature temporaneamente impiegate per lo svolgimento del lavoro.</p> <p>Adoperare le attrezzature di lavoro semoventi e/o mobili nel rispetto di quanto prescritto dalla norma di riferimento.</p>
Approvvigionamento e movimentazione materiali	Non sono previste misure preventive e/o protettive.	<p>Utilizzare attrezzature per movimentazione carichi con caratteristiche conformi alla norma vigente in materia.</p> <p>Movimentare i materiali utilizzando le apposite attrezzature in modo conforme.</p> <p>Nella movimentazione dei carichi a mano rispettare scrupolosamente le indicazioni previste dalla norma di riferimento.</p> <p>Consultare, una volta acquisita, la scheda tecnica dei prodotti utilizzati.</p> <p>Impedire il deposito sopra le opere provvisorie, eccezion fatta per il materiale temporaneamente impiegato per lo svolgimento del lavoro.</p>
DPI	Non sono previste misure preventive e/o protettive.	<p>Per lavori in elevato (> 2metri), adoperare sistema anticaduta e guanti dielettrici.</p> <p>Utilizzare i DPI conformemente a quanto disposto dalla normativa vigente.</p>
Igiene sul lavoro	Illuminare e ventilare adeguatamente l'ambiente di lavoro secondo le direttive impartite dalla normativa vigente.	<p>Riferirsi scrupolosamente alle misure di sicurezza riportate nelle schede tecniche dei prodotti impiegati.</p> <p>Ove possibile areare ed illuminare adeguatamente il luogo di lavoro impiegando sistemi portatili idonei e sicuri.</p> <p>Proteggere i lavoratori dalla presenza di agenti nocivi.</p> <p>Nei luoghi di lavoro all'aperto osservare scrupolosamente le prescrizioni imposte dalla normativa vigente ed indispensabili al</p>

PUNTI CRITICI	MISURE PREVENTIVE E PROTETTIVE IN DOTAZIONE DELL'OPERA	MISURE PREVENTIVE E PROTETTIVE AUSILIARIE
		mantenimento delle idonee condizioni lavorative, anche dal punto di vista igienico-sanitario.
Impianti di alimentazione e di scarico	Per evitare possibili contatti pericolosi con linee in tensione isolare elettricamente l'apparecchio da mantenere e/o regolare.	Utilizzare macchine e apparecchi elettrici conformi ai requisiti previsti dalla normativa vigente. Nelle lavorazioni all'aperto è inibito l'utilizzo di utensili elettrici portatili a tensione superiore a 220 V verso terra. Solo dopo aver terminato la manutenzione dell'apparecchio illuminante aprire il circuito elettrico di alimentazione.
Interferenze e protezioni terzi	Vietare accessi esistenti alla zona interessata dai lavori. In caso di pericolo determinato dalla sosta temporanea del/i mezzo/i di lavoro, bloccare o deviare il traffico veicolare.	Proteggere, con idonee barriere anti-caduta, qualsiasi tipo di apertura sul vuoto. Disporre idonea segnaletica dopo aver delimitato la zona di intervento. Impedire l'avvicinamento al mezzo in funzione. Durante le lavorazioni in quota impedire la caduta di utensili dall'alto assicurandoli all'operatore e/o custodendoli all'interno di apposite guaine. Segnalare e delimitare la zona di lavoro come previsto dal Codice della Strada (direzione obbligatoria e con segnaletici, transenne, segnalazione di lavori in corso, ecc...).
Sicurezza dei luoghi di lavoro	Se l'altezza verticale è superiore ai 5 m, la scala a pioli fissa dev'essere protetta con griglia. Nel mentre si procede all'operazione di riparazione, manutenzione e regolazione, i macchinari devono essere arrestati, isolati e agevoli da raggiungere, nonché corredati da dispositivi di bloccaggio assoluto come da norma di riferimento.	Per garantirsi l'accesso alla zona di lavoro in elevato è obbligatorio adoperare idonea opera provvisoria (ponte a sbalzo, ponteggio, ecc...).

PUNTI CRITICI	MISURE PREVENTIVE E PROTETTIVE IN DOTAZIONE DELL'OPERA	MISURE PREVENTIVE E PROTETTIVE AUSILIARIE
		<p>Vietare attività lavorative in luoghi aperti e in elevato durante precipitazioni atmosferiche.</p> <p>Accertare l'avvenuto isolamento elettrico della macchina da controllare.</p> <p>Accertarsi che le attrezzature impiegate siano dotate di impugnature isolanti.</p>

Scheda II-1
Misure preventive e protettive in dotazione dell'opera ed ausiliarie

Tipologia dei lavori	
Impianto di illuminazione di sicurezza e di emergenza - Rete e apparecchiature	
Tipo di intervento	Rischi individuati
controllo di funzionamento	Elettrocuzione. Caduta dall'alto.

PUNTI CRITICI	MISURE PREVENTIVE E PROTETTIVE IN DOTAZIONE DELL'OPERA	MISURE PREVENTIVE E PROTETTIVE AUSILIARIE
Accessi ai luoghi di lavoro	Rimuovere temporaneamente il controsoffitto per garantirsi l'accesso alla zona di lavoro.	Impiegare unicamente scale portatili semplici e/o doppie conformi alle caratteristiche indicate dalla norma vigente e solo nei casi previsti dalla stessa. Per garantirsi l'accesso alla zona di lavoro in elevato è obbligatorio adoperare idonea opera provvisoria (ponte a sbalzo, ponteggio, ecc...).
Approvvigionamento e movimentazione attrezzature	Utilizzare l'ascensore esistente nel rispetto e nei limiti delle norme specifiche.	Impedire il deposito sopra le opere provvisorie, eccezion fatta per le attrezzature temporaneamente impiegate per lo svolgimento del lavoro.
Approvvigionamento e movimentazione materiali	Utilizzare l'ascensore esistente nel rispetto e nei limiti delle norme specifiche.	Nella movimentazione dei carichi a mano rispettare scrupolosamente le indicazioni previste dalla norma di riferimento. Consultare, una volta acquisita, la scheda tecnica dei prodotti utilizzati. Impedire il deposito sopra le opere provvisorie, eccezion fatta per il materiale temporaneamente impiegato per lo svolgimento del lavoro.
DPI	Non sono previste misure preventive e/o protettive.	Per lavori in elevato (> 2 metri), utilizzare sistema anticaduta e

PUNTI CRITICI	MISURE PREVENTIVE E PROTETTIVE IN DOTAZIONE DELL'OPERA	MISURE PREVENTIVE E PROTETTIVE AUSILIARIE
		guanti isolanti. Utilizzare i DPI conformemente a quanto disposto dalla normativa vigente.
Igiene sul lavoro	Illuminare e ventilare adeguatamente l'ambiente di lavoro secondo le direttive impartite dalla normativa vigente.	Riferirsi scrupolosamente alle misure di sicurezza riportate nelle schede tecniche dei prodotti impiegati. Ove possibile areare ed illuminare adeguatamente il luogo di lavoro impiegando sistemi portatili idonei e sicuri. Proteggere i lavoratori dalla presenza di agenti nocivi.
Impianti di alimentazione e di scarico	Prima di procedere alla manutenzione dei dispositivi elettrici, quando non sia possibile isolarli, accertarsi che l'impianto di alimentazione esistente sia dotato di apposito sistema "salvavita". Per evitare possibili contatti pericolosi con linee in tensione isolare elettricamente l'apparecchio da mantenere e/o regolare.	Utilizzare prolunghe con grado di protezione IP 67. E' possibile utilizzare le prese CEE, ovvero le prese domestiche, presenti all'interno del luogo di lavoro, solo per lavori di breve entità. Adoperare macchinari ed apparecchiature elettriche conformi ai requisiti stabiliti dalla normativa vigente in materia. Accertarsi della messa fuori tensione dell'impianto elettrico, impedendo il riavvio da parte di terzi con segnalazione e/o blocchi degli interruttori a monte dell'intervento.
Interferenze e protezioni terzi	Vietare accessi esistenti alla zona interessata dai lavori.	Delimitare e segnalare con idonea cartellonistica l'area di intervento. Nei lavori in quota, impedire la caduta accidentale di utensili assicurandoli all'operatore e/o custodendoli all'interno di apposite guaine. Predisporre adeguate schermature dell'area di lavoro atte a proteggere terzi dalla eventuale proiezione di schizzi e/o materiali. Vietare l'accesso all'area sottostante i lavori ovvero predisporre sistema di protezione contro la caduta di materiali dall'alto.
Sicurezza dei luoghi di lavoro	I macchinari devono essere arrestati, isolati, agevoli da raggiungere e dotati di dispositivi di bloccaggio assoluto (come da normativa vigente) durante le operazioni di manutenzione, riparazione e regolazione.	Per garantirsi l'accesso alla zona di lavoro in elevato è obbligatorio adoperare idonea opera provvisoria (ponte a sbalzo, ponteggio, ecc...) Accertarsi che i ponti siano correttamente allestiti ed utilizzati; in presenza di dislivelli superiori ai 2 metri, per l'esistenza di aperture, procedere all'applicazione di parapetti regolamentari.

PUNTI CRITICI	MISURE PREVENTIVE E PROTETTIVE IN DOTAZIONE DELL'OPERA	MISURE PREVENTIVE E PROTETTIVE AUSILIARIE
		<p>Le scale doppie non devono superare i 5 metri di altezza.</p> <p>Constatare il corretto funzionamento del dispositivo che contiene l'apertura della scala.</p> <p>Nelle lavorazioni eseguite in prossimità di parti attive, adottare sempre norme di buona tecnica, rispettando almeno una delle prescrizioni dettate dalla normativa vigente.</p> <p>Accertare l'avvenuto isolamento elettrico della macchina da controllare.</p>

Scheda II-1
Misure preventive e protettive in dotazione dell'opera ed ausiliarie

Tipologia dei lavori	
Impianto di illuminazione di sicurezza e di emergenza - Rete e apparecchiature	
Tipo di intervento	Rischi individuati
riparazioni per difetti di funzionamento	Elettrocuzione. Caduta dall'alto.

PUNTI CRITICI	MISURE PREVENTIVE E PROTETTIVE IN DOTAZIONE DELL'OPERA	MISURE PREVENTIVE E PROTETTIVE AUSILIARIE
Accessi ai luoghi di lavoro	Rimuovere temporaneamente il controsoffitto per garantirsi l'accesso alla zona di lavoro.	Impiegare unicamente scale portatili semplici e/o doppie conformi alle caratteristiche indicate dalla norma vigente e solo nei casi previsti dalla stessa. Per garantirsi l'accesso alla zona di lavoro in elevato è obbligatorio adoperare idonea opera provvisoria (ponte a sbalzo, ponteggio, ecc...).
Approvvigionamento e movimentazione attrezzature	Utilizzare l'ascensore esistente nel rispetto e nei limiti delle norme specifiche.	Impedire il deposito sopra le opere provvisorie, eccezion fatta per le attrezzature temporaneamente impiegate per lo svolgimento del lavoro.
Approvvigionamento e movimentazione materiali	Utilizzare l'ascensore esistente nel rispetto e nei limiti delle norme specifiche.	Nella movimentazione dei carichi a mano rispettare scrupolosamente le indicazioni previste dalla norma di riferimento. Consultare, una volta acquisita, la scheda tecnica dei prodotti utilizzati. Impedire il deposito sopra le opere provvisorie, eccezion fatta per il materiale temporaneamente impiegato per lo svolgimento del lavoro.
DPI	Non sono previste misure preventive e/o protettive.	Per lavori in elevato (> 2 metri), utilizzare sistema anticaduta e

PUNTI CRITICI	MISURE PREVENTIVE E PROTETTIVE IN DOTAZIONE DELL'OPERA	MISURE PREVENTIVE E PROTETTIVE AUSILIARIE
		guanti isolanti. Utilizzare i DPI conformemente a quanto disposto dalla normativa vigente.
Igiene sul lavoro	Illuminare e ventilare adeguatamente l'ambiente di lavoro secondo le direttive impartite dalla normativa vigente.	Riferirsi scrupolosamente alle misure di sicurezza riportate nelle schede tecniche dei prodotti impiegati. Ove possibile areare ed illuminare adeguatamente il luogo di lavoro impiegando sistemi portatili idonei e sicuri. Proteggere i lavoratori dalla presenza di agenti nocivi.
Impianti di alimentazione e di scarico	Prima di procedere alla manutenzione dei dispositivi elettrici, quando non sia possibile isolarli, accertarsi che l'impianto di alimentazione esistente sia dotato di apposito sistema "salvavita". Per evitare possibili contatti pericolosi con linee in tensione isolare elettricamente l'apparecchio da mantenere e/o regolare.	Utilizzare prolunghe con grado di protezione IP 67. E' possibile utilizzare le prese CEE, ovvero le prese domestiche, presenti all'interno del luogo di lavoro, solo per lavori di breve entità. Adoperare macchinari ed apparecchiature elettriche conformi ai requisiti stabiliti dalla normativa vigente in materia. Accertarsi della messa fuori tensione dell'impianto elettrico, impedendo il riavvio da parte di terzi con segnalazione e/o blocchi degli interruttori a monte dell'intervento.
Interferenze e protezioni terzi	Vietare accessi esistenti alla zona interessata dai lavori.	Delimitare e segnalare con idonea cartellonistica l'area di intervento. Nei lavori in quota, impedire la caduta accidentale di utensili assicurandoli all'operatore e/o custodendoli all'interno di apposite guaine. Predisporre adeguate schermature dell'area di lavoro atte a proteggere terzi dalla eventuale proiezione di schizzi e/o materiali. Vietare l'accesso all'area sottostante i lavori ovvero predisporre sistema di protezione contro la caduta di materiali dall'alto.
Sicurezza dei luoghi di lavoro	I macchinari devono essere arrestati, isolati, agevoli da raggiungere e dotati di dispositivi di bloccaggio assoluto (come da normativa vigente) durante le operazioni di manutenzione, riparazione e regolazione.	Per garantirsi l'accesso alla zona di lavoro in elevato è obbligatorio adoperare idonea opera provvisoria (ponte a sbalzo, ponteggio, ecc...).
		Accertarsi che i ponti siano correttamente allestiti ed utilizzati; in presenza di dislivelli superiori ai 2 metri, per l'esistenza di aperture, procedere all'applicazione di parapetti regolamentari.

PUNTI CRITICI	MISURE PREVENTIVE E PROTETTIVE IN DOTAZIONE DELL'OPERA	MISURE PREVENTIVE E PROTETTIVE AUSILIARIE
		<p>Le scale doppie non devono superare i 5 metri di altezza.</p> <p>Constatare il corretto funzionamento del dispositivo che contiene l'apertura della scala.</p> <p>Nelle lavorazioni eseguite in prossimità di parti attive, adottare sempre norme di buona tecnica, rispettando almeno una delle prescrizioni dettate dalla normativa vigente.</p> <p>Accertare l'avvenuto isolamento elettrico della macchina da controllare.</p>

Scheda II-1
Misure preventive e protettive in dotazione dell'opera ed ausiliarie

Tipologia dei lavori	
Impianto di messa a terra - Dispensori	
Tipo di intervento	Rischi individuati
controllo ingrassaggio e serraggio bulloni	Tagli, abrasioni, punture (contatti con le attrezzature e materiali). Elettrocuzione (correnti vaganti). Investimento.

PUNTI CRITICI	MISURE PREVENTIVE E PROTETTIVE IN DOTAZIONE DELL'OPERA	MISURE PREVENTIVE E PROTETTIVE AUSILIARIE
Accessi ai luoghi di lavoro	Non sono previste misure preventive e/o protettive.	Non sono previste misure preventive e/o protettive.
Approvvigionamento e movimentazione attrezzature	Non sono previste misure preventive e/o protettive.	Accertarsi che le caratteristiche delle attrezzature da lavoro impiegate rispondano ai requisiti previsti dalla normativa vigente. Accertarsi che l'uso delle attrezzature da lavoro risponda alle disposizioni dettate dalla normativa vigente. Consultare la scheda tecnica ed i manuali d'uso e manutenzione delle attrezzature utilizzate.
Approvvigionamento e movimentazione materiali	Non sono previste misure preventive e/o protettive.	Nella movimentazione dei carichi a mano rispettare scrupolosamente le indicazioni previste dalla norma di riferimento. Consultare, una volta acquisita, la scheda tecnica dei prodotti utilizzati.
DPI	Non sono previste misure preventive e/o protettive.	Utilizzare guanti isolanti. Utilizzare i DPI conformemente a quanto disposto dalla normativa vigente.
Igiene sul lavoro	Illuminare e ventilare adeguatamente l'ambiente di lavoro secondo le direttive impartite dalla normativa vigente.	Riferirsi scrupolosamente alle misure di sicurezza riportate nelle schede tecniche dei prodotti impiegati. Ove possibile areare ed illuminare adeguatamente il luogo di lavoro impiegando sistemi portatili idonei e sicuri. Proteggere i lavoratori dalla presenza di agenti nocivi.

PUNTI CRITICI	MISURE PREVENTIVE E PROTETTIVE IN DOTAZIONE DELL'OPERA	MISURE PREVENTIVE E PROTETTIVE AUSILIARIE
Impianti di alimentazione e di scarico	Non sono previste misure preventive e/o protettive.	Misurare la resistenza di terra.
Interferenze e protezioni terzi	Non sono previste misure preventive e/o protettive.	Non sono previste misure preventive e/o protettive.
Sicurezza dei luoghi di lavoro	Non sono previste misure preventive e/o protettive.	Per ciascuna lavorazione, rispettare vincoli, indicazioni e prescrizioni dettate dalla norma di riferimento.

Scheda II-1
Misure preventive e protettive in dotazione dell'opera ed ausiliarie

Tipologia dei lavori	
Impianto di messa a terra - Dispensori	
Tipo di intervento	Rischi individuati
misura resistenza di terra	Elettrocuzione (correnti vaganti). Investimento.

PUNTI CRITICI	MISURE PREVENTIVE E PROTETTIVE IN DOTAZIONE DELL'OPERA	MISURE PREVENTIVE E PROTETTIVE AUSILIARIE
Accessi ai luoghi di lavoro	Non sono previste misure preventive e/o protettive.	Non sono previste misure preventive e/o protettive.
Approvvigionamento e movimentazione attrezzature	Non sono previste misure preventive e/o protettive.	Accertarsi che le caratteristiche delle attrezzature da lavoro impiegate rispondano ai requisiti previsti dalla normativa vigente. Accertarsi che l'uso delle attrezzature da lavoro risponda alle disposizioni dettate dalla normativa vigente. Consultare la scheda tecnica ed i manuali d'uso e manutenzione delle attrezzature utilizzate.
Approvvigionamento e movimentazione materiali	Non sono previste misure preventive e/o protettive.	Nella movimentazione dei carichi a mano rispettare scrupolosamente le indicazioni previste dalla norma di riferimento. Consultare, una volta acquisita, la scheda tecnica dei prodotti utilizzati.
DPI	Non sono previste misure preventive e/o protettive.	Utilizzare guanti isolanti. Utilizzare i DPI conformemente a quanto disposto dalla normativa vigente.
Igiene sul lavoro	Illuminare e ventilare adeguatamente l'ambiente di lavoro secondo le direttive impartite dalla normativa vigente.	Effettuare regolarmente lo spurgo dei pozzetti di terra.
Impianti di alimentazione e di scarico	Non sono previste misure preventive e/o protettive.	Adoperare macchinari ed apparecchiature elettriche conformi ai requisiti stabiliti dalla normativa vigente in materia.
Interferenze e protezioni terzi	Non sono previste misure preventive e/o protettive.	Delimitare e segnalare con idonea cartellonistica l'area di

PUNTI CRITICI	MISURE PREVENTIVE E PROTETTIVE IN DOTAZIONE DELL'OPERA	MISURE PREVENTIVE E PROTETTIVE AUSILIARIE
		intervento.
Sicurezza dei luoghi di lavoro	Non sono previste misure preventive e/o protettive.	Per ciascuna lavorazione, rispettare vincoli, indicazioni e prescrizioni dettate dalla norma di riferimento.

Scheda II-1
Misure preventive e protettive in dotazione dell'opera ed ausiliarie

Tipologia dei lavori	
Impianto di messa a terra - Rete	
Tipo di intervento	Rischi individuati
controllo continuità elettrica (prova strumentale)	Elettrocuzione (correnti vaganti).

PUNTI CRITICI	MISURE PREVENTIVE E PROTETTIVE IN DOTAZIONE DELL'OPERA	MISURE PREVENTIVE E PROTETTIVE AUSILIARIE
Accessi ai luoghi di lavoro	Non sono previste misure preventive e/o protettive.	Impiegare unicamente scale portatili semplici e/o doppie conformi alle caratteristiche indicate dalla norma vigente e solo nei casi previsti dalla stessa. Per garantirsi l'accesso alla zona di lavoro in elevato è obbligatorio adoperare idonea opera provvisoria (ponte a sbalzo, ponteggio, ecc...).
Approvvigionamento e movimentazione attrezzature	Utilizzare l'ascensore esistente nel rispetto e nei limiti delle norme specifiche.	Impedire il deposito sopra le opere provvisorie, eccezion fatta per le attrezzature temporaneamente impiegate per lo svolgimento del lavoro.
Approvvigionamento e movimentazione materiali	Utilizzare l'ascensore esistente nel rispetto e nei limiti delle norme specifiche.	Nella movimentazione dei carichi a mano rispettare scrupolosamente le indicazioni previste dalla norma di riferimento. Consultare, una volta acquisita, la scheda tecnica dei prodotti utilizzati. Impedire il deposito sopra le opere provvisorie, eccezion fatta per il materiale temporaneamente impiegato per lo svolgimento del lavoro.
DPI	Non sono previste misure preventive e/o protettive.	Per lavori in elevato (> 2 metri), utilizzare sistema anticaduta e guanti isolanti.

PUNTI CRITICI	MISURE PREVENTIVE E PROTETTIVE IN DOTAZIONE DELL'OPERA	MISURE PREVENTIVE E PROTETTIVE AUSILIARIE
		Utilizzare i DPI conformemente a quanto disposto dalla normativa vigente.
Igiene sul lavoro	Illuminare e ventilare adeguatamente l'ambiente di lavoro secondo le direttive impartite dalla normativa vigente.	Riferirsi scrupolosamente alle misure di sicurezza riportate nelle schede tecniche dei prodotti impiegati. Ove possibile areare ed illuminare adeguatamente il luogo di lavoro impiegando sistemi portatili idonei e sicuri. Proteggere i lavoratori dalla presenza di agenti nocivi.
Impianti di alimentazione e di scarico	Non sono previste misure preventive e/o protettive.	Utilizzare prolunghe con grado di protezione IP 67. E' possibile utilizzare le prese CEE, ovvero le prese domestiche, presenti all'interno del luogo di lavoro, solo per lavori di breve entità. Adoperare macchinari ed apparecchiature elettriche conformi ai requisiti stabiliti dalla normativa vigente in materia. Accertarsi della messa fuori tensione dell'impianto elettrico, impedendo il riavvio da parte di terzi con segnalazione e/o blocchi degli interruttori a monte dell'intervento.
Interferenze e protezioni terzi	Vietare accessi esistenti alla zona interessata dai lavori.	Delimitare e segnalare con idonea cartellonistica l'area di intervento. Nei lavori in quota, impedire la caduta accidentale di utensili assicurandoli all'operatore e/o custodendoli all'interno di apposite guaine. Predisporre adeguate schermature dell'area di lavoro atte a proteggere terzi dalla eventuale proiezione di schizzi e/o materiali. Vietare l'accesso all'area sottostante i lavori ovvero predisporre sistema di protezione contro la caduta di materiali dall'alto.
Sicurezza dei luoghi di lavoro	Vietare accessi esistenti alla zona interessata dai lavori.	Per garantirsi l'accesso alla zona di lavoro in elevato è obbligatorio adoperare idonea opera provvisoria (ponte a sbalzo, ponteggio, ecc...) Accertarsi che i ponti siano correttamente allestiti ed utilizzati; in presenza di dislivelli superiori ai 2 metri, per l'esistenza di aperture, procedere all'applicazione di parapetti regolamentari. Le scale

PUNTI CRITICI	MISURE PREVENTIVE E PROTETTIVE IN DOTAZIONE DELL'OPERA	MISURE PREVENTIVE E PROTETTIVE AUSILIARIE
		<p>doppie non devono superare i 5 metri di altezza.</p> <p>Constatare il corretto funzionamento del dispositivo che contiene l'apertura della scala.</p> <p>Nelle lavorazioni eseguite in prossimità di parti attive, adottare sempre norme di buona tecnica, rispettando almeno una delle prescrizioni dettate dalla normativa vigente.</p> <p>Accertare l'avvenuto isolamento elettrico della macchina da controllare.</p>

Scheda II-1
Misure preventive e protettive in dotazione dell'opera ed ausiliarie

Tipologia dei lavori	
Impianto di messa a terra - Rete	
Tipo di intervento	Rischi individuati
controllo continuità meccanica	Tagli, abrasioni, punture (contatti con le attrezzature e materiali). Elettrocuzione (correnti vaganti).

PUNTI CRITICI	MISURE PREVENTIVE E PROTETTIVE IN DOTAZIONE DELL'OPERA	MISURE PREVENTIVE E PROTETTIVE AUSILIARIE
Accessi ai luoghi di lavoro	Non sono previste misure preventive e/o protettive.	Impiegare unicamente scale portatili semplici e/o doppie conformi alle caratteristiche indicate dalla norma vigente e solo nei casi previsti dalla stessa. Per garantirsi l'accesso alla zona di lavoro in elevato è obbligatorio adoperare idonea opera provvisoria (ponte a sbalzo, ponteggio, ecc...).
Approvvigionamento e movimentazione attrezzature	Utilizzare l'ascensore esistente nel rispetto e nei limiti delle norme specifiche.	Impedire il deposito sopra le opere provvisorie, eccezion fatta per le attrezzature temporaneamente impiegate per lo svolgimento del lavoro.
Approvvigionamento e movimentazione materiali	Utilizzare l'ascensore esistente nel rispetto e nei limiti delle norme specifiche.	Nella movimentazione dei carichi a mano rispettare scrupolosamente le indicazioni previste dalla norma di riferimento. Consultare, una volta acquisita, la scheda tecnica dei prodotti utilizzati. Impedire il deposito sopra le opere provvisorie, eccezion fatta per il materiale temporaneamente impiegato per lo svolgimento del lavoro.
DPI	Non sono previste misure preventive e/o protettive.	Per lavori in elevato (> 2 metri), utilizzare sistema anticaduta e

PUNTI CRITICI	MISURE PREVENTIVE E PROTETTIVE IN DOTAZIONE DELL'OPERA	MISURE PREVENTIVE E PROTETTIVE AUSILIARIE
		guanti isolanti. Utilizzare i DPI conformemente a quanto disposto dalla normativa vigente.
Igiene sul lavoro	Illuminare e ventilare adeguatamente l'ambiente di lavoro secondo le direttive impartite dalla normativa vigente.	Riferirsi scrupolosamente alle misure di sicurezza riportate nelle schede tecniche dei prodotti impiegati. Ove possibile areare ed illuminare adeguatamente il luogo di lavoro impiegando sistemi portatili idonei e sicuri. Proteggere i lavoratori dalla presenza di agenti nocivi.
Impianti di alimentazione e di scarico	Non sono previste misure preventive e/o protettive.	Utilizzare prolunghe con grado di protezione IP 67. E' possibile utilizzare le prese CEE, ovvero le prese domestiche, presenti all'interno del luogo di lavoro, solo per lavori di breve entità. Adoperare macchinari ed apparecchiature elettriche conformi ai requisiti stabiliti dalla normativa vigente in materia. Accertarsi della messa fuori tensione dell'impianto elettrico, impedendo il riavvio da parte di terzi con segnalazione e/o blocchi degli interruttori a monte dell'intervento.
Interferenze e protezioni terzi	Vietare accessi esistenti alla zona interessata dai lavori.	Delimitare e segnalare con idonea cartellonistica l'area di intervento. Nei lavori in quota, impedire la caduta accidentale di utensili assicurandoli all'operatore e/o custodendoli all'interno di apposite guaine. Predisporre adeguate schermature dell'area di lavoro atte a proteggere terzi dalla eventuale proiezione di schizzi e/o materiali. Vietare l'accesso all'area sottostante i lavori ovvero predisporre sistema di protezione contro la caduta di materiali dall'alto.
Sicurezza dei luoghi di lavoro	Non sono previste misure preventive e/o protettive.	Per garantirsi l'accesso alla zona di lavoro in elevato è obbligatorio adoperare idonea opera provvisoria (ponte a sbalzo, ponteggio, ecc...).
		Accertarsi che i ponti siano correttamente allestiti ed utilizzati; in presenza di dislivelli superiori ai 2 metri, per l'esistenza di aperture, procedere all'applicazione di parapetti regolamentari.

PUNTI CRITICI	MISURE PREVENTIVE E PROTETTIVE IN DOTAZIONE DELL'OPERA	MISURE PREVENTIVE E PROTETTIVE AUSILIARIE
		<p>Le scale doppie non devono superare i 5 metri di altezza.</p> <p>Constatare il corretto funzionamento del dispositivo che contiene l'apertura della scala.</p> <p>Nelle lavorazioni eseguite in prossimità di parti attive, adottare sempre norme di buona tecnica, rispettando almeno una delle prescrizioni dettate dalla normativa vigente.</p> <p>Accertare l'avvenuto isolamento elettrico della macchina da controllare.</p>

Scheda II-1
Misure preventive e protettive in dotazione dell'opera ed ausiliarie

Tipologia dei lavori	
Impianto elettrico - Alimentazione	
Tipo di intervento	Rischi individuati
riparazione	Elettrocuzione. Caduta dall'alto.

PUNTI CRITICI	MISURE PREVENTIVE E PROTETTIVE IN DOTAZIONE DELL'OPERA	MISURE PREVENTIVE E PROTETTIVE AUSILIARIE
Accessi ai luoghi di lavoro	Non sono previste misure preventive e/o protettive.	Impiegare unicamente scale portatili semplici e/o doppie conformi alle caratteristiche indicate dalla norma vigente e solo nei casi previsti dalla stessa. Per garantirsi l'accesso alla zona di lavoro in elevato è obbligatorio adoperare idonea opera provvisoria (ponte a sbalzo, ponteggio, ecc...).
Approvvigionamento e movimentazione attrezzature	Utilizzare l'ascensore esistente nel rispetto e nei limiti delle norme specifiche.	Adottare misure di protezione individuale per lavori temporanei in quota, conformemente a quanto indicato dalla normativa vigente in materia e dando sempre priorità all'adozione di idonee misure di protezione collettiva.
Approvvigionamento e	Utilizzare l'ascensore esistente nel rispetto e nei limiti delle norme	Fornire scale semplici con pioli incastrati o saldati ai montanti e dotati di estremità antisdrucchiolevoli. Accertarsi che le attrezzature adoperate ed il loro utilizzo rispondano ai requisiti di cui alla normativa vigente. Consultare la scheda tecnica ed i manuali d'uso e manutenzione delle attrezzature utilizzate. Impedire la movimentazione dei ponti quando su di essi si trovano lavoratori o sovraccarichi. Impedire il deposito sopra le opere provvisorie, eccezion fatta per le attrezzature temporaneamente impiegate per lo svolgimento del lavoro.
Approvvigionamento e	Utilizzare l'ascensore esistente nel rispetto e nei limiti delle norme	Nella movimentazione dei carichi a mano rispettare

PUNTI CRITICI	MISURE PREVENTIVE E PROTETTIVE IN DOTAZIONE DELL'OPERA	MISURE PREVENTIVE E PROTETTIVE AUSILIARIE
movimentazione materiali	specifiche.	scrupolosamente le indicazioni previste dalla norma di riferimento. Consultare, una volta acquisita, la scheda tecnica dei prodotti utilizzati. Impedire il deposito sopra le opere provvisoriale, eccezion fatta per il materiale temporaneamente impiegato per lo svolgimento del lavoro.
DPI	Non sono previste misure preventive e/o protettive.	Per lavori in elevato (> 2 metri), utilizzare sistema anticaduta e guanti isolanti. Utilizzare i DPI conformemente a quanto disposto dalla normativa vigente.
Igiene sul lavoro	Illuminare e ventilare adeguatamente l'ambiente di lavoro secondo le direttive impartite dalla normativa vigente.	Riferirsi scrupolosamente alle misure di sicurezza riportate nelle schede tecniche dei prodotti impiegati. Ove possibile areare ed illuminare adeguatamente il luogo di lavoro impiegando sistemi portatili idonei e sicuri. Proteggere i lavoratori dalla presenza di agenti nocivi.
Impianti di alimentazione e di scarico	Per le lavorazioni di breve durata è consentito allacciarsi all'impianto elettrico domestico esistente. Prima di procedere alla manutenzione dei dispositivi elettrici, quando non sia possibile isolarli, accertarsi che l'impianto di alimentazione esistente sia dotato di apposito sistema "salvavita". Prima dell'intervento, scollegare la corrente elettrica inibendone il riavvio da parte di terzi.	PROTEZIONI INTEGRATIVE PER I LUOGHI CONDUTTORI RISTRETTI. A) contatti diretti: anche per quanto concerne gli impianti e le apparecchiature alimentate con il sistema SELV, verificare la presenza di una protezione in modo che la parte in tensione, anche se inferiore a 25V c.a., risulti protetta al dito di prova o con isolamento ad una prova di 500v per un minuto; non sono ammessi sistemi di protezione di tipo parziale, quali l'allontanamento, ecc.... B) contatti indiretti: i dispositivi elettrici mobili e trasportabili possono essere alimentati unicamente con sistemi a bassissima tensione di sicurezza (SELV), o con separazione elettrica tramite trasformatore di isolamento per ogni apparecchio, con sorgenti di alimentazione situati all'esterno del luogo conduttore ristretto, eccezion fatta per le sorgenti non alimentate da rete, come ad esempio i gruppi elettrogeni; le lampade portatili devono essere alimentate solo da circuito SELV.

PUNTI CRITICI	MISURE PREVENTIVE E PROTETTIVE IN DOTAZIONE DELL'OPERA	MISURE PREVENTIVE E PROTETTIVE AUSILIARIE
Interferenze e protezioni terzi	Vietare accessi esistenti alla zona interessata dai lavori. Per l'intera durata dei lavori su parti attive, vietare l'accesso al quadro elettrico generale.	Durante le lavorazioni in quota impedire la caduta di utensili dall'alto assicurandoli all'operatore e/o custodendoli all'interno di apposite guaine. Predisporre adeguate schermature dell'area di lavoro atte a proteggere terzi dalla eventuale proiezione di materiali e/o schizzi. L'area sottostante ai lavori dev'essere interdetta oppure realizzare idonea protezione contro la caduta di materiali dall'alto. Nel caso di lavori sotto tensione, l'operatore preposto ai lavori deve preventivamente individuare e delimitare la zona di lavoro, nonché apporre un cartello monitore, sezionando le parti attive e mettendo in sicurezza tutte le parti che possono interferire con la zona di lavoro (rendendo inaccessibili i dispositivi di sezionamento, verificando l'assenza di tensione, mettendo in corto circuito e a terra la parte sezionata).
Sicurezza dei luoghi di lavoro	Accertare la presenza ed il corretto funzionamento di dispositivo "salvavita" posto a difesa degli operatori da eventuali contatti accidentali con parti in tensione.	Pedane o tappeti isolanti. Le scale doppie non devono superare i 5 metri di altezza; verificare preventivamente l'efficienza del dispositivo che contiene l'apertura della scala. Il preposto ai lavori deve informare gli operatori sulle precauzioni e misure di sicurezza da porre in essere, nonché verificare l'esecuzione dei lavori in tensione. Prima dell'esecuzione dei lavori verificare l'efficienza dei mezzi di protezione e delle attrezzature, la corretta posizione di intervento dell'addetto ai lavori, l'assenza di parti attive con pericolo di contatto accidentale. Nei lavori cosiddetti a contatto, ovvero lavori in tensione nel corso dei quali l'operatore, opportunamente protetto, può entrare nella zona di guardia con parti del proprio corpo, è necessario circoscrivere al massimo la zona di intervento; isolare e proteggere le parti a diverso potenziale per scongiurare la formazione di archi per corto circuito; fissare le parti mobili di elementi attivi che si sono staccati. Per garantirsi l'accesso alla zona di lavoro in elevato è obbligatorio adoperare idonea opera provvisoria (ponte a sbalzo, ponteggio,

PUNTI CRITICI	MISURE PREVENTIVE E PROTETTIVE IN DOTAZIONE DELL'OPERA	MISURE PREVENTIVE E PROTETTIVE AUSILIARIE
		<p>ecc...).</p> <p>Accertarsi che i ponti siano correttamente allestiti ed utilizzati; in presenza di dislivelli superiori ai 2 metri, per l'esistenza di aperture, procedere all'applicazione di parapetti regolamentari.</p> <p>Accertarsi che le attrezzature impiegate siano dotate di impugnature isolanti.</p>

Scheda II-1
Misure preventive e protettive in dotazione dell'opera ed ausiliarie

Tipologia dei lavori	
Impianto elettrico - Allacciamenti	
Tipo di intervento	Rischi individuati
riparazione	Elettrocuzione. Caduta dall'alto.

PUNTI CRITICI	MISURE PREVENTIVE E PROTETTIVE IN DOTAZIONE DELL'OPERA	MISURE PREVENTIVE E PROTETTIVE AUSILIARIE
Accessi ai luoghi di lavoro	Non sono previste misure preventive e/o protettive.	Impiegare unicamente scale portatili semplici e/o doppie conformi alle caratteristiche indicate dalla norma vigente e solo nei casi previsti dalla stessa. Per garantirsi l'accesso alla zona di lavoro in elevato è obbligatorio adoperare idonea opera provvisoria (ponte a sbalzo, ponteggio, ecc...).
Approvvigionamento e movimentazione attrezzature	Utilizzare l'ascensore esistente nel rispetto e nei limiti delle norme specifiche.	Adottare misure di protezione individuale per lavori temporanei in quota, conformemente a quanto indicato dalla normativa vigente in materia e dando sempre priorità all'adozione di idonee misure di protezione collettiva.
		Fornire scale semplici con pioli incastrati o saldati ai montanti e dotati di estremità antisdrucchiolevoli. Accertarsi che le attrezzature adoperate ed il loro utilizzo rispondano ai requisiti di cui alla normativa vigente. Consultare la scheda tecnica ed i manuali d'uso e manutenzione delle attrezzature utilizzate. Impedire la movimentazione dei ponti quando su di essi si trovano lavoratori o sovraccarichi. Impedire il deposito sopra le opere provvisorie, eccezion fatta per le attrezzature temporaneamente impiegate per lo svolgimento del lavoro.
Approvvigionamento e	Utilizzare l'ascensore esistente nel rispetto e nei limiti delle norme	Nella movimentazione dei carichi a mano rispettare

PUNTI CRITICI	MISURE PREVENTIVE E PROTETTIVE IN DOTAZIONE DELL'OPERA	MISURE PREVENTIVE E PROTETTIVE AUSILIARIE
movimentazione materiali	specifiche.	scrupolosamente le indicazioni previste dalla norma di riferimento. Consultare, una volta acquisita, la scheda tecnica dei prodotti utilizzati. Impedire il deposito sopra le opere provvisoriale, eccezion fatta per il materiale temporaneamente impiegato per lo svolgimento del lavoro.
DPI	Non sono previste misure preventive e/o protettive.	Per lavori in elevato (> 2 metri), utilizzare sistema anticaduta e guanti isolanti. Utilizzare i DPI conformemente a quanto disposto dalla normativa vigente.
Igiene sul lavoro	Illuminare e ventilare adeguatamente l'ambiente di lavoro secondo le direttive impartite dalla normativa vigente.	Riferirsi scrupolosamente alle misure di sicurezza riportate nelle schede tecniche dei prodotti impiegati. Ove possibile areare ed illuminare adeguatamente il luogo di lavoro impiegando sistemi portatili idonei e sicuri. Proteggere i lavoratori dalla presenza di agenti nocivi.
Impianti di alimentazione e di scarico	Per le lavorazioni di breve durata è consentito allacciarsi all'impianto elettrico domestico esistente. Prima di procedere alla manutenzione dei dispositivi elettrici, quando non sia possibile isolarli, accertarsi che l'impianto di alimentazione esistente sia dotato di apposito sistema "salvavita". Prima dell'intervento, scollegare la corrente elettrica inibendone il riavvio da parte di terzi.	PROTEZIONI INTEGRATIVE PER I LUOGHI CONDUTTORI RISTRETTI. A) contatti diretti: anche per quanto concerne gli impianti e le apparecchiature alimentate con il sistema SELV, verificare la presenza di una protezione in modo che la parte in tensione, anche se inferiore a 25V c.a., risulti protetta al dito di prova o con isolamento ad una prova di 500v per un minuto; non sono ammessi sistemi di protezione di tipo parziale, quali l'allontanamento, ecc.... B) contatti indiretti: i dispositivi elettrici mobili e trasportabili possono essere alimentati unicamente con sistemi a bassissima tensione di sicurezza (SELV), o con separazione elettrica tramite trasformatore di isolamento per ogni apparecchio, con sorgenti di alimentazione situati all'esterno del luogo conduttore ristretto, eccezion fatta per le sorgenti non alimentate da rete, come ad esempio i gruppi elettrogeni; le lampade portatili devono essere alimentate solo da circuito SELV.

PUNTI CRITICI	MISURE PREVENTIVE E PROTETTIVE IN DOTAZIONE DELL'OPERA	MISURE PREVENTIVE E PROTETTIVE AUSILIARIE
Interferenze e protezioni terzi	Vietare accessi esistenti alla zona interessata dai lavori. Per l'intera durata dei lavori su parti attive, vietare l'accesso al quadro elettrico generale.	Durante le lavorazioni in quota impedire la caduta di utensili dall'alto assicurandoli all'operatore e/o custodendoli all'interno di apposite guaine. Predisporre adeguate schermature dell'area di lavoro atte a proteggere terzi dalla eventuale proiezione di materiali e/o schizzi. L'area sottostante ai lavori dev'essere interdetta oppure realizzare idonea protezione contro la caduta di materiali dall'alto. Nel caso di lavori sotto tensione, l'operatore preposto ai lavori deve preventivamente individuare e delimitare la zona di lavoro, nonché apporre un cartello monitore, sezionando le parti attive e mettendo in sicurezza tutte le parti che possono interferire con la zona di lavoro (rendendo inaccessibili i dispositivi di sezionamento, verificando l'assenza di tensione, mettendo in corto circuito e a terra la parte sezionata).
Sicurezza dei luoghi di lavoro	Accertare la presenza ed il corretto funzionamento di dispositivo "salvavita" posto a difesa degli operatori da eventuali contatti accidentali con parti in tensione.	Pedane o tappeti isolanti. Accertarsi che i ponti siano correttamente allestiti ed utilizzati; in presenza di dislivelli superiori ai 2 metri, per l'esistenza di aperture, procedere all'applicazione di parapetti regolamentari. Le scale doppie non devono superare i 5 metri di altezza. Constatate il corretto funzionamento del dispositivo che limita l'apertura della scala. Il preposto ai lavori deve informare gli operatori sulle precauzioni e misure di sicurezza da porre in essere. I lavori in tensione devono anch'essi essere eseguiti sotto il controllo del preposto. Prima dell'esecuzione dei lavori accertarsi dell'efficienza delle attrezzature e dei mezzi di protezione, dell'adeguata posizione di intervento dell'addetto ai lavori, dell'assenza di parti attive con pericolo di contatto accidentale. Nei lavori cosiddetti a contatto, ovvero lavori in tensione nel corso dei quali l'operatore, opportunamente protetto, può entrare nella zona di guardia con parti del proprio corpo, è necessario circoscrivere al massimo la zona di intervento; isolare e proteggere

PUNTI CRITICI	MISURE PREVENTIVE E PROTETTIVE IN DOTAZIONE DELL'OPERA	MISURE PREVENTIVE E PROTETTIVE AUSILIARIE
		<p>le parti a diverso potenziale per scongiurare la formazione di archi per corto circuito; fissare le parti mobili di elementi attivi che si sono staccati.</p> <p>Per garantirsi l'accesso alla zona di lavoro in elevato è obbligatorio adoperare idonea opera provvisoria (ponte a sbalzo, ponteggio, ecc...).</p> <p>Accertarsi che i ponti siano correttamente allestiti ed utilizzati; in presenza di dislivelli superiori ai 2 metri, per l'esistenza di aperture, procedere all'applicazione di parapetti regolamentari.</p> <p>Accertarsi che le attrezzature impiegate siano dotate di impugnature isolanti.</p>

Scheda II-1
Misure preventive e protettive in dotazione dell'opera ed ausiliarie

Tipologia dei lavori	
Impianto elettrico - Apparecchiature elettriche	
Tipo di intervento	Rischi individuati
revisione	Elettrocuzione. Caduta dall'alto.

PUNTI CRITICI	MISURE PREVENTIVE E PROTETTIVE IN DOTAZIONE DELL'OPERA	MISURE PREVENTIVE E PROTETTIVE AUSILIARIE
Accessi ai luoghi di lavoro	Non sono previste misure preventive e/o protettive.	<p>Impiegare unicamente scale portatili semplici e/o doppie conformi alle caratteristiche indicate dalla norma vigente e solo nei casi previsti dalla stessa.</p> <p>Per garantirsi l'accesso alla zona di lavoro in elevato è obbligatorio adoperare idonea opera provvisoria (ponte a sbalzo, ponteggio, ecc...).</p> <p>Adottare misure di protezione individuale per lavori temporanei in quota, conformemente a quanto indicato dalla normativa vigente in materia e dando sempre priorità all'adozione di idonee misure di protezione collettiva.</p>
Approvvigionamento e movimentazione attrezzature	Utilizzare l'ascensore esistente nel rispetto e nei limiti delle norme specifiche.	<p>Fornire scale semplici con pioli incastrati o saldati ai montanti e dotati di estremità antisdrucchiolevoli.</p> <p>Accertarsi che le attrezzature adoperate ed il loro utilizzo rispondano ai requisiti di cui alla normativa vigente.</p> <p>Consultare la scheda tecnica ed i manuali d'uso e manutenzione delle attrezzature utilizzate.</p> <p>Impedire la movimentazione dei ponti quando su di essi si trovano lavoratori o sovraccarichi.</p> <p>Impedire il deposito sopra le opere provvisorie, eccezion fatta per le attrezzature temporaneamente impiegate per lo svolgimento del lavoro.</p>
Approvvigionamento e	Utilizzare l'ascensore esistente nel rispetto e nei limiti delle norme	Nella movimentazione dei carichi a mano rispettare

PUNTI CRITICI	MISURE PREVENTIVE E PROTETTIVE IN DOTAZIONE DELL'OPERA	MISURE PREVENTIVE E PROTETTIVE AUSILIARIE
movimentazione materiali	specifiche.	scrupolosamente le indicazioni previste dalla norma di riferimento. Consultare, una volta acquisita, la scheda tecnica dei prodotti utilizzati. Impedire il deposito sopra le opere provvisoriale, eccezion fatta per il materiale temporaneamente impiegato per lo svolgimento del lavoro.
DPI	Non sono previste misure preventive e/o protettive.	Per lavori in elevato (> 2 metri), utilizzare sistema anticaduta e guanti isolanti. Utilizzare i DPI conformemente a quanto disposto dalla normativa vigente.
Igiene sul lavoro	Illuminare e ventilare adeguatamente l'ambiente di lavoro secondo le direttive impartite dalla normativa vigente.	Riferirsi scrupolosamente alle misure di sicurezza riportate nelle schede tecniche dei prodotti impiegati. Ove possibile areare ed illuminare adeguatamente il luogo di lavoro impiegando sistemi portatili idonei e sicuri. Proteggere i lavoratori dalla presenza di agenti nocivi.
Impianti di alimentazione e di scarico	Per le lavorazioni di breve durata è consentito allacciarsi all'impianto elettrico domestico esistente. Prima di procedere alla manutenzione dei dispositivi elettrici, quando non sia possibile isolarli, accertarsi che l'impianto di alimentazione esistente sia dotato di apposito sistema "salvavita". Prima dell'intervento, scollegare la corrente elettrica inibendone il riavvio da parte di terzi.	PROTEZIONI INTEGRATIVE PER I LUOGHI CONDUTTORI RISTRETTI. A) contatti diretti: anche per quanto concerne gli impianti e le apparecchiature alimentate con il sistema SELV, verificare la presenza di una protezione in modo che la parte in tensione, anche se inferiore a 25V c.a., risulti protetta al dito di prova o con isolamento ad una prova di 500v per un minuto; non sono ammessi sistemi di protezione di tipo parziale, quali l'allontanamento, ecc.... B) contatti indiretti: i dispositivi elettrici mobili e trasportabili possono essere alimentati unicamente con sistemi a bassissima tensione di sicurezza (SELV), o con separazione elettrica tramite trasformatore di isolamento per ogni apparecchio, con sorgenti di alimentazione situati all'esterno del luogo conduttore ristretto, eccezion fatta per le sorgenti non alimentate da rete, come ad esempio i gruppi elettrogeni; le lampade portatili devono essere alimentate solo da circuito SELV.

PUNTI CRITICI	MISURE PREVENTIVE E PROTETTIVE IN DOTAZIONE DELL'OPERA	MISURE PREVENTIVE E PROTETTIVE AUSILIARIE
Interferenze e protezioni terzi	Vietare accessi esistenti alla zona interessata dai lavori. Per l'intera durata dei lavori su parti attive, vietare l'accesso al quadro elettrico generale.	Durante le lavorazioni in quota impedire la caduta di utensili dall'alto assicurandoli all'operatore e/o custodendoli all'interno di apposite guaine. Predisporre adeguate schermature dell'area di lavoro atte a proteggere terzi dalla eventuale proiezione di materiali e/o schizzi. L'area sottostante ai lavori dev'essere interdetta oppure realizzare idonea protezione contro la caduta di materiali dall'alto. Nel caso di lavori sotto tensione, l'operatore preposto ai lavori deve preventivamente individuare e delimitare la zona di lavoro, nonché apporre un cartello monitore, sezionando le parti attive e mettendo in sicurezza tutte le parti che possono interferire con la zona di lavoro (rendendo inaccessibili i dispositivi di sezionamento, verificando l'assenza di tensione, mettendo in corto circuito e a terra la parte sezionata).
Sicurezza dei luoghi di lavoro	Accertare la presenza ed il corretto funzionamento di dispositivo "salvavita" posto a difesa degli operatori da eventuali contatti accidentali con parti in tensione.	Pedane o tappeti isolanti. Le scale doppie non devono superare i 5 metri di altezza; verificare preventivamente l'efficienza del dispositivo che contiene l'apertura della scala. Il preposto ai lavori deve informare gli operatori sulle precauzioni e misure di sicurezza da porre in essere, nonché verificare l'esecuzione dei lavori in tensione. Prima dell'esecuzione dei lavori verificare l'efficienza dei mezzi di protezione e delle attrezzature, la corretta posizione di intervento dell'addetto ai lavori, l'assenza di parti attive con pericolo di contatto accidentale. Nei lavori cosiddetti a contatto, ovvero lavori in tensione nel corso dei quali l'operatore, opportunamente protetto, può entrare nella zona di guardia con parti del proprio corpo, è necessario circoscrivere al massimo la zona di intervento; isolare e proteggere le parti a diverso potenziale per scongiurare la formazione di archi per corto circuito; fissare le parti mobili di elementi attivi che si sono staccati. Per garantirsi l'accesso alla zona di lavoro in elevato è obbligatorio adoperare idonea opera provvisoria (ponte a sbalzo, ponteggio,

PUNTI CRITICI	MISURE PREVENTIVE E PROTETTIVE IN DOTAZIONE DELL'OPERA	MISURE PREVENTIVE E PROTETTIVE AUSILIARIE
		<p>ecc...).</p> <p>Accertarsi che i ponti siano correttamente allestiti ed utilizzati; in presenza di dislivelli superiori ai 2 metri, per l'esistenza di aperture, procedere all'applicazione di parapetti regolamentari.</p> <p>Accertarsi che le attrezzature impiegate siano dotate di impugnature isolanti.</p>

Scheda II-1
Misure preventive e protettive in dotazione dell'opera ed ausiliarie

Tipologia dei lavori	
Impianto elettrico - Apparecchiature elettriche	
Tipo di intervento	Rischi individuati
sostituzione	Elettrocuzione. Caduta dall'alto.

PUNTI CRITICI	MISURE PREVENTIVE E PROTETTIVE IN DOTAZIONE DELL'OPERA	MISURE PREVENTIVE E PROTETTIVE AUSILIARIE
Accessi ai luoghi di lavoro	Non sono previste misure preventive e/o protettive.	Impiegare unicamente scale portatili semplici e/o doppie conformi alle caratteristiche indicate dalla norma vigente e solo nei casi previsti dalla stessa. Per garantirsi l'accesso alla zona di lavoro in elevato è obbligatorio adoperare idonea opera provvisoria (ponte a sbalzo, ponteggio, ecc...).
Approvvigionamento e movimentazione attrezzature	Utilizzare l'ascensore esistente nel rispetto e nei limiti delle norme specifiche.	Adottare misure di protezione individuale per lavori temporanei in quota, conformemente a quanto indicato dalla normativa vigente in materia e dando sempre priorità all'adozione di idonee misure di protezione collettiva.
		Fornire scale semplici con pioli incastrati o saldati ai montanti e dotati di estremità antisdrucchiolevoli. Accertarsi che le attrezzature adoperate ed il loro utilizzo rispondano ai requisiti di cui alla normativa vigente. Consultare la scheda tecnica ed i manuali d'uso e manutenzione delle attrezzature utilizzate. Impedire la movimentazione dei ponti quando su di essi si trovano lavoratori o sovraccarichi. Impedire il deposito sopra le opere provvisorie, eccezion fatta per le attrezzature temporaneamente impiegate per lo svolgimento del lavoro.
Approvvigionamento e	Utilizzare l'ascensore esistente nel rispetto e nei limiti delle norme	Nella movimentazione dei carichi a mano rispettare

PUNTI CRITICI	MISURE PREVENTIVE E PROTETTIVE IN DOTAZIONE DELL'OPERA	MISURE PREVENTIVE E PROTETTIVE AUSILIARIE
movimentazione materiali	specifiche.	scrupolosamente le indicazioni previste dalla norma di riferimento. Consultare, una volta acquisita, la scheda tecnica dei prodotti utilizzati. Impedire il deposito sopra le opere provvisoriale, eccezion fatta per il materiale temporaneamente impiegato per lo svolgimento del lavoro.
DPI	Non sono previste misure preventive e/o protettive.	Per lavori in elevato (> 2 metri), utilizzare sistema anticaduta e guanti isolanti. Utilizzare i DPI conformemente a quanto disposto dalla normativa vigente.
Igiene sul lavoro	Illuminare e ventilare adeguatamente l'ambiente di lavoro secondo le direttive impartite dalla normativa vigente.	Riferirsi scrupolosamente alle misure di sicurezza riportate nelle schede tecniche dei prodotti impiegati. Ove possibile areare ed illuminare adeguatamente il luogo di lavoro impiegando sistemi portatili idonei e sicuri. Proteggere i lavoratori dalla presenza di agenti nocivi.
Impianti di alimentazione e di scarico	Per le lavorazioni di breve durata è consentito allacciarsi all'impianto elettrico domestico esistente. Prima di procedere alla manutenzione dei dispositivi elettrici, quando non sia possibile isolarli, accertarsi che l'impianto di alimentazione esistente sia dotato di apposito sistema "salvavita". Prima dell'intervento, scollegare la corrente elettrica inibendone il riavvio da parte di terzi.	PROTEZIONI INTEGRATIVE PER I LUOGHI CONDUTTORI RISTRETTI. A) contatti diretti: anche per quanto concerne gli impianti e le apparecchiature alimentate con il sistema SELV, verificare la presenza di una protezione in modo che la parte in tensione, anche se inferiore a 25V c.a., risulti protetta al dito di prova o con isolamento ad una prova di 500v per un minuto; non sono ammessi sistemi di protezione di tipo parziale, quali l'allontanamento, ecc.... B) contatti indiretti: i dispositivi elettrici mobili e trasportabili possono essere alimentati unicamente con sistemi a bassissima tensione di sicurezza (SELV), o con separazione elettrica tramite trasformatore di isolamento per ogni apparecchio, con sorgenti di alimentazione situati all'esterno del luogo conduttore ristretto, eccezion fatta per le sorgenti non alimentate da rete, come ad esempio i gruppi elettrogeni; le lampade portatili devono essere alimentate solo da circuito SELV.

PUNTI CRITICI	MISURE PREVENTIVE E PROTETTIVE IN DOTAZIONE DELL'OPERA	MISURE PREVENTIVE E PROTETTIVE AUSILIARIE
Interferenze e protezioni terzi	Vietare accessi esistenti alla zona interessata dai lavori. Per l'intera durata dei lavori su parti attive, vietare l'accesso al quadro elettrico generale.	Durante le lavorazioni in quota impedire la caduta di utensili dall'alto assicurandoli all'operatore e/o custodendoli all'interno di apposite guaine. Predisporre adeguate schermature dell'area di lavoro atte a proteggere terzi dalla eventuale proiezione di materiali e/o schizzi. L'area sottostante ai lavori dev'essere interdetta oppure realizzare idonea protezione contro la caduta di materiali dall'alto. Nel caso di lavori sotto tensione, l'operatore preposto ai lavori deve preventivamente individuare e delimitare la zona di lavoro, nonché apporre un cartello monitore, sezionando le parti attive e mettendo in sicurezza tutte le parti che possono interferire con la zona di lavoro (rendendo inaccessibili i dispositivi di sezionamento, verificando l'assenza di tensione, mettendo in corto circuito e a terra la parte sezionata).
Sicurezza dei luoghi di lavoro	Accertare la presenza ed il corretto funzionamento di dispositivo "salvavita" posto a difesa degli operatori da eventuali contatti accidentali con parti in tensione.	Pedane o tappeti isolanti. Le scale doppie non devono superare i 5 metri di altezza; verificare preventivamente l'efficienza del dispositivo che contiene l'apertura della scala. Il preposto ai lavori deve informare gli operatori sulle precauzioni e misure di sicurezza da porre in essere, nonché verificare l'esecuzione dei lavori in tensione. Prima dell'esecuzione dei lavori verificare l'efficienza dei mezzi di protezione e delle attrezzature, la corretta posizione di intervento dell'addetto ai lavori, l'assenza di parti attive con pericolo di contatto accidentale. Nei lavori cosiddetti a contatto, ovvero lavori in tensione nel corso dei quali l'operatore, opportunamente protetto, può entrare nella zona di guardia con parti del proprio corpo, è necessario circoscrivere al massimo la zona di intervento; isolare e proteggere le parti a diverso potenziale per scongiurare la formazione di archi per corto circuito; fissare le parti mobili di elementi attivi che si sono staccati. Per garantirsi l'accesso alla zona di lavoro in elevato è obbligatorio adoperare idonea opera provvisoria (ponte a sbalzo, ponteggio,

PUNTI CRITICI	MISURE PREVENTIVE E PROTETTIVE IN DOTAZIONE DELL'OPERA	MISURE PREVENTIVE E PROTETTIVE AUSILIARIE
		<p>ecc...).</p> <p>Accertarsi che i ponti siano correttamente allestiti ed utilizzati; in presenza di dislivelli superiori ai 2 metri, per l'esistenza di aperture, procedere all'applicazione di parapetti regolamentari.</p> <p>Accertarsi che le attrezzature impiegate siano dotate di impugnature isolanti.</p>

Scheda II-1
Misure preventive e protettive in dotazione dell'opera ed ausiliarie

Tipologia dei lavori	
Impianto elettrico - Reti di distribuzione e terminali	
Tipo di intervento	Rischi individuati
revisione	Elettrocuzione. Caduta dall'alto.

PUNTI CRITICI	MISURE PREVENTIVE E PROTETTIVE IN DOTAZIONE DELL'OPERA	MISURE PREVENTIVE E PROTETTIVE AUSILIARIE
Accessi ai luoghi di lavoro	Non sono previste misure preventive e/o protettive.	Impiegare unicamente scale portatili semplici e/o doppie conformi alle caratteristiche indicate dalla norma vigente e solo nei casi previsti dalla stessa. Per garantirsi l'accesso alla zona di lavoro in elevato è obbligatorio adoperare idonea opera provvisoria (ponte a sbalzo, ponteggio, ecc...).
Approvvigionamento e movimentazione attrezzature	Utilizzare l'ascensore esistente nel rispetto e nei limiti delle norme specifiche.	Adottare misure di protezione individuale per lavori temporanei in quota, conformemente a quanto indicato dalla normativa vigente in materia e dando sempre priorità all'adozione di idonee misure di protezione collettiva.
Approvvigionamento e	Utilizzare l'ascensore esistente nel rispetto e nei limiti delle norme	Fornire scale semplici con pioli incastrati o saldati ai montanti e dotati di estremità antisdrucchiolevoli. Accertarsi che le attrezzature adoperate ed il loro utilizzo rispondano ai requisiti di cui alla normativa vigente. Consultare la scheda tecnica ed i manuali d'uso e manutenzione delle attrezzature utilizzate. Impedire la movimentazione dei ponti quando su di essi si trovano lavoratori o sovraccarichi. Impedire il deposito sopra le opere provvisorie, eccezion fatta per le attrezzature temporaneamente impiegate per lo svolgimento del lavoro.
Approvvigionamento e	Utilizzare l'ascensore esistente nel rispetto e nei limiti delle norme	Nella movimentazione dei carichi a mano rispettare

PUNTI CRITICI	MISURE PREVENTIVE E PROTETTIVE IN DOTAZIONE DELL'OPERA	MISURE PREVENTIVE E PROTETTIVE AUSILIARIE
movimentazione materiali	specifiche.	scrupolosamente le indicazioni previste dalla norma di riferimento. Consultare, una volta acquisita, la scheda tecnica dei prodotti utilizzati. Impedire il deposito sopra le opere provvisoriale, eccezion fatta per il materiale temporaneamente impiegato per lo svolgimento del lavoro.
DPI	Non sono previste misure preventive e/o protettive.	Per lavori in elevato (> 2 metri), utilizzare sistema anticaduta e guanti isolanti. Utilizzare i DPI conformemente a quanto disposto dalla normativa vigente.
Igiene sul lavoro	Illuminare e ventilare adeguatamente l'ambiente di lavoro secondo le direttive impartite dalla normativa vigente.	Riferirsi scrupolosamente alle misure di sicurezza riportate nelle schede tecniche dei prodotti impiegati. Ove possibile areare ed illuminare adeguatamente il luogo di lavoro impiegando sistemi portatili idonei e sicuri. Proteggere i lavoratori dalla presenza di agenti nocivi.
Impianti di alimentazione e di scarico	Per le lavorazioni di breve durata è consentito allacciarsi all'impianto elettrico domestico esistente. Prima di procedere alla manutenzione dei dispositivi elettrici, quando non sia possibile isolarli, accertarsi che l'impianto di alimentazione esistente sia dotato di apposito sistema "salvavita". Prima dell'intervento, scollegare la corrente elettrica inibendone il riavvio da parte di terzi.	PROTEZIONI INTEGRATIVE PER I LUOGHI CONDUTTORI RISTRETTI. A) contatti diretti: anche per quanto concerne gli impianti e le apparecchiature alimentate con il sistema SELV, verificare la presenza di una protezione in modo che la parte in tensione, anche se inferiore a 25V c.a., risulti protetta al dito di prova o con isolamento ad una prova di 500v per un minuto; non sono ammessi sistemi di protezione di tipo parziale, quali l'allontanamento, ecc.... B) contatti indiretti: i dispositivi elettrici mobili e trasportabili possono essere alimentati unicamente con sistemi a bassissima tensione di sicurezza (SELV), o con separazione elettrica tramite trasformatore di isolamento per ogni apparecchio, con sorgenti di alimentazione situati all'esterno del luogo conduttore ristretto, eccezion fatta per le sorgenti non alimentate da rete, come ad esempio i gruppi elettrogeni; le lampade portatili devono essere alimentate solo da circuito SELV.

PUNTI CRITICI	MISURE PREVENTIVE E PROTETTIVE IN DOTAZIONE DELL'OPERA	MISURE PREVENTIVE E PROTETTIVE AUSILIARIE
Interferenze e protezioni terzi	Vietare accessi esistenti alla zona interessata dai lavori. Per l'intera durata dei lavori su parti attive, vietare l'accesso al quadro elettrico generale.	Durante le lavorazioni in quota impedire la caduta di utensili dall'alto assicurandoli all'operatore e/o custodendoli all'interno di apposite guaine. Predisporre adeguate schermature dell'area di lavoro atte a proteggere terzi dalla eventuale proiezione di materiali e/o schizzi. L'area sottostante ai lavori dev'essere interdetta oppure realizzare idonea protezione contro la caduta di materiali dall'alto. Nel caso di lavori sotto tensione, l'operatore preposto ai lavori deve preventivamente individuare e delimitare la zona di lavoro, nonché apporre un cartello monitore, sezionando le parti attive e mettendo in sicurezza tutte le parti che possono interferire con la zona di lavoro (rendendo inaccessibili i dispositivi di sezionamento, verificando l'assenza di tensione, mettendo in corto circuito e a terra la parte sezionata).
Sicurezza dei luoghi di lavoro	Accertare la presenza ed il corretto funzionamento di dispositivo "salvavita" posto a difesa degli operatori da eventuali contatti accidentali con parti in tensione.	Pedane o tappeti isolanti. Le scale doppie non devono superare i 5 metri di altezza; verificare preventivamente l'efficienza del dispositivo che contiene l'apertura della scala. Il preposto ai lavori deve informare gli operatori sulle precauzioni e misure di sicurezza da porre in essere, nonché verificare l'esecuzione dei lavori in tensione. Prima dell'esecuzione dei lavori verificare l'efficienza dei mezzi di protezione e delle attrezzature, la corretta posizione di intervento dell'addetto ai lavori, l'assenza di parti attive con pericolo di contatto accidentale. Nei lavori cosiddetti a contatto, ovvero lavori in tensione nel corso dei quali l'operatore, opportunamente protetto, può entrare nella zona di guardia con parti del proprio corpo, è necessario circoscrivere al massimo la zona di intervento; isolare e proteggere le parti a diverso potenziale per scongiurare la formazione di archi per corto circuito; fissare le parti mobili di elementi attivi che si sono staccati. Per garantirsi l'accesso alla zona di lavoro in elevato è obbligatorio adoperare idonea opera provvisoria (ponte a sbalzo, ponteggio,

PUNTI CRITICI	MISURE PREVENTIVE E PROTETTIVE IN DOTAZIONE DELL'OPERA	MISURE PREVENTIVE E PROTETTIVE AUSILIARIE
		ecc...). Accertarsi che i ponti siano correttamente allestiti ed utilizzati; in presenza di dislivelli superiori ai 2 metri, per l'esistenza di aperture, procedere all'applicazione di parapetti regolamentari. Accertarsi che le attrezzature impiegate siano dotate di impugnature isolanti.

Scheda II-1
Misure preventive e protettive in dotazione dell'opera ed ausiliarie

Tipologia dei lavori	
Impianto elettrico - Reti di distribuzione e terminali	
Tipo di intervento	Rischi individuati
sostituzione	Elettrocuzione. Caduta dall'alto.

PUNTI CRITICI	MISURE PREVENTIVE E PROTETTIVE IN DOTAZIONE DELL'OPERA	MISURE PREVENTIVE E PROTETTIVE AUSILIARIE
Accessi ai luoghi di lavoro	Non sono previste misure preventive e/o protettive.	Impiegare unicamente scale portatili semplici e/o doppie conformi alle caratteristiche indicate dalla norma vigente e solo nei casi previsti dalla stessa. Per garantirsi l'accesso alla zona di lavoro in elevato è obbligatorio adoperare idonea opera provvisoria (ponte a sbalzo, ponteggio, ecc...).
Approvvigionamento e movimentazione attrezzature	Utilizzare l'ascensore esistente nel rispetto e nei limiti delle norme specifiche.	Adottare misure di protezione individuale per lavori temporanei in quota, conformemente a quanto indicato dalla normativa vigente in materia e dando sempre priorità all'adozione di idonee misure di protezione collettiva.
Approvvigionamento e	Utilizzare l'ascensore esistente nel rispetto e nei limiti delle norme	Fornire scale semplici con pioli incastrati o saldati ai montanti e dotati di estremità antisdrucchiolevoli. Accertarsi che le attrezzature adoperate ed il loro utilizzo rispondano ai requisiti di cui alla normativa vigente. Consultare la scheda tecnica ed i manuali d'uso e manutenzione delle attrezzature utilizzate. Impedire la movimentazione dei ponti quando su di essi si trovano lavoratori o sovraccarichi. Impedire il deposito sopra le opere provvisorie, eccezion fatta per le attrezzature temporaneamente impiegate per lo svolgimento del lavoro.
Approvvigionamento e	Utilizzare l'ascensore esistente nel rispetto e nei limiti delle norme	Nella movimentazione dei carichi a mano rispettare

PUNTI CRITICI	MISURE PREVENTIVE E PROTETTIVE IN DOTAZIONE DELL'OPERA	MISURE PREVENTIVE E PROTETTIVE AUSILIARIE
movimentazione materiali	specifiche.	scrupolosamente le indicazioni previste dalla norma di riferimento. Consultare, una volta acquisita, la scheda tecnica dei prodotti utilizzati. Impedire il deposito sopra le opere provvisoriale, eccezion fatta per il materiale temporaneamente impiegato per lo svolgimento del lavoro.
DPI	Non sono previste misure preventive e/o protettive.	Per lavori in elevato (> 2 metri), utilizzare sistema anticaduta e guanti isolanti. Utilizzare i DPI conformemente a quanto disposto dalla normativa vigente.
Igiene sul lavoro	Illuminare e ventilare adeguatamente l'ambiente di lavoro secondo le direttive impartite dalla normativa vigente.	Riferirsi scrupolosamente alle misure di sicurezza riportate nelle schede tecniche dei prodotti impiegati. Ove possibile areare ed illuminare adeguatamente il luogo di lavoro impiegando sistemi portatili idonei e sicuri. Proteggere i lavoratori dalla presenza di agenti nocivi.
Impianti di alimentazione e di scarico	Per le lavorazioni di breve durata è consentito allacciarsi all'impianto elettrico domestico esistente. Prima di procedere alla manutenzione dei dispositivi elettrici, quando non sia possibile isolarli, accertarsi che l'impianto di alimentazione esistente sia dotato di apposito sistema "salvavita". Prima dell'intervento, scollegare la corrente elettrica inibendone il riavvio da parte di terzi.	PROTEZIONI INTEGRATIVE PER I LUOGHI CONDUTTORI RISTRETTI. A) contatti diretti: anche per quanto concerne gli impianti e le apparecchiature alimentate con il sistema SELV, verificare la presenza di una protezione in modo che la parte in tensione, anche se inferiore a 25V c.a., risulti protetta al dito di prova o con isolamento ad una prova di 500v per un minuto; non sono ammessi sistemi di protezione di tipo parziale, quali l'allontanamento, ecc.... B) contatti indiretti: i dispositivi elettrici mobili e trasportabili possono essere alimentati unicamente con sistemi a bassissima tensione di sicurezza (SELV), o con separazione elettrica tramite trasformatore di isolamento per ogni apparecchio, con sorgenti di alimentazione situati all'esterno del luogo conduttore ristretto, eccezion fatta per le sorgenti non alimentate da rete, come ad esempio i gruppi elettrogeni; le lampade portatili devono essere alimentate solo da circuito SELV.

PUNTI CRITICI	MISURE PREVENTIVE E PROTETTIVE IN DOTAZIONE DELL'OPERA	MISURE PREVENTIVE E PROTETTIVE AUSILIARIE
Interferenze e protezioni terzi	Vietare accessi esistenti alla zona interessata dai lavori. Per l'intera durata dei lavori su parti attive, vietare l'accesso al quadro elettrico generale.	Durante le lavorazioni in quota impedire la caduta di utensili dall'alto assicurandoli all'operatore e/o custodendoli all'interno di apposite guaine. Predisporre adeguate schermature dell'area di lavoro atte a proteggere terzi dalla eventuale proiezione di materiali e/o schizzi. L'area sottostante ai lavori dev'essere interdetta oppure realizzare idonea protezione contro la caduta di materiali dall'alto. Nel caso di lavori sotto tensione, l'operatore preposto ai lavori deve preventivamente individuare e delimitare la zona di lavoro, nonché apporre un cartello monitore, sezionando le parti attive e mettendo in sicurezza tutte le parti che possono interferire con la zona di lavoro (rendendo inaccessibili i dispositivi di sezionamento, verificando l'assenza di tensione, mettendo in corto circuito e a terra la parte sezionata).
Sicurezza dei luoghi di lavoro	Accertare la presenza ed il corretto funzionamento di dispositivo "salvavita" posto a difesa degli operatori da eventuali contatti accidentali con parti in tensione.	Pedane o tappeti isolanti. Le scale doppie non devono superare i 5 metri di altezza; verificare preventivamente l'efficienza del dispositivo che contiene l'apertura della scala. Il preposto ai lavori deve informare gli operatori sulle precauzioni e misure di sicurezza da porre in essere, nonché verificare l'esecuzione dei lavori in tensione. Prima dell'esecuzione dei lavori verificare l'efficienza dei mezzi di protezione e delle attrezzature, la corretta posizione di intervento dell'addetto ai lavori, l'assenza di parti attive con pericolo di contatto accidentale. Nei lavori cosiddetti a contatto, ovvero lavori in tensione nel corso dei quali l'operatore, opportunamente protetto, può entrare nella zona di guardia con parti del proprio corpo, è necessario circoscrivere al massimo la zona di intervento; isolare e proteggere le parti a diverso potenziale per scongiurare la formazione di archi per corto circuito; fissare le parti mobili di elementi attivi che si sono staccati. Per garantirsi l'accesso alla zona di lavoro in elevato è obbligatorio adoperare idonea opera provvisoria (ponte a sbalzo, ponteggio,

PUNTI CRITICI	MISURE PREVENTIVE E PROTETTIVE IN DOTAZIONE DELL'OPERA	MISURE PREVENTIVE E PROTETTIVE AUSILIARIE
		<p>ecc...).</p> <p>Accertarsi che i ponti siano correttamente allestiti ed utilizzati; in presenza di dislivelli superiori ai 2 metri, per l'esistenza di aperture, procedere all'applicazione di parapetti regolamentari.</p> <p>Accertarsi che le attrezzature impiegate siano dotate di impugnature isolanti.</p>

Scheda II-1
Misure preventive e protettive in dotazione dell'opera ed ausiliarie

Tipologia dei lavori	
Impianto rilevazione incendio - Allacciamenti	
Tipo di intervento	Rischi individuati
controlli	Elettrocuzione. Caduta dall'alto.

PUNTI CRITICI	MISURE PREVENTIVE E PROTETTIVE IN DOTAZIONE DELL'OPERA	MISURE PREVENTIVE E PROTETTIVE AUSILIARIE
Accessi ai luoghi di lavoro	Rimuovere temporaneamente il controsoffitto per garantirsi l'accesso alla zona di lavoro.	Adottare misure di protezione individuale per lavori temporanei in quota, conformemente a quanto indicato dalla normativa vigente in materia e dando sempre priorità all'adozione di idonee misure di protezione collettiva.
Approvvigionamento e movimentazione attrezzature	Utilizzare l'ascensore esistente nel rispetto e nei limiti delle norme specifiche.	Fornire scale semplici con pioli incastrati o saldati ai montanti e dotati di estremità antisdrucchiolevoli. Accertarsi che le attrezzature adoperate ed il loro utilizzo rispondano ai requisiti di cui alla normativa vigente. Consultare la scheda tecnica ed i manuali d'uso e manutenzione delle attrezzature utilizzate. Impedire la movimentazione dei ponti quando su di essi si trovano lavoratori o sovraccarichi. Impedire il deposito sopra le opere provvisorie, eccezion fatta per le attrezzature temporaneamente impiegate per lo svolgimento del lavoro.
Approvvigionamento e movimentazione materiali	Utilizzare l'ascensore esistente nel rispetto e nei limiti delle norme specifiche.	Nella movimentazione dei carichi a mano rispettare scrupolosamente le indicazioni previste dalla norma di riferimento. Consultare, una volta acquisita, la scheda tecnica dei prodotti utilizzati. Impedire il deposito sopra le opere provvisorie, eccezion fatta per il materiale temporaneamente impiegato per lo svolgimento del lavoro.

PUNTI CRITICI	MISURE PREVENTIVE E PROTETTIVE IN DOTAZIONE DELL'OPERA	MISURE PREVENTIVE E PROTETTIVE AUSILIARIE
DPI	Non sono previste misure preventive e/o protettive.	Per lavori in elevato (> 2 metri), utilizzare sistema anticaduta e guanti isolanti. Utilizzare i DPI conformemente a quanto disposto dalla normativa vigente.
Igiene sul lavoro	Illuminare e ventilare adeguatamente l'ambiente di lavoro secondo le direttive impartite dalla normativa vigente.	Riferirsi scrupolosamente alle misure di sicurezza riportate nelle schede tecniche dei prodotti impiegati. Ove possibile areare ed illuminare adeguatamente il luogo di lavoro impiegando sistemi portatili idonei e sicuri. Proteggere i lavoratori dalla presenza di agenti nocivi.
Impianti di alimentazione e di scarico	Per le lavorazioni di breve durata è consentito allacciarsi all'impianto elettrico domestico esistente. Prima di procedere alla manutenzione dei dispositivi elettrici, quando non sia possibile isolarli, accertarsi che l'impianto di alimentazione esistente sia dotato di apposito sistema "salvavita". Prima dell'intervento, scollegare la corrente elettrica inibendone il riavvio da parte di terzi.	Utilizzare prolunghe con grado di protezione IP 67. E' possibile utilizzare le prese CEE, ovvero le prese domestiche, presenti all'interno del luogo di lavoro, solo per lavori di breve entità. Adoperare macchinari ed apparecchiature elettriche conformi ai requisiti stabiliti dalla normativa vigente in materia. Accertarsi della messa fuori tensione dell'impianto elettrico, impedendo il riavvio da parte di terzi con segnalazione e/o blocchi degli interruttori a monte dell'intervento.
Interferenze e protezioni terzi	Vietare accessi esistenti alla zona interessata dai lavori. Per l'intera durata dei lavori su parti attive, vietare l'accesso al quadro elettrico generale.	Delimitare e segnalare con idonea cartellonistica l'area di intervento. Nei lavori in quota, impedire la caduta accidentale di utensili assicurandoli all'operatore e/o custodendoli all'interno di apposite guaine. Predisporre adeguate schermature dell'area di lavoro atte a proteggere terzi dalla eventuale proiezione di schizzi e/o materiali. Vietare l'accesso all'area sottostante i lavori ovvero predisporre sistema di protezione contro la caduta di materiali dall'alto.
Sicurezza dei luoghi di lavoro	Accertare la presenza ed il corretto funzionamento di dispositivo "salvavita" posto a difesa degli operatori da eventuali contatti accidentali con parti in tensione.	Pedane o tappeti isolanti. Le scale doppie non devono superare i 5 metri di altezza; verificare preventivamente l'efficienza del dispositivo che contiene l'apertura della scala. Il preposto ai lavori deve informare gli operatori sulle precauzioni

PUNTI CRITICI	MISURE PREVENTIVE E PROTETTIVE IN DOTAZIONE DELL'OPERA	MISURE PREVENTIVE E PROTETTIVE AUSILIARIE
		<p>e misure di sicurezza da porre in essere, nonché verificare l'esecuzione dei lavori in tensione.</p> <p>Prima dell'esecuzione dei lavori verificare l'efficienza dei mezzi di protezione e delle attrezzature, la corretta posizione di intervento dell'addetto ai lavori, l'assenza di parti attive con pericolo di contatto accidentale.</p> <p>Nei lavori cosiddetti a contatto, ovvero lavori in tensione nel corso dei quali l'operatore, opportunamente protetto, può entrare nella zona di guardia con parti del proprio corpo, è necessario circoscrivere al massimo la zona di intervento; isolare e proteggere le parti a diverso potenziale per scongiurare la formazione di archi per corto circuito; fissare le parti mobili di elementi attivi che si sono staccati.</p> <p>Per garantirsi l'accesso alla zona di lavoro in elevato è obbligatorio adoperare idonea opera provvisoria (ponte a sbalzo, ponteggio, ecc...).</p> <p>Accertarsi che i ponti siano correttamente allestiti ed utilizzati; in presenza di dislivelli superiori ai 2 metri, per l'esistenza di aperture, procedere all'applicazione di parapetti regolamentari.</p> <p>Accertarsi che le attrezzature impiegate siano dotate di impugnature isolanti.</p>

Scheda II-1
Misure preventive e protettive in dotazione dell'opera ed ausiliarie

Tipologia dei lavori	
Impianto rilevazione incendio - Allarmi	
Tipo di intervento	Rischi individuati
prova di funzionamento	Elettrocuzione.

PUNTI CRITICI	MISURE PREVENTIVE E PROTETTIVE IN DOTAZIONE DELL'OPERA	MISURE PREVENTIVE E PROTETTIVE AUSILIARIE
Accessi ai luoghi di lavoro	Rimuovere temporaneamente il controsoffitto per garantirsi l'accesso alla zona di lavoro.	Impiegare unicamente scale portatili semplici e/o doppie conformi alle caratteristiche indicate dalla norma vigente e solo nei casi previsti dalla stessa. Per garantirsi l'accesso alla zona di lavoro in elevato è obbligatorio adoperare idonea opera provvisoria (ponte a sbalzo, ponteggio, ecc...).
Approvvigionamento e movimentazione attrezzature	Utilizzare l'ascensore esistente nel rispetto e nei limiti delle norme specifiche.	Adottare misure di protezione individuale per lavori temporanei in quota, conformemente a quanto indicato dalla normativa vigente in materia e dando sempre priorità all'adozione di idonee misure di protezione collettiva.
Approvvigionamento e movimentazione materiali	Utilizzare l'ascensore esistente nel rispetto e nei limiti delle norme specifiche.	Fornire scale semplici con pioli incastrati o saldati ai montanti e dotati di estremità antisdrucchiolevoli. Accertarsi che le attrezzature adoperate ed il loro utilizzo rispondano ai requisiti di cui alla normativa vigente. Consultare la scheda tecnica ed i manuali d'uso e manutenzione delle attrezzature utilizzate. Impedire la movimentazione dei ponti quando su di essi si trovano lavoratori o sovraccarichi. Impedire il deposito sopra le opere provvisorie, eccezion fatta per le attrezzature temporaneamente impiegate per lo svolgimento del lavoro.
		Nella movimentazione dei carichi a mano rispettare scrupolosamente le indicazioni previste dalla norma di riferimento.

PUNTI CRITICI	MISURE PREVENTIVE E PROTETTIVE IN DOTAZIONE DELL'OPERA	MISURE PREVENTIVE E PROTETTIVE AUSILIARIE
		Consultare, una volta acquisita, la scheda tecnica dei prodotti utilizzati. Impedire il deposito sopra le opere provvisoriale, eccezion fatta per il materiale temporaneamente impiegato per lo svolgimento del lavoro.
DPI	Non sono previste misure preventive e/o protettive.	Per lavori in elevato (> 2 metri), utilizzare sistema anticaduta e guanti isolanti. Utilizzare i DPI conformemente a quanto disposto dalla normativa vigente.
Igiene sul lavoro	Illuminare e ventilare adeguatamente l'ambiente di lavoro secondo le direttive impartite dalla normativa vigente.	Riferirsi scrupolosamente alle misure di sicurezza riportate nelle schede tecniche dei prodotti impiegati. Ove possibile areare ed illuminare adeguatamente il luogo di lavoro impiegando sistemi portatili idonei e sicuri. Proteggere i lavoratori dalla presenza di agenti nocivi.
Impianti di alimentazione e di scarico	Per le lavorazioni di breve durata è consentito allacciarsi all'impianto elettrico domestico esistente.	Utilizzare prolunghe con grado di protezione IP 67. E' possibile utilizzare le prese CEE, ovvero le prese domestiche, presenti all'interno del luogo di lavoro, solo per lavori di breve entità. Adoperare macchinari ed apparecchiature elettriche conformi ai requisiti stabiliti dalla normativa vigente in materia. Accertarsi della messa fuori tensione dell'impianto elettrico, impedendo il riavvio da parte di terzi con segnalazione e/o blocchi degli interruttori a monte dell'intervento.
Interferenze e protezioni terzi	Vietare accessi esistenti alla zona interessata dai lavori. Per l'intera durata dei lavori su parti attive, vietare l'accesso al quadro elettrico generale.	Delimitare e segnalare con idonea cartellonistica l'area di intervento. Nei lavori in quota, impedire la caduta accidentale di utensili assicurandoli all'operatore e/o custodendoli all'interno di apposite guaine. Predisporre adeguate schermature dell'area di lavoro atte a proteggere terzi dalla eventuale proiezione di schizzi e/o materiali. Vietare l'accesso all'area sottostante i lavori ovvero predisporre sistema di protezione contro la caduta di materiali dall'alto.

PUNTI CRITICI	MISURE PREVENTIVE E PROTETTIVE IN DOTAZIONE DELL'OPERA	MISURE PREVENTIVE E PROTETTIVE AUSILIARIE
Sicurezza dei luoghi di lavoro	Accertare la presenza ed il corretto funzionamento di dispositivo "salvavita" posto a difesa degli operatori da eventuali contatti accidentali con parti in tensione.	<p>Accertarsi che i ponti siano correttamente allestiti ed utilizzati; in presenza di dislivelli superiori ai 2 metri, per l'esistenza di aperture, procedere all'applicazione di parapetti regolamentari. Le scale doppie non devono superare i 5 metri di altezza; verificare preventivamente l'efficienza del dispositivo che contiene l'apertura della scala.</p> <p>Il preposto ai lavori deve informare gli operatori sulle precauzioni e misure di sicurezza da porre in essere.</p> <p>I lavori in tensione devono anch'essi essere eseguiti sotto il controllo del preposto.</p> <p>Prima dell'esecuzione dei lavori accertarsi dell'efficienza delle attrezzature e dei mezzi di protezione, dell'adeguata posizione di intervento dell'addetto ai lavori, dell'assenza di parti attive con pericolo di contatto accidentale.</p> <p>Nei lavori cosiddetti a contatto, ovvero lavori in tensione nel corso dei quali l'operatore, opportunamente protetto, può entrare nella zona di guardia con parti del proprio corpo, è necessario circoscrivere al massimo la zona di intervento; isolare e proteggere le parti a diverso potenziale per scongiurare la formazione di archi per corto circuito; fissare le parti mobili di elementi attivi che si sono staccati.</p> <p>Per garantirsi l'accesso alla zona di lavoro in elevato è obbligatorio adoperare idonea opera provvisoria (ponte a sbalzo, ponteggio, ecc...).</p> <p>Accertarsi che i ponti siano correttamente allestiti ed utilizzati; in presenza di dislivelli superiori ai 2 metri, per l'esistenza di aperture, procedere all'applicazione di parapetti regolamentari. Allontanare i materiali infiammabili durante l'uso della fiamma.</p> <p>Accertarsi che le attrezzature impiegate siano dotate di impugnature isolanti.</p>

Scheda II-1
Misure preventive e protettive in dotazione dell'opera ed ausiliarie

Tipologia dei lavori	
Impianto rilevazione incendio - Reti di distribuzione e terminali	
Tipo di intervento	Rischi individuati
controlli	Caduta dall'alto.

PUNTI CRITICI	MISURE PREVENTIVE E PROTETTIVE IN DOTAZIONE DELL'OPERA	MISURE PREVENTIVE E PROTETTIVE AUSILIARIE
Accessi ai luoghi di lavoro	Rimuovere temporaneamente il controsoffitto per garantirsi l'accesso alla zona di lavoro.	Impiegare unicamente scale portatili semplici e/o doppie conformi alle caratteristiche indicate dalla norma vigente e solo nei casi previsti dalla stessa. Per garantirsi l'accesso alla zona di lavoro in elevato è obbligatorio adoperare idonea opera provvisoria (ponte a sbalzo, ponteggio, ecc...).
Approvvigionamento e movimentazione attrezzature	Utilizzare l'ascensore esistente nel rispetto e nei limiti delle norme specifiche.	Adottare misure di protezione individuale per lavori temporanei in quota, conformemente a quanto indicato dalla normativa vigente in materia e dando sempre priorità all'adozione di idonee misure di protezione collettiva.
Approvvigionamento e movimentazione materiali	Utilizzare l'ascensore esistente nel rispetto e nei limiti delle norme specifiche.	Fornire scale semplici con pioli incastrati o saldati ai montanti e dotati di estremità antisdrucchiolevoli. Accertarsi che le attrezzature adoperate ed il loro utilizzo rispondano ai requisiti di cui alla normativa vigente. Consultare la scheda tecnica ed i manuali d'uso e manutenzione delle attrezzature utilizzate. Impedire la movimentazione dei ponti quando su di essi si trovano lavoratori o sovraccarichi. Impedire il deposito sopra le opere provvisorie, eccezion fatta per le attrezzature temporaneamente impiegate per lo svolgimento del lavoro.
		Nella movimentazione dei carichi a mano rispettare scrupolosamente le indicazioni previste dalla norma di riferimento.

PUNTI CRITICI	MISURE PREVENTIVE E PROTETTIVE IN DOTAZIONE DELL'OPERA	MISURE PREVENTIVE E PROTETTIVE AUSILIARIE
		Consultare, una volta acquisita, la scheda tecnica dei prodotti utilizzati. Impedire il deposito sopra le opere provvisoriale, eccezion fatta per il materiale temporaneamente impiegato per lo svolgimento del lavoro.
DPI	Non sono previste misure preventive e/o protettive.	Per lavori in elevato (> 2 metri), utilizzare sistema anticaduta e guanti isolanti. Utilizzare i DPI conformemente a quanto disposto dalla normativa vigente.
Igiene sul lavoro	Illuminare e ventilare adeguatamente l'ambiente di lavoro secondo le direttive impartite dalla normativa vigente.	Riferirsi scrupolosamente alle misure di sicurezza riportate nelle schede tecniche dei prodotti impiegati. Ove possibile areare ed illuminare adeguatamente il luogo di lavoro impiegando sistemi portatili idonei e sicuri. Proteggere i lavoratori dalla presenza di agenti nocivi.
Impianti di alimentazione e di scarico	Per le lavorazioni di breve durata è consentito allacciarsi all'impianto elettrico domestico esistente.	Utilizzare prolunghe con grado di protezione IP 67. E' possibile utilizzare le prese CEE, ovvero le prese domestiche, presenti all'interno del luogo di lavoro, solo per lavori di breve entità. Adoperare macchinari ed apparecchiature elettriche conformi ai requisiti stabiliti dalla normativa vigente in materia. Accertarsi della messa fuori tensione dell'impianto elettrico, impedendo il riavvio da parte di terzi con segnalazione e/o blocchi degli interruttori a monte dell'intervento.
Interferenze e protezioni terzi	Vietare accessi esistenti alla zona interessata dai lavori. Per l'intera durata dei lavori su parti attive, vietare l'accesso al quadro elettrico generale.	Delimitare e segnalare con idonea cartellonistica l'area di intervento. Nei lavori in quota, impedire la caduta accidentale di utensili assicurandoli all'operatore e/o custodendoli all'interno di apposite guaine. Predisporre adeguate schermature dell'area di lavoro atte a proteggere terzi dalla eventuale proiezione di schizzi e/o materiali. Vietare l'accesso all'area sottostante i lavori ovvero predisporre sistema di protezione contro la caduta di materiali dall'alto.

PUNTI CRITICI	MISURE PREVENTIVE E PROTETTIVE IN DOTAZIONE DELL'OPERA	MISURE PREVENTIVE E PROTETTIVE AUSILIARIE
Sicurezza dei luoghi di lavoro	Accertare la presenza ed il corretto funzionamento di dispositivo "salvavita" posto a difesa degli operatori da eventuali contatti accidentali con parti in tensione.	<p>Accertarsi che i ponti siano correttamente allestiti ed utilizzati; in presenza di dislivelli superiori ai 2 metri, per l'esistenza di aperture, procedere all'applicazione di parapetti regolamentari. Le scale doppie non devono superare i 5 metri di altezza; verificare preventivamente l'efficienza del dispositivo che contiene l'apertura della scala.</p> <p>Il preposto ai lavori deve informare gli operatori sulle precauzioni e misure di sicurezza da porre in essere.</p> <p>I lavori in tensione devono anch'essi essere eseguiti sotto il controllo del preposto.</p> <p>Prima dell'esecuzione dei lavori accertarsi dell'efficienza delle attrezzature e dei mezzi di protezione, dell'adeguata posizione di intervento dell'addetto ai lavori, dell'assenza di parti attive con pericolo di contatto accidentale.</p> <p>Nei lavori cosiddetti a contatto, ovvero lavori in tensione nel corso dei quali l'operatore, opportunamente protetto, può entrare nella zona di guardia con parti del proprio corpo, è necessario circoscrivere al massimo la zona di intervento; isolare e proteggere le parti a diverso potenziale per scongiurare la formazione di archi per corto circuito; fissare le parti mobili di elementi attivi che si sono staccati.</p> <p>Per garantirsi l'accesso alla zona di lavoro in elevato è obbligatorio adoperare idonea opera provvisoria (ponte a sbalzo, ponteggio, ecc...).</p> <p>Accertarsi che i ponti siano correttamente allestiti ed utilizzati; in presenza di dislivelli superiori ai 2 metri, per l'esistenza di aperture, procedere all'applicazione di parapetti regolamentari. Allontanare i materiali infiammabili durante l'uso della fiamma.</p>

Scheda II-1
Misure preventive e protettive in dotazione dell'opera ed ausiliarie

Tipologia dei lavori	
Impianto rilevazione incendio - Rilevatori e trasduttori	
Tipo di intervento	Rischi individuati
controlli	Caduta dall'alto.

PUNTI CRITICI	MISURE PREVENTIVE E PROTETTIVE IN DOTAZIONE DELL'OPERA	MISURE PREVENTIVE E PROTETTIVE AUSILIARIE
Accessi ai luoghi di lavoro	Rimuovere temporaneamente il controsoffitto per garantirsi l'accesso alla zona di lavoro.	Impiegare unicamente scale portatili semplici e/o doppie conformi alle caratteristiche indicate dalla norma vigente e solo nei casi previsti dalla stessa. Per garantirsi l'accesso alla zona di lavoro in elevato è obbligatorio adoperare idonea opera provvisoria (ponte a sbalzo, ponteggio, ecc...).
Approvvigionamento e movimentazione attrezzature	Utilizzare l'ascensore esistente nel rispetto e nei limiti delle norme specifiche.	Adottare misure di protezione individuale per lavori temporanei in quota, conformemente a quanto indicato dalla normativa vigente in materia e dando sempre priorità all'adozione di idonee misure di protezione collettiva.
Approvvigionamento e movimentazione materiali	Utilizzare l'ascensore esistente nel rispetto e nei limiti delle norme specifiche.	Fornire scale semplici con pioli incastrati o saldati ai montanti e dotati di estremità antisdrucchiolevoli. Accertarsi che le attrezzature adoperate ed il loro utilizzo rispondano ai requisiti di cui alla normativa vigente. Consultare la scheda tecnica ed i manuali d'uso e manutenzione delle attrezzature utilizzate. Impedire la movimentazione dei ponti quando su di essi si trovano lavoratori o sovraccarichi. Impedire il deposito sopra le opere provvisorie, eccezion fatta per le attrezzature temporaneamente impiegate per lo svolgimento del lavoro.
		Nella movimentazione dei carichi a mano rispettare scrupolosamente le indicazioni previste dalla norma di riferimento.

PUNTI CRITICI	MISURE PREVENTIVE E PROTETTIVE IN DOTAZIONE DELL'OPERA	MISURE PREVENTIVE E PROTETTIVE AUSILIARIE
		Consultare, una volta acquisita, la scheda tecnica dei prodotti utilizzati. Impedire il deposito sopra le opere provvisionali, eccezion fatta per il materiale temporaneamente impiegato per lo svolgimento del lavoro.
DPI	Non sono previste misure preventive e/o protettive.	Per lavori in elevato (> 2 metri), utilizzare sistema anticaduta e guanti isolanti. Utilizzare i DPI conformemente a quanto disposto dalla normativa vigente.
Igiene sul lavoro	Illuminare e ventilare adeguatamente l'ambiente di lavoro secondo le direttive impartite dalla normativa vigente.	Riferirsi scrupolosamente alle misure di sicurezza riportate nelle schede tecniche dei prodotti impiegati. Ove possibile areare ed illuminare adeguatamente il luogo di lavoro impiegando sistemi portatili idonei e sicuri. Proteggere i lavoratori dalla presenza di agenti nocivi.
Impianti di alimentazione e di scarico	Per le lavorazioni di breve durata è consentito allacciarsi all'impianto elettrico domestico esistente.	Utilizzare prolunghe con grado di protezione IP 67. E' possibile utilizzare le prese CEE, ovvero le prese domestiche, presenti all'interno del luogo di lavoro, solo per lavori di breve entità. Adoperare macchinari ed apparecchiature elettriche conformi ai requisiti stabiliti dalla normativa vigente in materia. Accertarsi della messa fuori tensione dell'impianto elettrico, impedendo il riavvio da parte di terzi con segnalazione e/o blocchi degli interruttori a monte dell'intervento.
Interferenze e protezioni terzi	Vietare accessi esistenti alla zona interessata dai lavori. Per l'intera durata dei lavori su parti attive, vietare l'accesso al quadro elettrico generale.	Delimitare e segnalare con idonea cartellonistica l'area di intervento. Nei lavori in quota, impedire la caduta accidentale di utensili assicurandoli all'operatore e/o custodendoli all'interno di apposite guaine. Predisporre adeguate schermature dell'area di lavoro atte a proteggere terzi dalla eventuale proiezione di schizzi e/o materiali. Vietare l'accesso all'area sottostante i lavori ovvero predisporre sistema di protezione contro la caduta di materiali dall'alto.

PUNTI CRITICI	MISURE PREVENTIVE E PROTETTIVE IN DOTAZIONE DELL'OPERA	MISURE PREVENTIVE E PROTETTIVE AUSILIARIE
Sicurezza dei luoghi di lavoro	Accertare la presenza ed il corretto funzionamento di dispositivo "salvavita" posto a difesa degli operatori da eventuali contatti accidentali con parti in tensione.	Accertarsi che i ponti siano correttamente allestiti ed utilizzati; in presenza di dislivelli superiori ai 2 metri, per l'esistenza di aperture, procedere all'applicazione di parapetti regolamentari. Le scale doppie non devono superare i 5 metri di altezza. Constatare il corretto funzionamento del dispositivo che limita l'apertura della scala

Scheda II-1
Misure preventive e protettive in dotazione dell'opera ed ausiliarie

Tipologia dei lavori	
Infissi - Guarnizioni	
Tipo di intervento	Rischi individuati
sostituzione regoletti, mastice a stucco, siliconico, mastice bitumoso, neoprene	Contatto con sostanze pericolose.

PUNTI CRITICI	MISURE PREVENTIVE E PROTETTIVE IN DOTAZIONE DELL'OPERA	MISURE PREVENTIVE E PROTETTIVE AUSILIARIE
Accessi ai luoghi di lavoro	Non sono previste misure preventive e/o protettive.	<p>Impiegare unicamente scale portatili semplici e/o doppie conformi alle caratteristiche indicate dalla norma vigente e solo nei casi previsti dalla stessa.</p> <p>Per garantirsi l'accesso alla zona di lavoro in elevato è obbligatorio adoperare idonea opera provvisoria (ponte a sbalzo, ponteggio, ecc...).</p> <p>Adottare misure di protezione individuale per lavori temporanei in quota, conformemente a quanto indicato dalla normativa vigente in materia e dando sempre priorità all'adozione di idonee misure di protezione collettiva.</p> <p>Per l'accesso al luogo di lavoro in elevato utilizzare le funi verificandone le caratteristiche ed utilizzandole nel rispetto di quanto previsto dalla norma di riferimento.</p> <p>L'accesso al luogo di lavoro temporaneo in quota avviene comunque tramite sistema di sollevamento adeguato conforme alle prescrizioni dettate dalla norma vigente.</p>
Approvvigionamento e movimentazione attrezzature	Utilizzare l'ascensore esistente nel rispetto e nei limiti delle norme specifiche.	<p>Accertarsi che le caratteristiche delle attrezzature da lavoro impiegate rispondano ai requisiti previsti dalla normativa vigente.</p> <p>Accertarsi che l'uso delle attrezzature da lavoro risponda alle disposizioni dettate dalla normativa vigente.</p> <p>Consultare la scheda tecnica ed i manuali d'uso e manutenzione delle attrezzature utilizzate.</p> <p>Impedire la movimentazione dei ponti quando su di essi si trovano</p>

PUNTI CRITICI	MISURE PREVENTIVE E PROTETTIVE IN DOTAZIONE DELL'OPERA	MISURE PREVENTIVE E PROTETTIVE AUSILIARIE
		<p>lavoratori o sovraccarichi.</p> <p>Impedire il deposito sopra le opere provvisoriale, eccezion fatta per le attrezzature temporaneamente impiegate per lo svolgimento del lavoro.</p> <p>Adoperare le attrezzature di lavoro semoventi e/o mobili nel rispetto di quanto prescritto dalla norma di riferimento.</p>
Approvvigionamento e movimentazione materiali	Utilizzare l'ascensore esistente nel rispetto e nei limiti delle norme specifiche.	<p>In base alla tipologia specifica del rifiuto conferire i materiali di risulta a discarica autorizzata.</p> <p>Utilizzare attrezzature per movimentazione carichi con caratteristiche conformi alla norma vigente in materia.</p> <p>Nella movimentazione dei carichi a mano rispettare scrupolosamente le indicazioni previste dalla norma di riferimento.</p> <p>Consultare, una volta acquisita, la scheda tecnica dei prodotti utilizzati.</p> <p>Impedire il deposito sopra le opere provvisoriale, eccezion fatta per il materiale temporaneamente impiegato per lo svolgimento del lavoro.</p> <p>La movimentazione dei carichi deve avvenire impiegando apposite attrezzature in modo conforme.</p>
DPI	Non sono previste misure preventive e/o protettive.	<p>Per i lavori in elevato (> 2 metri), utilizzare sistema anticaduta e guanti.</p> <p>Utilizzare i DPI conformemente a quanto disposto dalla normativa vigente.</p>
Igiene sul lavoro	Illuminare e ventilare adeguatamente l'ambiente di lavoro secondo le direttive impartite dalla normativa vigente.	<p>Riferirsi scrupolosamente alle misure di sicurezza riportate nelle schede tecniche dei prodotti impiegati.</p> <p>Ove possibile areare ed illuminare adeguatamente il luogo di lavoro impiegando sistemi portatili idonei e sicuri.</p> <p>Proteggere i lavoratori dalla presenza di agenti nocivi.</p>
Impianti di alimentazione e di scarico	Per le lavorazioni di breve durata è consentito allacciarsi all'impianto elettrico domestico esistente.	<p>Utilizzare prolunghes con grado di protezione IP 67.</p> <p>E' possibile utilizzare le prese CEE, ovvero le prese domestiche, presenti all'interno del luogo di lavoro, solo per lavori di breve entità.</p>

PUNTI CRITICI	MISURE PREVENTIVE E PROTETTIVE IN DOTAZIONE DELL'OPERA	MISURE PREVENTIVE E PROTETTIVE AUSILIARIE
		Adoperare macchinari ed apparecchiature elettriche conformi ai requisiti stabiliti dalla normativa vigente in materia.
Interferenze e protezioni terzi	Vietare accessi esistenti alla zona interessata dai lavori.	<p>Proteggere, con idonee barriere anti-caduta, qualsiasi tipo di apertura sul vuoto.</p> <p>Disporre idonea segnaletica dopo aver delimitato la zona di intervento.</p> <p>Durante le lavorazioni in quota impedire la caduta di utensili dall'alto assicurandoli all'operatore e/o custodendoli all'interno di apposite guaine.</p> <p>Predisporre adeguate schermature dell'area di lavoro atte a proteggere terzi dalla eventuale proiezione di materiali e/o schizzi.</p> <p>L'area sottostante ai lavori dev'essere interdetta oppure realizzare idonea protezione contro la caduta di materiali dall'alto.</p>
Sicurezza dei luoghi di lavoro	<p>In caso di finestre smontabili, rimuovere le ante in condizioni di sicurezza eseguendo la manutenzione in luogo sicuro.</p> <p>Prima di lavorare sul telaio fisso, chiudere e bloccare i serramenti esterni esistenti.</p>	<p>Utilizzare adeguate barriere temporanee e idonei DPI anticaduta, quando si opera sui telai fissi delle finestre.</p> <p>Per garantirsi l'accesso alla zona di lavoro in elevato è obbligatorio adoperare idonea opera provvisoria (ponte a sbalzo, ponteggio, ecc...).</p> <p>Accertarsi che i ponti siano correttamente allestiti ed utilizzati; in presenza di dislivelli superiori ai 2 metri, per l'esistenza di aperture, procedere all'applicazione di parapetti regolamentari.</p> <p>Controllare la planarità dello strumento di lavoro impiegato e la consistenza del terreno su cui è poggiato per evitare possibili ribaltamenti.</p> <p>Le scale doppie non devono superare i 5 metri di altezza; verificare preventivamente l'efficienza del dispositivo che contiene l'apertura della scala.</p>

Scheda II-1
Misure preventive e protettive in dotazione dell'opera ed ausiliarie

Tipologia dei lavori	
Infissi - Vetri	
Tipo di intervento	Rischi individuati
sostituzione (cristallo float, cristallo stratificato, vetro camera)	

PUNTI CRITICI	MISURE PREVENTIVE E PROTETTIVE IN DOTAZIONE DELL'OPERA	MISURE PREVENTIVE E PROTETTIVE AUSILIARIE
Accessi ai luoghi di lavoro	Non sono previste misure preventive e/o protettive.	Non sono previste misure preventive e/o protettive.
Approvvigionamento e movimentazione attrezzature	Utilizzare l'ascensore esistente nel rispetto e nei limiti delle norme specifiche.	Accertarsi che le caratteristiche delle attrezzature da lavoro impiegate rispondano ai requisiti previsti dalla normativa vigente. Accertarsi che l'uso delle attrezzature da lavoro risponda alle disposizioni dettate dalla normativa vigente. Consultare la scheda tecnica ed i manuali d'uso e manutenzione delle attrezzature utilizzate.
Approvvigionamento e movimentazione materiali	Utilizzare l'ascensore esistente nel rispetto e nei limiti delle norme specifiche.	In base alla tipologia specifica del rifiuto conferire i materiali di risulta a discarica autorizzata. Nella movimentazione dei carichi a mano rispettare scrupolosamente le indicazioni previste dalla norma di riferimento. Consultare, una volta acquisita, la scheda tecnica dei prodotti utilizzati. Movimentare i materiali utilizzando le apposite attrezzature in modo conforme. Utilizzare attrezzature per movimentazione carichi con caratteristiche conformi alla norma vigente in materia.
DPI	Non sono previste misure preventive e/o protettive.	Utilizzare scarpe di sicurezza e guanti. Utilizzare i DPI conformemente a quanto disposto dalla normativa vigente.
Igiene sul lavoro	Illuminare e ventilare adeguatamente l'ambiente di lavoro	Riferirsi scrupolosamente alle misure di sicurezza riportate nelle

PUNTI CRITICI	MISURE PREVENTIVE E PROTETTIVE IN DOTAZIONE DELL'OPERA	MISURE PREVENTIVE E PROTETTIVE AUSILIARIE
	secondo le direttive impartite dalla normativa vigente.	schede tecniche dei prodotti impiegati. Ove possibile areare ed illuminare adeguatamente il luogo di lavoro impiegando sistemi portatili idonei e sicuri. Proteggere i lavoratori dalla presenza di agenti nocivi.
Impianti di alimentazione e di scarico	Per le lavorazioni di breve durata è consentito allacciarsi all'impianto elettrico domestico esistente.	Utilizzare prolunghe con grado di protezione IP 67. E' possibile utilizzare le prese CEE, ovvero le prese domestiche, presenti all'interno del luogo di lavoro, solo per lavori di breve entità. Adoperare macchinari ed apparecchiature elettriche conformi ai requisiti stabiliti dalla normativa vigente in materia.
Interferenze e protezioni terzi	Vietare accessi esistenti alla zona interessata dai lavori.	Delimitare e segnalare con idonea cartellonistica l'area di intervento. Predisporre adeguate schermature dell'area di lavoro atte a proteggere terzi dalla eventuale proiezione di schizzi e/o materiali.
Sicurezza dei luoghi di lavoro	In caso di finestre smontabili, rimuovere le ante in condizioni di sicurezza.	Per la movimentazione del vetro, utilizzare le dovute accortezze evitando contatti accidentali degli operatori con parti taglienti.

Scheda II-1
Misure preventive e protettive in dotazione dell'opera ed ausiliarie

Tipologia dei lavori	
Muratura esterna - Intonaco esterno	
Tipo di intervento	Rischi individuati
controllo a vista	

PUNTI CRITICI	MISURE PREVENTIVE E PROTETTIVE IN DOTAZIONE DELL'OPERA	MISURE PREVENTIVE E PROTETTIVE AUSILIARIE
Accessi ai luoghi di lavoro	Non sono previste misure preventive e/o protettive.	<p>Impiegare unicamente scale portatili semplici e/o doppie conformi alle caratteristiche indicate dalla norma vigente e solo nei casi previsti dalla stessa.</p> <p>Per garantirsi l'accesso alla zona di lavoro in elevato è obbligatorio adoperare idonea opera provvisoria (ponte a sbalzo, ponteggio, ecc...).</p> <p>Adottare misure di protezione individuale per lavori temporanei in quota, conformemente a quanto indicato dalla normativa vigente in materia e dando sempre priorità all'adozione di idonee misure di protezione collettiva.</p> <p>L'accesso al luogo di lavoro temporaneo in quota avviene comunque tramite sistema di sollevamento adeguato conforme alle prescrizioni dettate dalla norma vigente.</p>
Approvvigionamento e movimentazione attrezzature	Non sono previste misure preventive e/o protettive.	<p>Accertarsi che le caratteristiche delle attrezzature da lavoro impiegate rispondano ai requisiti previsti dalla normativa vigente.</p> <p>Accertarsi che l'uso delle attrezzature da lavoro risponda alle disposizioni dettate dalla normativa vigente.</p> <p>Consultare la scheda tecnica ed i manuali d'uso e manutenzione delle attrezzature utilizzate.</p> <p>Impedire la movimentazione dei ponti quando su di essi si trovano lavoratori o sovraccarichi.</p> <p>Impedire il deposito sopra le opere provvisorie, eccezion fatta per le attrezzature temporaneamente impiegate per lo</p>

PUNTI CRITICI	MISURE PREVENTIVE E PROTETTIVE IN DOTAZIONE DELL'OPERA	MISURE PREVENTIVE E PROTETTIVE AUSILIARIE
		svolgimento del lavoro. Adoperare le attrezzature di lavoro semoventi e/o mobili nel rispetto di quanto prescritto dalla norma di riferimento.
Approvvigionamento e movimentazione materiali	Non sono previste misure preventive e/o protettive.	Non sono previste misure preventive e/o protettive.
DPI	Non sono previste misure preventive e/o protettive.	Adoperare sistema anticaduta. Utilizzare i DPI conformemente a quanto disposto dalla normativa vigente.
Igiene sul lavoro	Non sono previste misure preventive e/o protettive.	Tutelare i lavoratori dalla presenza di agenti nocivi. Nei luoghi di lavoro all'aperto osservare scrupolosamente le prescrizioni imposte dalla normativa vigente ed indispensabili al mantenimento delle idonee condizioni lavorative, anche dal punto di vista igienico-sanitario.
Impianti di alimentazione e di scarico	Non sono previste misure preventive e/o protettive.	Non sono previste misure preventive e/o protettive.
Interferenze e protezioni terzi	Vietare accessi esistenti alla zona interessata dai lavori.	Proteggere, con idonee barriere anti-caduta, qualsiasi tipo di apertura sul vuoto. Disporre idonea segnaletica dopo aver delimitato la zona di intervento. Impedire l'avvicinamento al mezzo in funzione. Durante le lavorazioni in quota impedire la caduta di utensili dall'alto assicurandoli all'operatore e/o custodendoli all'interno di apposite guaine. Segnalare e delimitare la zona di lavoro come previsto dal Codice della Strada (direzione obbligatoria e con segnaletici, transenne, segnalazione di lavori in corso, ecc...).
Sicurezza dei luoghi di lavoro	Non sono previste misure preventive e/o protettive.	Per garantirsi l'accesso alla zona di lavoro in elevato è obbligatorio adoperare idonea opera provvisoria (ponte a sbalzo, ponteggio, ecc...). Accertarsi che i ponti siano correttamente allestiti ed utilizzati; in presenza di dislivelli superiori ai 2 metri, per l'esistenza di aperture, procedere all'applicazione di parapetti regolamentari.

PUNTI CRITICI	MISURE PREVENTIVE E PROTETTIVE IN DOTAZIONE DELL'OPERA	MISURE PREVENTIVE E PROTETTIVE AUSILIARIE
		<p>Le scale doppie non devono superare i 5 metri di altezza; verificare preventivamente l'efficienza del dispositivo che contiene l'apertura della scala.</p> <p>Controllare la planarità dello strumento di lavoro impiegato e la consistenza del terreno su cui è poggiato per evitare possibili ribaltamenti.</p> <p>Gli operatori a piedi devono allontanarsi dal raggio d'azione del macchinario durante il suo utilizzo (se indispensabile la loro presenza adottare le dovute misure preventive).</p> <p>L'avvio delle operazioni con macchinari sia mobili che semoventi dev'essere segnalato adeguatamente.</p>

Scheda II-1
Misure preventive e protettive in dotazione dell'opera ed ausiliarie

Tipologia dei lavori	
Muratura esterna - Intonaco esterno	
Tipo di intervento	Rischi individuati
rifacimento	Caduta dall'alto. Urti, colpi, impatti, compressioni.

PUNTI CRITICI	MISURE PREVENTIVE E PROTETTIVE IN DOTAZIONE DELL'OPERA	MISURE PREVENTIVE E PROTETTIVE AUSILIARIE
Accessi ai luoghi di lavoro	Non sono previste misure preventive e/o protettive.	<p>Impiegare unicamente scale portatili semplici e/o doppie conformi alle caratteristiche indicate dalla norma vigente e solo nei casi previsti dalla stessa.</p> <p>Per garantirsi l'accesso alla zona di lavoro in elevato è obbligatorio adoperare idonea opera provvisoria (ponte a sbalzo, ponteggio, ecc...).</p> <p>Adottare misure di protezione individuale per lavori temporanei in quota, conformemente a quanto indicato dalla normativa vigente in materia e dando sempre priorità all'adozione di idonee misure di protezione collettiva.</p> <p>L'accesso al luogo di lavoro temporaneo in quota avviene comunque tramite sistema di sollevamento adeguato conforme alle prescrizioni dettate dalla norma vigente.</p>
Approvvigionamento e movimentazione attrezzature	Non sono previste misure preventive e/o protettive.	<p>Accertarsi che le caratteristiche delle attrezzature da lavoro impiegate rispondano ai requisiti previsti dalla normativa vigente.</p> <p>Accertarsi che l'uso delle attrezzature da lavoro risponda alle disposizioni dettate dalla normativa vigente.</p> <p>Consultare la scheda tecnica ed i manuali d'uso e manutenzione delle attrezzature utilizzate.</p> <p>Impedire la movimentazione dei ponti quando su di essi si trovano lavoratori o sovraccarichi.</p> <p>Impedire il deposito sopra le opere provvisorie, eccezion fatta</p>

PUNTI CRITICI	MISURE PREVENTIVE E PROTETTIVE IN DOTAZIONE DELL'OPERA	MISURE PREVENTIVE E PROTETTIVE AUSILIARIE
		per le attrezzature temporaneamente impiegate per lo svolgimento del lavoro. Adoperare le attrezzature di lavoro semoventi e/o mobili nel rispetto di quanto prescritto dalla norma di riferimento.
Approvvigionamento e movimentazione materiali	Non sono previste misure preventive e/o protettive.	In base alla tipologia specifica del rifiuto conferire i materiali di risulta a discarica autorizzata. Utilizzare attrezzature per movimentazione carichi con caratteristiche conformi alla norma vigente in materia. Nella movimentazione dei carichi a mano rispettare scrupolosamente le indicazioni previste dalla norma di riferimento. Consultare, una volta acquisita, la scheda tecnica dei prodotti utilizzati. Impedire il deposito sopra le opere provvisorie, eccezion fatta per il materiale temporaneamente impiegato per lo svolgimento del lavoro. La movimentazione dei carichi deve avvenire impiegando apposite attrezzature in modo conforme.
DPI	Non sono previste misure preventive e/o protettive.	Adoperare elmetto, guanti protettivi, scarpe di sicurezza, sistemi anticaduta. Utilizzare i DPI conformemente a quanto disposto dalla normativa vigente.
Igiene sul lavoro	Illuminare e ventilare adeguatamente l'ambiente di lavoro secondo le direttive impartite dalla normativa vigente. Durante l'uso di vernici e solventi i locali devono essere opportunamente areati.	Riferirsi scrupolosamente alle misure di sicurezza riportate nelle schede tecniche dei prodotti impiegati. Ove possibile areare ed illuminare adeguatamente il luogo di lavoro impiegando sistemi portatili idonei e sicuri. Proteggere i lavoratori dalla presenza di agenti nocivi. Nei luoghi di lavoro all'aperto osservare scrupolosamente le prescrizioni imposte dalla normativa vigente ed indispensabili al mantenimento delle idonee condizioni lavorative, anche dal punto di vista igienico-sanitario.
Impianti di alimentazione e di scarico	Non sono previste misure preventive e/o protettive.	Non sono previste misure preventive e/o protettive.

PUNTI CRITICI	MISURE PREVENTIVE E PROTETTIVE IN DOTAZIONE DELL'OPERA	MISURE PREVENTIVE E PROTETTIVE AUSILIARIE
Interferenze e protezioni terzi	Vietare accessi esistenti alla zona interessata dai lavori. In caso di pericolo determinato dalla sosta temporanea del/i mezzo/i di lavoro, bloccare o deviare il traffico veicolare.	Proteggere, con idonee barriere anti-caduta, qualsiasi tipo di apertura sul vuoto. Disporre idonea segnaletica dopo aver delimitato la zona di intervento. Impedire l'avvicinamento al mezzo in funzione. Durante le lavorazioni in quota impedire la caduta di utensili dall'alto assicurandoli all'operatore e/o custodendoli all'interno di apposite guaine. Segnalare e delimitare la zona di lavoro come previsto dal Codice della Strada (direzione obbligatoria e con segnaletici, transenne, segnalazione di lavori in corso, ecc...). Predisporre adeguate schermature dell'area di lavoro atte a proteggere terzi dalla eventuale proiezione di materiali e/o schizzi. L'area sottostante ai lavori dev'essere interdetta oppure realizzare idonea protezione contro la caduta di materiali dall'alto. L'area sottostante il tiro dei materiali dev'essere delimitata. Utilizzare schermi o mantovane per adeguare i ponteggi.
Sicurezza dei luoghi di lavoro	Non sono previste misure preventive e/o protettive.	Per garantirsi l'accesso alla zona di lavoro in elevato è obbligatorio adoperare idonea opera provvisoria (ponte a sbalzo, ponteggio, ecc...). Accertarsi che i ponti siano correttamente allestiti ed utilizzati; in presenza di dislivelli superiori ai 2 metri, per l'esistenza di aperture, procedere all'applicazione di parapetti regolamentari. Le scale doppie non devono superare i 5 metri di altezza; verificare preventivamente l'efficienza del dispositivo che contiene l'apertura della scala. Controllare la planarità dello strumento di lavoro impiegato e la consistenza del terreno su cui è poggato per evitare possibili ribaltamenti. Gli operatori a piedi devono allontanarsi dal raggio d'azione del macchinario durante il suo utilizzo (se indispensabile la loro presenza adottare le dovute misure preventive). L'avvio delle operazioni con macchinari sia mobili che semoventi dev'essere segnalato adeguatamente.

Scheda II-1
Misure preventive e protettive in dotazione dell'opera ed ausiliarie

Tipologia dei lavori	
Muratura esterna - Intonaco esterno	
Tipo di intervento	Rischi individuati
riparazione	Caduta dall'alto. Urti, colpi, impatti, compressioni.

PUNTI CRITICI	MISURE PREVENTIVE E PROTETTIVE IN DOTAZIONE DELL'OPERA	MISURE PREVENTIVE E PROTETTIVE AUSILIARIE
Accessi ai luoghi di lavoro	Non sono previste misure preventive e/o protettive.	<p>Impiegare unicamente scale portatili semplici e/o doppie conformi alle caratteristiche indicate dalla norma vigente e solo nei casi previsti dalla stessa.</p> <p>Per garantirsi l'accesso alla zona di lavoro in elevato è obbligatorio adoperare idonea opera provvisoria (ponte a sbalzo, ponteggio, ecc...).</p> <p>Adottare misure di protezione individuale per lavori temporanei in quota, conformemente a quanto indicato dalla normativa vigente in materia e dando sempre priorità all'adozione di idonee misure di protezione collettiva.</p> <p>L'accesso al luogo di lavoro temporaneo in quota avviene comunque tramite sistema di sollevamento adeguato conforme alle prescrizioni dettate dalla norma vigente.</p>
Approvvigionamento e movimentazione attrezzature	Non sono previste misure preventive e/o protettive.	<p>Accertarsi che le caratteristiche delle attrezzature da lavoro impiegate rispondano ai requisiti previsti dalla normativa vigente.</p> <p>Accertarsi che l'uso delle attrezzature da lavoro risponda alle disposizioni dettate dalla normativa vigente.</p> <p>Consultare la scheda tecnica ed i manuali d'uso e manutenzione delle attrezzature utilizzate.</p> <p>Impedire la movimentazione dei ponti quando su di essi si trovano lavoratori o sovraccarichi.</p> <p>Impedire il deposito sopra le opere provvisorie, eccezion fatta</p>

PUNTI CRITICI	MISURE PREVENTIVE E PROTETTIVE IN DOTAZIONE DELL'OPERA	MISURE PREVENTIVE E PROTETTIVE AUSILIARIE
		per le attrezzature temporaneamente impiegate per lo svolgimento del lavoro. Adoperare le attrezzature di lavoro semoventi e/o mobili nel rispetto di quanto prescritto dalla norma di riferimento.
Approvvigionamento e movimentazione materiali	Non sono previste misure preventive e/o protettive.	In base alla tipologia specifica del rifiuto conferire i materiali di risulta a discarica autorizzata. Utilizzare attrezzature per movimentazione carichi con caratteristiche conformi alla norma vigente in materia. Nella movimentazione dei carichi a mano rispettare scrupolosamente le indicazioni previste dalla norma di riferimento. Consultare, una volta acquisita, la scheda tecnica dei prodotti utilizzati. Impedire il deposito sopra le opere provvisorie, eccezion fatta per il materiale temporaneamente impiegato per lo svolgimento del lavoro. La movimentazione dei carichi deve avvenire impiegando apposite attrezzature in modo conforme.
DPI	Non sono previste misure preventive e/o protettive.	Adoperare elmetto, guanti protettivi, scarpe di sicurezza, sistemi anticaduta. Utilizzare i DPI conformemente a quanto disposto dalla normativa vigente.
Igiene sul lavoro	Illuminare e ventilare adeguatamente l'ambiente di lavoro secondo le direttive impartite dalla normativa vigente. Durante l'uso di vernici e solventi i locali devono essere opportunamente areati.	Riferirsi scrupolosamente alle misure di sicurezza riportate nelle schede tecniche dei prodotti impiegati. Ove possibile areare ed illuminare adeguatamente il luogo di lavoro impiegando sistemi portatili idonei e sicuri. Proteggere i lavoratori dalla presenza di agenti nocivi. Nei luoghi di lavoro all'aperto osservare scrupolosamente le prescrizioni imposte dalla normativa vigente ed indispensabili al mantenimento delle idonee condizioni lavorative, anche dal punto di vista igienico-sanitario.
Impianti di alimentazione e di scarico	Non sono previste misure preventive e/o protettive.	Non sono previste misure preventive e/o protettive.

PUNTI CRITICI	MISURE PREVENTIVE E PROTETTIVE IN DOTAZIONE DELL'OPERA	MISURE PREVENTIVE E PROTETTIVE AUSILIARIE
Interferenze e protezioni terzi	Vietare accessi esistenti alla zona interessata dai lavori. In caso di pericolo determinato dalla sosta temporanea del/i mezzo/i di lavoro, bloccare o deviare il traffico veicolare.	Proteggere, con idonee barriere anti-caduta, qualsiasi tipo di apertura sul vuoto. Disporre idonea segnaletica dopo aver delimitato la zona di intervento. Impedire l'avvicinamento al mezzo in funzione. Durante le lavorazioni in quota impedire la caduta di utensili dall'alto assicurandoli all'operatore e/o custodendoli all'interno di apposite guaine. Segnalare e delimitare la zona di lavoro come previsto dal Codice della Strada (direzione obbligatoria e con segnaletici, transenne, segnalazione di lavori in corso, ecc...).Predisporre adeguate schermature dell'area di lavoro atte a proteggere terzi dalla eventuale proiezione di materiali e/o schizzi. L'area sottostante ai lavori dev'essere interdetta oppure realizzare idonea protezione contro la caduta di materiali dall'alto. L'area sottostante il tiro dei materiali dev'essere delimitata. Utilizzare schermi o mantovane per adeguare i ponteggi.
Sicurezza dei luoghi di lavoro	Non sono previste misure preventive e/o protettive.	Per garantirsi l'accesso alla zona di lavoro in elevato è obbligatorio adoperare idonea opera provvisoria (ponte a sbalzo, ponteggio, ecc...).Accertarsi che i ponti siano correttamente allestiti ed utilizzati; in presenza di dislivelli superiori ai 2 metri, per l'esistenza di aperture, procedere all'applicazione di parapetti regolamentari. Le scale doppie non devono superare i 5 metri di altezza; verificare preventivamente l'efficienza del dispositivo che contiene l'apertura della scala. Controllare la planarità dello strumento di lavoro impiegato e la consistenza del terreno su cui è poggato per evitare possibili ribaltamenti. Gli operatori a piedi devono allontanarsi dal raggio d'azione del macchinario durante il suo utilizzo (se indispensabile la loro presenza adottare le dovute misure preventive). L'avvio delle operazioni con macchinari sia mobili che semoventi dev'essere segnalato adeguatamente.

Scheda II-1
Misure preventive e protettive in dotazione dell'opera ed ausiliarie

Tipologia dei lavori	
Muratura esterna - Intonaco interno	
Tipo di intervento	Rischi individuati
controllo a vista	

PUNTI CRITICI	MISURE PREVENTIVE E PROTETTIVE IN DOTAZIONE DELL'OPERA	MISURE PREVENTIVE E PROTETTIVE AUSILIARIE
Accessi ai luoghi di lavoro	Non sono previste misure preventive e/o protettive.	<p>Impiegare unicamente scale portatili semplici e/o doppie conformi alle caratteristiche indicate dalla norma vigente e solo nei casi previsti dalla stessa.</p> <p>Per garantirsi l'accesso alla zona di lavoro in elevato è obbligatorio adoperare idonea opera provvisoria (ponte a sbalzo, ponteggio, ecc...).</p> <p>Adottare misure di protezione individuale per lavori temporanei in quota, conformemente a quanto indicato dalla normativa vigente in materia e dando sempre priorità all'adozione di idonee misure di protezione collettiva.</p>
Approvvigionamento e movimentazione attrezzature	Non sono previste misure preventive e/o protettive.	<p>Accertarsi che le caratteristiche delle attrezzature da lavoro impiegate rispondano ai requisiti previsti dalla normativa vigente.</p> <p>Accertarsi che l'uso delle attrezzature da lavoro risponda alle disposizioni dettate dalla normativa vigente.</p> <p>Consultare la scheda tecnica ed i manuali d'uso e manutenzione delle attrezzature utilizzate.</p> <p>Impedire la movimentazione dei ponti quando su di essi si trovano lavoratori o sovraccarichi.</p> <p>Impedire il deposito sopra le opere provvisorie, eccezion fatta per le attrezzature temporaneamente impiegate per lo svolgimento del lavoro.</p> <p>Adoperare le attrezzature di lavoro semoventi e/o mobili nel rispetto di quanto prescritto dalla norma di riferimento.</p>

PUNTI CRITICI	MISURE PREVENTIVE E PROTETTIVE IN DOTAZIONE DELL'OPERA	MISURE PREVENTIVE E PROTETTIVE AUSILIARIE
Approvvigionamento e movimentazione materiali	Non sono previste misure preventive e/o protettive.	Non sono previste misure preventive e/o protettive.
DPI	Non sono previste misure preventive e/o protettive.	Adoperare sistema anticaduta. Utilizzare i DPI conformemente a quanto disposto dalla normativa vigente.
Igiene sul lavoro	Non sono previste misure preventive e/o protettive.	Tutelare i lavoratori dalla presenza di agenti nocivi.
Impianti di alimentazione e di scarico	Non sono previste misure preventive e/o protettive.	Non sono previste misure preventive e/o protettive.
Interferenze e protezioni terzi	Vietare accessi esistenti alla zona interessata dai lavori.	Proteggere, con idonee barriere anti-caduta, qualsiasi tipo di apertura sul vuoto. Disporre idonea segnaletica dopo aver delimitato la zona di intervento. Impedire l'avvicinamento al mezzo in funzione. Durante le lavorazioni in quota impedire la caduta di utensili dall'alto assicurandoli all'operatore e/o custodendoli all'interno di apposite guaine.
Sicurezza dei luoghi di lavoro	Non sono previste misure preventive e/o protettive.	Per garantirsi l'accesso alla zona di lavoro in elevato è obbligatorio adoperare idonea opera provvisoria (ponte a sbalzo, ponteggio, ecc...). Accertarsi che i ponti siano correttamente allestiti ed utilizzati; in presenza di dislivelli superiori ai 2 metri, per l'esistenza di aperture, procedere all'applicazione di parapetti regolamentari. Le scale doppie non devono superare i 5 metri di altezza; verificare preventivamente l'efficienza del dispositivo che contiene l'apertura della scala.

Scheda II-1
Misure preventive e protettive in dotazione dell'opera ed ausiliarie

Tipologia dei lavori	
Muratura esterna - Intonaco interno	
Tipo di intervento	Rischi individuati
Riparazione	Caduta dall'alto.

PUNTI CRITICI	MISURE PREVENTIVE E PROTETTIVE IN DOTAZIONE DELL'OPERA	MISURE PREVENTIVE E PROTETTIVE AUSILIARIE
Accessi ai luoghi di lavoro	Non sono previste misure preventive e/o protettive.	<p>Impiegare unicamente scale portatili semplici e/o doppie conformi alle caratteristiche indicate dalla norma vigente e solo nei casi previsti dalla stessa.</p> <p>Per garantirsi l'accesso alla zona di lavoro in elevato è obbligatorio adoperare idonea opera provvisoria (ponte a sbalzo, ponteggio, ecc...).</p> <p>Adottare misure di protezione individuale per lavori temporanei in quota, conformemente a quanto indicato dalla normativa vigente in materia e dando sempre priorità all'adozione di idonee misure di protezione collettiva.</p>
Approvvigionamento e movimentazione attrezzature	Non sono previste misure preventive e/o protettive.	<p>Accertarsi che le caratteristiche delle attrezzature da lavoro impiegate rispondano ai requisiti previsti dalla normativa vigente.</p> <p>Accertarsi che l'uso delle attrezzature da lavoro risponda alle disposizioni dettate dalla normativa vigente.</p> <p>Consultare la scheda tecnica ed i manuali d'uso e manutenzione delle attrezzature utilizzate.</p> <p>Impedire la movimentazione dei ponti quando su di essi si trovano lavoratori o sovraccarichi.</p> <p>Impedire il deposito sopra le opere provvisorie, eccezion fatta per le attrezzature temporaneamente impiegate per lo svolgimento del lavoro.</p> <p>Adoperare le attrezzature di lavoro semoventi e/o mobili nel rispetto di quanto prescritto dalla norma di riferimento.</p>

PUNTI CRITICI	MISURE PREVENTIVE E PROTETTIVE IN DOTAZIONE DELL'OPERA	MISURE PREVENTIVE E PROTETTIVE AUSILIARIE
Approvvigionamento e movimentazione materiali	Non sono previste misure preventive e/o protettive.	In base alla tipologia specifica del rifiuto conferire i materiali di risulta a discarica autorizzata. Utilizzare attrezzature per movimentazione carichi con caratteristiche conformi alla norma vigente in materia. Nella movimentazione dei carichi a mano rispettare scrupolosamente le indicazioni previste dalla norma di riferimento. Consultare, una volta acquisita, la scheda tecnica dei prodotti utilizzati. Impedire il deposito sopra le opere provvisoriale, eccezion fatta per il materiale temporaneamente impiegato per lo svolgimento del lavoro. La movimentazione dei carichi deve avvenire impiegando apposite attrezzature in modo conforme.
DPI	Non sono previste misure preventive e/o protettive.	Adoperare elmetto, guanti protettivi, scarpe di sicurezza, sistemi anticaduta. Utilizzare i DPI conformemente a quanto disposto dalla normativa vigente.
Igiene sul lavoro	Non sono previste misure preventive e/o protettive.	Riferirsi scrupolosamente alle misure di sicurezza riportate nelle schede tecniche dei prodotti impiegati. Ove possibile areare ed illuminare adeguatamente il luogo di lavoro impiegando sistemi portatili idonei e sicuri. Proteggere i lavoratori dalla presenza di agenti nocivi.
Impianti di alimentazione e di scarico	Per le lavorazioni di breve durata è consentito allacciarsi all'impianto elettrico domestico esistente.	Utilizzare prolunghe con grado di protezione IP 67. E' possibile utilizzare le prese CEE, ovvero le prese domestiche, presenti all'interno del luogo di lavoro, solo per lavori di breve entità. Adoperare macchinari ed apparecchiature elettriche conformi ai requisiti stabiliti dalla normativa vigente in materia.
Interferenze e protezioni terzi	Vietare accessi esistenti alla zona interessata dai lavori.	Proteggere, con idonee barriere anti-caduta, qualsiasi tipo di apertura sul vuoto. Durante le lavorazioni in quota impedire la caduta di utensili dall'alto assicurandoli all'operatore e/o custodendoli all'interno di

PUNTI CRITICI	MISURE PREVENTIVE E PROTETTIVE IN DOTAZIONE DELL'OPERA	MISURE PREVENTIVE E PROTETTIVE AUSILIARIE
		<p>apposite guaine.</p> <p>Predisporre adeguate schermature dell'area di lavoro atte a proteggere terzi dalla eventuale proiezione di materiali e/o schizzi.</p> <p>L'area sottostante ai lavori dev'essere interdetta oppure realizzare idonea protezione contro la caduta di materiali dall'alto.</p> <p>L'area sottostante il tiro dei materiali dev'essere delimitata.</p>
Sicurezza dei luoghi di lavoro	Non sono previste misure preventive e/o protettive.	<p>Per garantirsi l'accesso alla zona di lavoro in elevato è obbligatorio adoperare idonea opera provvisoria (ponte a sbalzo, ponteggio, ecc...).</p> <p>Accertarsi che i ponti siano correttamente allestiti ed utilizzati; in presenza di dislivelli superiori ai 2 metri, per l'esistenza di aperture, procedere all'applicazione di parapetti regolamentari.</p> <p>Le scale doppie non devono superare i 5 metri di altezza; verificare preventivamente l'efficienza del dispositivo che contiene l'apertura della scala.</p>

Scheda II-1
Misure preventive e protettive in dotazione dell'opera ed ausiliarie

Tipologia dei lavori	
Muratura esterna - Pareti in calcestruzzo facciavista	
Tipo di intervento	Rischi individuati
controllo giunti di dilatazione	

PUNTI CRITICI	MISURE PREVENTIVE E PROTETTIVE IN DOTAZIONE DELL'OPERA	MISURE PREVENTIVE E PROTETTIVE AUSILIARIE
Accessi ai luoghi di lavoro	Non sono previste misure preventive e/o protettive.	<p>Impiegare unicamente scale portatili semplici e/o doppie conformi alle caratteristiche indicate dalla norma vigente e solo nei casi previsti dalla stessa.</p> <p>Per garantirsi l'accesso alla zona di lavoro in elevato è obbligatorio adoperare idonea opera provvisoria (ponte a sbalzo, ponteggio, ecc...).</p> <p>Adottare misure di protezione individuale per lavori temporanei in quota, conformemente a quanto indicato dalla normativa vigente in materia e dando sempre priorità all'adozione di idonee misure di protezione collettiva.</p> <p>L'accesso al luogo di lavoro temporaneo in quota avviene comunque tramite sistema di sollevamento adeguato conforme alle prescrizioni dettate dalla norma vigente.</p>
Approvvigionamento e movimentazione attrezzature	Non sono previste misure preventive e/o protettive.	<p>Accertarsi che le caratteristiche delle attrezzature da lavoro impiegate rispondano ai requisiti previsti dalla normativa vigente.</p> <p>Accertarsi che l'uso delle attrezzature da lavoro risponda alle disposizioni dettate dalla normativa vigente.</p> <p>Consultare la scheda tecnica ed i manuali d'uso e manutenzione delle attrezzature utilizzate.</p> <p>Impedire la movimentazione dei ponti quando su di essi si trovano lavoratori o sovraccarichi.</p> <p>Impedire il deposito sopra le opere provvisorie, eccezion fatta per le attrezzature temporaneamente impiegate per lo</p>

PUNTI CRITICI	MISURE PREVENTIVE E PROTETTIVE IN DOTAZIONE DELL'OPERA	MISURE PREVENTIVE E PROTETTIVE AUSILIARIE
		svolgimento del lavoro. Adoperare le attrezzature di lavoro semoventi e/o mobili nel rispetto di quanto prescritto dalla norma di riferimento.
Approvvigionamento e movimentazione materiali	Non sono previste misure preventive e/o protettive.	Non sono previste misure preventive e/o protettive.
DPI	Non sono previste misure preventive e/o protettive.	Adoperare sistema anticaduta. Utilizzare i DPI conformemente a quanto disposto dalla normativa vigente.
Igiene sul lavoro	Non sono previste misure preventive e/o protettive.	Tutelare i lavoratori dalla presenza di agenti nocivi. Nei luoghi di lavoro all'aperto osservare scrupolosamente le prescrizioni imposte dalla normativa vigente ed indispensabili al mantenimento delle idonee condizioni lavorative, anche dal punto di vista igienico-sanitario.
Impianti di alimentazione e di scarico	Non sono previste misure preventive e/o protettive.	Non sono previste misure preventive e/o protettive.
Interferenze e protezioni terzi	Vietare accessi esistenti alla zona interessata dai lavori.	Proteggere, con idonee barriere anti-caduta, qualsiasi tipo di apertura sul vuoto. Disporre idonea segnaletica dopo aver delimitato la zona di intervento. Impedire l'avvicinamento al mezzo in funzione. Durante le lavorazioni in quota impedire la caduta di utensili dall'alto assicurandoli all'operatore e/o custodendoli all'interno di apposite guaine. Segnalare e delimitare la zona di lavoro come previsto dal Codice della Strada (direzione obbligatoria e con segnaletici, transenne, segnalazione di lavori in corso, ecc...).
Sicurezza dei luoghi di lavoro	Non sono previste misure preventive e/o protettive.	Per garantirsi l'accesso alla zona di lavoro in elevato è obbligatorio adoperare idonea opera provvisoria (ponte a sbalzo, ponteggio, ecc...). Accertarsi che i ponti siano correttamente allestiti ed utilizzati; in presenza di dislivelli superiori ai 2 metri, per l'esistenza di aperture, procedere all'applicazione di parapetti regolamentari.

PUNTI CRITICI	MISURE PREVENTIVE E PROTETTIVE IN DOTAZIONE DELL'OPERA	MISURE PREVENTIVE E PROTETTIVE AUSILIARIE
		<p>Le scale doppie non devono superare i 5 metri di altezza; verificare preventivamente l'efficienza del dispositivo che contiene l'apertura della scala.</p> <p>Controllare la planarità dello strumento di lavoro impiegato e la consistenza del terreno su cui è poggiato per evitare possibili ribaltamenti.</p> <p>Gli operatori a piedi devono allontanarsi dal raggio d'azione del macchinario durante il suo utilizzo (se indispensabile la loro presenza adottare le dovute misure preventive).</p> <p>L'avvio delle operazioni con macchinari sia mobili che semoventi dev'essere segnalato adeguatamente.</p>

Scheda II-1
Misure preventive e protettive in dotazione dell'opera ed ausiliarie

Tipologia dei lavori	
Muratura esterna - Pareti in calcestruzzo facciavista	
Tipo di intervento	Rischi individuati
rifacimento dello strato di finitura	Polveri. Caduta dall'alto.

PUNTI CRITICI	MISURE PREVENTIVE E PROTETTIVE IN DOTAZIONE DELL'OPERA	MISURE PREVENTIVE E PROTETTIVE AUSILIARIE
Accessi ai luoghi di lavoro	Non sono previste misure preventive e/o protettive.	<p>Impiegare unicamente scale portatili semplici e/o doppie conformi alle caratteristiche indicate dalla norma vigente e solo nei casi previsti dalla stessa.</p> <p>Per garantirsi l'accesso alla zona di lavoro in elevato è obbligatorio adoperare idonea opera provvisoria (ponte a sbalzo, ponteggio, ecc...).</p> <p>Adottare misure di protezione individuale per lavori temporanei in quota, conformemente a quanto indicato dalla normativa vigente in materia e dando sempre priorità all'adozione di idonee misure di protezione collettiva.</p> <p>L'accesso al luogo di lavoro temporaneo in quota avviene comunque tramite sistema di sollevamento adeguato conforme alle prescrizioni dettate dalla norma vigente.</p>
Approvvigionamento e movimentazione attrezzature	Non sono previste misure preventive e/o protettive.	<p>Accertarsi che le caratteristiche delle attrezzature da lavoro impiegate rispondano ai requisiti previsti dalla normativa vigente.</p> <p>Accertarsi che l'uso delle attrezzature da lavoro risponda alle disposizioni dettate dalla normativa vigente.</p> <p>Consultare la scheda tecnica ed i manuali d'uso e manutenzione delle attrezzature utilizzate.</p> <p>Impedire la movimentazione dei ponti quando su di essi si trovano lavoratori o sovraccarichi.</p> <p>Impedire il deposito sopra le opere provvisorie, eccezion fatta</p>

PUNTI CRITICI	MISURE PREVENTIVE E PROTETTIVE IN DOTAZIONE DELL'OPERA	MISURE PREVENTIVE E PROTETTIVE AUSILIARIE
		per le attrezzature temporaneamente impiegate per lo svolgimento del lavoro. Adoperare le attrezzature di lavoro semoventi e/o mobili nel rispetto di quanto prescritto dalla norma di riferimento.
Approvvigionamento e movimentazione materiali	Non sono previste misure preventive e/o protettive.	In base alla tipologia specifica del rifiuto conferire i materiali di risulta a discarica autorizzata. Utilizzare attrezzature per movimentazione carichi con caratteristiche conformi alla norma vigente in materia. Nella movimentazione dei carichi a mano rispettare scrupolosamente le indicazioni previste dalla norma di riferimento. Consultare, una volta acquisita, la scheda tecnica dei prodotti utilizzati. Impedire il deposito sopra le opere provvisorie, eccezion fatta per il materiale temporaneamente impiegato per lo svolgimento del lavoro. La movimentazione dei carichi deve avvenire impiegando apposite attrezzature in modo conforme.
DPI	Non sono previste misure preventive e/o protettive.	Adoperare guanti protettivi, sistema anticaduta, scarpe di sicurezza, facciale filtrante, elmetto. Utilizzare i DPI conformemente a quanto disposto dalla normativa vigente.
Igiene sul lavoro	Illuminare e ventilare adeguatamente l'ambiente di lavoro secondo le direttive impartite dalla normativa vigente.	Riferirsi scrupolosamente alle misure di sicurezza riportate nelle schede tecniche dei prodotti impiegati. Ove possibile areare ed illuminare adeguatamente il luogo di lavoro impiegando sistemi portatili idonei e sicuri. Proteggere i lavoratori dalla presenza di agenti nocivi. Nei luoghi di lavoro all'aperto osservare scrupolosamente le prescrizioni imposte dalla normativa vigente ed indispensabili al mantenimento delle idonee condizioni lavorative, anche dal punto di vista igienico-sanitario.
Impianti di alimentazione e di scarico	Non sono previste misure preventive e/o protettive.	Non sono previste misure preventive e/o protettive.

PUNTI CRITICI	MISURE PREVENTIVE E PROTETTIVE IN DOTAZIONE DELL'OPERA	MISURE PREVENTIVE E PROTETTIVE AUSILIARIE
Interferenze e protezioni terzi	Vietare accessi esistenti alla zona interessata dai lavori.	<p>Proteggere, con idonee barriere anti-caduta, qualsiasi tipo di apertura sul vuoto.</p> <p>Disporre idonea segnaletica dopo aver delimitato la zona di intervento.</p> <p>Impedire l'avvicinamento al mezzo in funzione.</p> <p>Durante le lavorazioni in quota impedire la caduta di utensili dall'alto assicurandoli all'operatore e/o custodendoli all'interno di apposite guaine.</p> <p>Segnalare e delimitare la zona di lavoro come previsto dal Codice della Strada (direzione obbligatoria e con segnaletici, transenne, segnalazione di lavori in corso, ecc...).</p> <p>Predisporre adeguate schermature dell'area di lavoro atte a proteggere terzi dalla eventuale proiezione di materiali e/o schizzi.</p> <p>L'area sottostante ai lavori dev'essere interdetta oppure realizzare idonea protezione contro la caduta di materiali dall'alto.</p> <p>L'area sottostante il tiro dei materiali dev'essere delimitata.</p> <p>Utilizzare schermi o mantovane per adeguare i ponteggi.</p>
Sicurezza dei luoghi di lavoro	Non sono previste misure preventive e/o protettive.	<p>Per garantirsi l'accesso alla zona di lavoro in elevato è obbligatorio adoperare idonea opera provvisoria (ponte a sbalzo, ponteggio, ecc...).</p> <p>Accertarsi che i ponti siano correttamente allestiti ed utilizzati; in presenza di dislivelli superiori ai 2 metri, per l'esistenza di aperture, procedere all'applicazione di parapetti regolamentari.</p> <p>Le scale doppie non devono superare i 5 metri di altezza; verificare preventivamente l'efficienza del dispositivo che contiene l'apertura della scala.</p> <p>Controllare la planarità dello strumento di lavoro impiegato e la consistenza del terreno su cui è poggato per evitare possibili ribaltamenti.</p> <p>Gli operatori a piedi devono allontanarsi dal raggio d'azione del macchinario durante il suo utilizzo (se indispensabile la loro presenza adottare le dovute misure preventive).</p> <p>L'avvio delle operazioni con macchinari sia mobili che semoventi dev'essere segnalato adeguatamente.</p>

Scheda II-1
Misure preventive e protettive in dotazione dell'opera ed ausiliarie

Tipologia dei lavori	
Muratura esterna - Pareti in calcestruzzo facciavista	
Tipo di intervento	Rischi individuati
Ripresa dei copriferrì e risanamento armature scoperte	Urti, colpi, impatti, compressioni. Polveri. Caduta dall'alto.

PUNTI CRITICI	MISURE PREVENTIVE E PROTETTIVE IN DOTAZIONE DELL'OPERA	MISURE PREVENTIVE E PROTETTIVE AUSILIARIE
Accessi ai luoghi di lavoro	Non sono previste misure preventive e/o protettive.	<p>Impiegare unicamente scale portatili semplici e/o doppie conformi alle caratteristiche indicate dalla norma vigente e solo nei casi previsti dalla stessa.</p> <p>Per garantirsi l'accesso alla zona di lavoro in elevato è obbligatorio adoperare idonea opera provvisoria (ponte a sbalzo, ponteggio, ecc...).</p> <p>Adottare misure di protezione individuale per lavori temporanei in quota, conformemente a quanto indicato dalla normativa vigente in materia e dando sempre priorità all'adozione di idonee misure di protezione collettiva.</p> <p>L'accesso al luogo di lavoro temporaneo in quota avviene comunque tramite sistema di sollevamento adeguato conforme alle prescrizioni dettate dalla norma vigente.</p>
Approvvigionamento e movimentazione attrezzature	Non sono previste misure preventive e/o protettive.	<p>Accertarsi che le caratteristiche delle attrezzature da lavoro impiegate rispondano ai requisiti previsti dalla normativa vigente.</p> <p>Accertarsi che l'uso delle attrezzature da lavoro risponda alle disposizioni dettate dalla normativa vigente.</p> <p>Consultare la scheda tecnica ed i manuali d'uso e manutenzione delle attrezzature utilizzate.</p> <p>Impedire la movimentazione dei ponti quando su di essi si trovano lavoratori o sovraccarichi.</p>

PUNTI CRITICI	MISURE PREVENTIVE E PROTETTIVE IN DOTAZIONE DELL'OPERA	MISURE PREVENTIVE E PROTETTIVE AUSILIARIE
		<p>Impedire il deposito sopra le opere provvisionali, eccezion fatta per le attrezzature temporaneamente impiegate per lo svolgimento del lavoro.</p> <p>Adoperare le attrezzature di lavoro semoventi e/o mobili nel rispetto di quanto prescritto dalla norma di riferimento.</p>
Approvvigionamento e movimentazione materiali	Non sono previste misure preventive e/o protettive.	<p>In base alla tipologia specifica del rifiuto conferire i materiali di risulta a discarica autorizzata.</p> <p>Utilizzare attrezzature per movimentazione carichi con caratteristiche conformi alla norma vigente in materia.</p> <p>Nella movimentazione dei carichi a mano rispettare scrupolosamente le indicazioni previste dalla norma di riferimento.</p> <p>Consultare, una volta acquisita, la scheda tecnica dei prodotti utilizzati.</p> <p>Impedire il deposito sopra le opere provvisionali, eccezion fatta per il materiale temporaneamente impiegato per lo svolgimento del lavoro.</p> <p>La movimentazione dei carichi deve avvenire impiegando apposite attrezzature in modo conforme.</p>
DPI	Non sono previste misure preventive e/o protettive.	<p>Adoperare guanti protettivi, sistema anticaduta, scarpe di sicurezza, facciale filtrante, elmetto.</p> <p>Utilizzare i DPI conformemente a quanto disposto dalla normativa vigente.</p>
Igiene sul lavoro	Illuminare e ventilare adeguatamente l'ambiente di lavoro secondo le direttive impartite dalla normativa vigente.	<p>Riferirsi scrupolosamente alle misure di sicurezza riportate nelle schede tecniche dei prodotti impiegati.</p> <p>Ove possibile areare ed illuminare adeguatamente il luogo di lavoro impiegando sistemi portatili idonei e sicuri.</p> <p>Proteggere i lavoratori dalla presenza di agenti nocivi.</p> <p>Nei luoghi di lavoro all'aperto osservare scrupolosamente le prescrizioni imposte dalla normativa vigente ed indispensabili al mantenimento delle idonee condizioni lavorative, anche dal punto di vista igienico-sanitario.</p>
Impianti di alimentazione e di scarico	Non sono previste misure preventive e/o protettive.	Non sono previste misure preventive e/o protettive.

PUNTI CRITICI	MISURE PREVENTIVE E PROTETTIVE IN DOTAZIONE DELL'OPERA	MISURE PREVENTIVE E PROTETTIVE AUSILIARIE
Interferenze e protezioni terzi	Vietare accessi esistenti alla zona interessata dai lavori.	<p>Proteggere, con idonee barriere anti-caduta, qualsiasi tipo di apertura sul vuoto.</p> <p>Disporre idonea segnaletica dopo aver delimitato la zona di intervento.</p> <p>Impedire l'avvicinamento al mezzo in funzione.</p> <p>Durante le lavorazioni in quota impedire la caduta di utensili dall'alto assicurandoli all'operatore e/o custodendoli all'interno di apposite guaine.</p> <p>Segnalare e delimitare la zona di lavoro come previsto dal Codice della Strada (direzione obbligatoria e coni segnaletici, transenne, segnalazione di lavori in corso, ecc...).</p> <p>Predisporre adeguate schermature dell'area di lavoro atte a proteggere terzi dalla eventuale proiezione di materiali e/o schizzi.</p> <p>L'area sottostante ai lavori dev'essere interdetta oppure realizzare idonea protezione contro la caduta di materiali dall'alto.</p> <p>L'area sottostante il tiro dei materiali dev'essere delimitata.</p> <p>Utilizzare schermi o mantovane per adeguare i ponteggi.</p>
Sicurezza dei luoghi di lavoro	Non sono previste misure preventive e/o protettive.	<p>Per garantirsi l'accesso alla zona di lavoro in elevato è obbligatorio adoperare idonea opera provvisoria (ponte a sbalzo, ponteggio, ecc...).</p> <p>Accertarsi che i ponti siano correttamente allestiti ed utilizzati; in presenza di dislivelli superiori ai 2 metri, per l'esistenza di aperture, procedere all'applicazione di parapetti regolamentari.</p> <p>Le scale doppie non devono superare i 5 metri di altezza; verificare preventivamente l'efficienza del dispositivo che contiene l'apertura della scala.</p> <p>Controllare la planarità dello strumento di lavoro impiegato e la consistenza del terreno su cui è poggato per evitare possibili ribaltamenti.</p> <p>Gli operatori a piedi devono allontanarsi dal raggio d'azione del macchinario durante il suo utilizzo (se indispensabile la loro presenza adottare le dovute misure preventive).</p> <p>L'avvio delle operazioni con macchinari sia mobili che semoventi dev'essere segnalato adeguatamente.</p>

Scheda II-1
Misure preventive e protettive in dotazione dell'opera ed ausiliarie

Tipologia dei lavori	
Muratura esterna - Pareti in calcestruzzo facciavista	
Tipo di intervento	Rischi individuati
riprese dello strato di finitura	Polveri. Caduta dall'alto.

PUNTI CRITICI	MISURE PREVENTIVE E PROTETTIVE IN DOTAZIONE DELL'OPERA	MISURE PREVENTIVE E PROTETTIVE AUSILIARIE
Accessi ai luoghi di lavoro	Non sono previste misure preventive e/o protettive.	<p>Impiegare unicamente scale portatili semplici e/o doppie conformi alle caratteristiche indicate dalla norma vigente e solo nei casi previsti dalla stessa.</p> <p>Per garantirsi l'accesso alla zona di lavoro in elevato è obbligatorio adoperare idonea opera provvisoria (ponte a sbalzo, ponteggio, ecc...).</p> <p>Adottare misure di protezione individuale per lavori temporanei in quota, conformemente a quanto indicato dalla normativa vigente in materia e dando sempre priorità all'adozione di idonee misure di protezione collettiva.</p> <p>L'accesso al luogo di lavoro temporaneo in quota avviene comunque tramite sistema di sollevamento adeguato conforme alle prescrizioni dettate dalla norma vigente.</p>
Approvvigionamento e movimentazione attrezzature	Non sono previste misure preventive e/o protettive.	<p>Accertarsi che le caratteristiche delle attrezzature da lavoro impiegate rispondano ai requisiti previsti dalla normativa vigente.</p> <p>Accertarsi che l'uso delle attrezzature da lavoro risponda alle disposizioni dettate dalla normativa vigente.</p> <p>Consultare la scheda tecnica ed i manuali d'uso e manutenzione delle attrezzature utilizzate.</p> <p>Impedire la movimentazione dei ponti quando su di essi si trovano lavoratori o sovraccarichi.</p> <p>Impedire il deposito sopra le opere provvisorie, eccezion fatta</p>

PUNTI CRITICI	MISURE PREVENTIVE E PROTETTIVE IN DOTAZIONE DELL'OPERA	MISURE PREVENTIVE E PROTETTIVE AUSILIARIE
		per le attrezzature temporaneamente impiegate per lo svolgimento del lavoro. Adoperare le attrezzature di lavoro semoventi e/o mobili nel rispetto di quanto prescritto dalla norma di riferimento.
Approvvigionamento e movimentazione materiali	Non sono previste misure preventive e/o protettive.	In base alla tipologia specifica del rifiuto conferire i materiali di risulta a discarica autorizzata. Utilizzare attrezzature per movimentazione carichi con caratteristiche conformi alla norma vigente in materia. Nella movimentazione dei carichi a mano rispettare scrupolosamente le indicazioni previste dalla norma di riferimento. Consultare, una volta acquisita, la scheda tecnica dei prodotti utilizzati. Impedire il deposito sopra le opere provvisorie, eccezion fatta per il materiale temporaneamente impiegato per lo svolgimento del lavoro. La movimentazione dei carichi deve avvenire impiegando apposite attrezzature in modo conforme.
DPI	Non sono previste misure preventive e/o protettive.	Adoperare guanti protettivi, sistema anticaduta, scarpe di sicurezza, facciale filtrante, elmetto. Utilizzare i DPI conformemente a quanto disposto dalla normativa vigente.
Igiene sul lavoro	Illuminare e ventilare adeguatamente l'ambiente di lavoro secondo le direttive impartite dalla normativa vigente.	Riferirsi scrupolosamente alle misure di sicurezza riportate nelle schede tecniche dei prodotti impiegati. Ove possibile areare ed illuminare adeguatamente il luogo di lavoro impiegando sistemi portatili idonei e sicuri. Proteggere i lavoratori dalla presenza di agenti nocivi. Nei luoghi di lavoro all'aperto osservare scrupolosamente le prescrizioni imposte dalla normativa vigente ed indispensabili al mantenimento delle idonee condizioni lavorative, anche dal punto di vista igienico-sanitario.
Impianti di alimentazione e di scarico	Non sono previste misure preventive e/o protettive.	Non sono previste misure preventive e/o protettive.

PUNTI CRITICI	MISURE PREVENTIVE E PROTETTIVE IN DOTAZIONE DELL'OPERA	MISURE PREVENTIVE E PROTETTIVE AUSILIARIE
Interferenze e protezioni terzi	Vietare accessi esistenti alla zona interessata dai lavori.	<p>Proteggere, con idonee barriere anti-caduta, qualsiasi tipo di apertura sul vuoto.</p> <p>Disporre idonea segnaletica dopo aver delimitato la zona di intervento.</p> <p>Impedire l'avvicinamento al mezzo in funzione.</p> <p>Durante le lavorazioni in quota impedire la caduta di utensili dall'alto assicurandoli all'operatore e/o custodendoli all'interno di apposite guaine.</p> <p>Segnalare e delimitare la zona di lavoro come previsto dal Codice della Strada (direzione obbligatoria e con segnaletici, transenne, segnalazione di lavori in corso, ecc...).</p> <p>Predisporre adeguate schermature dell'area di lavoro atte a proteggere terzi dalla eventuale proiezione di materiali e/o schizzi.</p> <p>L'area sottostante ai lavori dev'essere interdetta oppure realizzare idonea protezione contro la caduta di materiali dall'alto.</p> <p>L'area sottostante il tiro dei materiali dev'essere delimitata.</p> <p>Utilizzare schermi o mantovane per adeguare i ponteggi.</p>
Sicurezza dei luoghi di lavoro	Non sono previste misure preventive e/o protettive.	<p>Per garantirsi l'accesso alla zona di lavoro in elevato è obbligatorio adoperare idonea opera provvisoria (ponte a sbalzo, ponteggio, ecc...).</p> <p>Accertarsi che i ponti siano correttamente allestiti ed utilizzati; in presenza di dislivelli superiori ai 2 metri, per l'esistenza di aperture, procedere all'applicazione di parapetti regolamentari.</p> <p>Le scale doppie non devono superare i 5 metri di altezza; verificare preventivamente l'efficienza del dispositivo che contiene l'apertura della scala.</p> <p>Controllare la planarità dello strumento di lavoro impiegato e la consistenza del terreno su cui è poggiato per evitare possibili ribaltamenti.</p> <p>Gli operatori a piedi devono allontanarsi dal raggio d'azione del macchinario durante il suo utilizzo (se indispensabile la loro presenza adottare le dovute misure preventive).</p> <p>L'avvio delle operazioni con macchinari sia mobili che semoventi dev'essere segnalato adeguatamente.</p>

Scheda II-1
Misure preventive e protettive in dotazione dell'opera ed ausiliarie

Tipologia dei lavori	
Muratura esterna - Pareti in calcestruzzo facciavista	
Tipo di intervento	Rischi individuati
verifica dell'aspetto	

PUNTI CRITICI	MISURE PREVENTIVE E PROTETTIVE IN DOTAZIONE DELL'OPERA	MISURE PREVENTIVE E PROTETTIVE AUSILIARIE
Accessi ai luoghi di lavoro	Non sono previste misure preventive e/o protettive.	<p>Impiegare unicamente scale portatili semplici e/o doppie conformi alle caratteristiche indicate dalla norma vigente e solo nei casi previsti dalla stessa.</p> <p>Per garantirsi l'accesso alla zona di lavoro in elevato è obbligatorio adoperare idonea opera provvisoria (ponte a sbalzo, ponteggio, ecc...).</p> <p>Adottare misure di protezione individuale per lavori temporanei in quota, conformemente a quanto indicato dalla normativa vigente in materia e dando sempre priorità all'adozione di idonee misure di protezione collettiva.</p> <p>L'accesso al luogo di lavoro temporaneo in quota avviene comunque tramite sistema di sollevamento adeguato conforme alle prescrizioni dettate dalla norma vigente.</p>
Approvvigionamento e movimentazione attrezzature	Non sono previste misure preventive e/o protettive.	<p>Accertarsi che le caratteristiche delle attrezzature da lavoro impiegate rispondano ai requisiti previsti dalla normativa vigente.</p> <p>Accertarsi che l'uso delle attrezzature da lavoro risponda alle disposizioni dettate dalla normativa vigente.</p> <p>Consultare la scheda tecnica ed i manuali d'uso e manutenzione delle attrezzature utilizzate.</p> <p>Impedire la movimentazione dei ponti quando su di essi si trovano lavoratori o sovraccarichi.</p> <p>Impedire il deposito sopra le opere provvisorie, eccezion fatta per le attrezzature temporaneamente impiegate per lo</p>

PUNTI CRITICI	MISURE PREVENTIVE E PROTETTIVE IN DOTAZIONE DELL'OPERA	MISURE PREVENTIVE E PROTETTIVE AUSILIARIE
		svolgimento del lavoro. Adoperare le attrezzature di lavoro semoventi e/o mobili nel rispetto di quanto prescritto dalla norma di riferimento.
Approvvigionamento e movimentazione materiali	Non sono previste misure preventive e/o protettive.	Non sono previste misure preventive e/o protettive.
DPI	Non sono previste misure preventive e/o protettive.	Adoperare sistema anticaduta. Utilizzare i DPI conformemente a quanto disposto dalla normativa vigente.
Igiene sul lavoro	Non sono previste misure preventive e/o protettive.	Tutelare i lavoratori dalla presenza di agenti nocivi. Nei luoghi di lavoro all'aperto osservare scrupolosamente le prescrizioni imposte dalla normativa vigente ed indispensabili al mantenimento delle idonee condizioni lavorative, anche dal punto di vista igienico-sanitario.
Impianti di alimentazione e di scarico	Non sono previste misure preventive e/o protettive.	Non sono previste misure preventive e/o protettive.
Interferenze e protezioni terzi	Vietare accessi esistenti alla zona interessata dai lavori.	Proteggere, con idonee barriere anti-caduta, qualsiasi tipo di apertura sul vuoto. Disporre idonea segnaletica dopo aver delimitato la zona di intervento. Impedire l'avvicinamento al mezzo in funzione. Durante le lavorazioni in quota impedire la caduta di utensili dall'alto assicurandoli all'operatore e/o custodendoli all'interno di apposite guaine. Segnalare e delimitare la zona di lavoro come previsto dal Codice della Strada (direzione obbligatoria e con segnaletici, transenne, segnalazione di lavori in corso, ecc...).
Sicurezza dei luoghi di lavoro	Non sono previste misure preventive e/o protettive.	Per garantirsi l'accesso alla zona di lavoro in elevato è obbligatorio adoperare idonea opera provvisoria (ponte a sbalzo, ponteggio, ecc...). Accertarsi che i ponti siano correttamente allestiti ed utilizzati; in presenza di dislivelli superiori ai 2 metri, per l'esistenza di aperture, procedere all'applicazione di parapetti regolamentari.

PUNTI CRITICI	MISURE PREVENTIVE E PROTETTIVE IN DOTAZIONE DELL'OPERA	MISURE PREVENTIVE E PROTETTIVE AUSILIARIE
		<p>Le scale doppie non devono superare i 5 metri di altezza; verificare preventivamente l'efficienza del dispositivo che contiene l'apertura della scala.</p> <p>Controllare la planarità dello strumento di lavoro impiegato e la consistenza del terreno su cui è poggiato per evitare possibili ribaltamenti.</p> <p>Gli operatori a piedi devono allontanarsi dal raggio d'azione del macchinario durante il suo utilizzo (se indispensabile la loro presenza adottare le dovute misure preventive).</p> <p>L'avvio delle operazioni con macchinari sia mobili che semoventi dev'essere segnalato adeguatamente.</p>

Scheda II-1
Misure preventive e protettive in dotazione dell'opera ed ausiliarie

Tipologia dei lavori	
Muratura esterna - Rivestimento pareti esterne "a cappotto"	
Tipo di intervento	Rischi individuati
revisione con sostituzione di parti danneggiate	Caduta dall'alto. Polveri. Fibre.

PUNTI CRITICI	MISURE PREVENTIVE E PROTETTIVE IN DOTAZIONE DELL'OPERA	MISURE PREVENTIVE E PROTETTIVE AUSILIARIE
Accessi ai luoghi di lavoro	Non sono previste misure preventive e/o protettive.	<p>Impiegare unicamente scale portatili semplici e/o doppie conformi alle caratteristiche indicate dalla norma vigente e solo nei casi previsti dalla stessa.</p> <p>Per garantirsi l'accesso alla zona di lavoro in elevato è obbligatorio adoperare idonea opera provvisoria (ponte a sbalzo, ponteggio, ecc...).</p> <p>Adottare misure di protezione individuale per lavori temporanei in quota, conformemente a quanto indicato dalla normativa vigente in materia e dando sempre priorità all'adozione di idonee misure di protezione collettiva.</p> <p>L'accesso al luogo di lavoro temporaneo in quota avviene comunque tramite sistema di sollevamento adeguato conforme alle prescrizioni dettate dalla norma vigente.</p>
Approvvigionamento e movimentazione attrezzature	Non sono previste misure preventive e/o protettive.	<p>Accertarsi che le caratteristiche delle attrezzature da lavoro impiegate rispondano ai requisiti previsti dalla normativa vigente.</p> <p>Accertarsi che l'uso delle attrezzature da lavoro risponda alle disposizioni dettate dalla normativa vigente.</p> <p>Consultare la scheda tecnica ed i manuali d'uso e manutenzione delle attrezzature utilizzate.</p> <p>Impedire la movimentazione dei ponti quando su di essi si trovano lavoratori o sovraccarichi.</p>

PUNTI CRITICI	MISURE PREVENTIVE E PROTETTIVE IN DOTAZIONE DELL'OPERA	MISURE PREVENTIVE E PROTETTIVE AUSILIARIE
		<p>Impedire il deposito sopra le opere provvisoriale, eccezion fatta per le attrezzature temporaneamente impiegate per lo svolgimento del lavoro.</p> <p>Adoperare le attrezzature di lavoro semoventi e/o mobili nel rispetto di quanto prescritto dalla norma di riferimento.</p>
Approvvigionamento e movimentazione materiali	Non sono previste misure preventive e/o protettive.	<p>In base alla tipologia specifica del rifiuto conferire i materiali di risulta a discarica autorizzata.</p> <p>Utilizzare attrezzature per movimentazione carichi con caratteristiche conformi alla norma vigente in materia.</p> <p>Nella movimentazione dei carichi a mano rispettare scrupolosamente le indicazioni previste dalla norma di riferimento.</p> <p>Consultare, una volta acquisita, la scheda tecnica dei prodotti utilizzati.</p> <p>Impedire il deposito sopra le opere provvisoriale, eccezion fatta per il materiale temporaneamente impiegato per lo svolgimento del lavoro.</p> <p>La movimentazione dei carichi deve avvenire impiegando apposite attrezzature in modo conforme.</p>
DPI	Non sono previste misure preventive e/o protettive.	<p>Adoperare guanti protettivi, scarpe di sicurezza, sistemi anticaduta, facciale filtrante.</p> <p>Utilizzare i DPI conformemente a quanto disposto dalla normativa vigente.</p>
Igiene sul lavoro	Non sono previste misure preventive e/o protettive.	<p>Riferirsi scrupolosamente alle misure di sicurezza riportate nelle schede tecniche dei prodotti impiegati.</p> <p>Ove possibile areare ed illuminare adeguatamente il luogo di lavoro impiegando sistemi portatili idonei e sicuri.</p> <p>Proteggere i lavoratori dalla presenza di agenti nocivi.</p> <p>Nei luoghi di lavoro all'aperto osservare scrupolosamente le prescrizioni imposte dalla normativa vigente ed indispensabili al mantenimento delle idonee condizioni lavorative, anche dal punto di vista igienico-sanitario.</p>
Impianti di alimentazione e di scarico	Non sono previste misure preventive e/o protettive.	Non sono previste misure preventive e/o protettive.

PUNTI CRITICI	MISURE PREVENTIVE E PROTETTIVE IN DOTAZIONE DELL'OPERA	MISURE PREVENTIVE E PROTETTIVE AUSILIARIE
Interferenze e protezioni terzi	Vietare accessi esistenti alla zona interessata dai lavori.	<p>Proteggere, con idonee barriere anti-caduta, qualsiasi tipo di apertura sul vuoto.</p> <p>Disporre idonea segnaletica dopo aver delimitato la zona di intervento.</p> <p>Impedire l'avvicinamento al mezzo in funzione.</p> <p>Durante le lavorazioni in quota impedire la caduta di utensili dall'alto assicurandoli all'operatore e/o custodendoli all'interno di apposite guaine.</p> <p>Segnalare e delimitare la zona di lavoro come previsto dal Codice della Strada (direzione obbligatoria e con segnaletici, transenne, segnalazione di lavori in corso, ecc...).</p> <p>Predisporre adeguate schermature dell'area di lavoro atte a proteggere terzi dalla eventuale proiezione di materiali e/o schizzi.</p> <p>L'area sottostante ai lavori dev'essere interdetta oppure realizzare idonea protezione contro la caduta di materiali dall'alto.</p> <p>L'area sottostante il tiro dei materiali dev'essere delimitata.</p> <p>Utilizzare schermi o mantovane per adeguare i ponteggi.</p>
Sicurezza dei luoghi di lavoro	Non sono previste misure preventive e/o protettive.	<p>Per garantirsi l'accesso alla zona di lavoro in elevato è obbligatorio adoperare idonea opera provvisoria (ponte a sbalzo, ponteggio, ecc...).</p> <p>Accertarsi che i ponti siano correttamente allestiti ed utilizzati; in presenza di dislivelli superiori ai 2 metri, per l'esistenza di aperture, procedere all'applicazione di parapetti regolamentari.</p> <p>Le scale doppie non devono superare i 5 metri di altezza; verificare preventivamente l'efficienza del dispositivo che contiene l'apertura della scala.</p> <p>Controllare la planarità dello strumento di lavoro impiegato e la consistenza del terreno su cui è poggiato per evitare possibili ribaltamenti.</p> <p>Gli operatori a piedi devono allontanarsi dal raggio d'azione del macchinario durante il suo utilizzo (se indispensabile la loro presenza adottare le dovute misure preventive).</p> <p>L'avvio delle operazioni con macchinari sia mobili che semoventi dev'essere segnalato adeguatamente.</p>

Scheda II-1
Misure preventive e protettive in dotazione dell'opera ed ausiliarie

Tipologia dei lavori	
Pareti interne - Coloritura	
Tipo di intervento	Rischi individuati
ritinteggiatura	Caduta dall'alto. Polveri. Vapori.

PUNTI CRITICI	MISURE PREVENTIVE E PROTETTIVE IN DOTAZIONE DELL'OPERA	MISURE PREVENTIVE E PROTETTIVE AUSILIARIE
Accessi ai luoghi di lavoro	Non sono previste misure preventive e/o protettive.	<p>Impiegare unicamente scale portatili semplici e/o doppie conformi alle caratteristiche indicate dalla norma vigente e solo nei casi previsti dalla stessa.</p> <p>Per garantirsi l'accesso alla zona di lavoro in elevato è obbligatorio adoperare idonea opera provvisoria (ponte a sbalzo, ponteggio, ecc...).</p> <p>Adottare misure di protezione individuale per lavori temporanei in quota, conformemente a quanto indicato dalla normativa vigente in materia e dando sempre priorità all'adozione di idonee misure di protezione collettiva.</p>
Approvvigionamento e movimentazione attrezzature	Utilizzare l'ascensore esistente nel rispetto e nei limiti delle norme specifiche.	<p>Accertarsi che le caratteristiche delle attrezzature da lavoro impiegate rispondano ai requisiti previsti dalla normativa vigente.</p> <p>Accertarsi che l'uso delle attrezzature da lavoro risponda alle disposizioni dettate dalla normativa vigente.</p> <p>Consultare la scheda tecnica ed i manuali d'uso e manutenzione delle attrezzature utilizzate.</p> <p>Impedire la movimentazione dei ponti quando su di essi si trovano lavoratori o sovraccarichi.</p> <p>Impedire il deposito sopra le opere provvisorie, eccezion fatta per le attrezzature temporaneamente impiegate per lo svolgimento del lavoro.</p>

PUNTI CRITICI	MISURE PREVENTIVE E PROTETTIVE IN DOTAZIONE DELL'OPERA	MISURE PREVENTIVE E PROTETTIVE AUSILIARIE
		Adoperare le attrezzature di lavoro semoventi e/o mobili nel rispetto di quanto prescritto dalla norma di riferimento.
Approvvigionamento e movimentazione materiali	Utilizzare l'ascensore esistente nel rispetto e nei limiti delle norme specifiche.	In base alla tipologia specifica del rifiuto conferire i materiali di risulta a discarica autorizzata. Utilizzare attrezzature per movimentazione carichi con caratteristiche conformi alla norma vigente in materia. Nella movimentazione dei carichi a mano rispettare scrupolosamente le indicazioni previste dalla norma di riferimento. Consultare, una volta acquisita, la scheda tecnica dei prodotti utilizzati. Impedire il deposito sopra le opere provvisorie, eccezion fatta per il materiale temporaneamente impiegato per lo svolgimento del lavoro. La movimentazione dei carichi deve avvenire impiegando apposite attrezzature in modo conforme.
DPI	Non sono previste misure preventive e/o protettive.	Utilizzare scarpe di sicurezza, guanti protettivi, facciali filtranti (raschiatura). Utilizzare i DPI conformemente a quanto disposto dalla normativa vigente.
Igiene sul lavoro	Illuminare e ventilare adeguatamente l'ambiente di lavoro secondo le direttive impartite dalla normativa vigente. Durante l'uso di vernici e solventi i locali devono essere opportunamente areati.	Riferirsi scrupolosamente alle misure di sicurezza riportate nelle schede tecniche dei prodotti impiegati. Ove possibile areare ed illuminare adeguatamente il luogo di lavoro impiegando sistemi portatili idonei e sicuri. Proteggere i lavoratori dalla presenza di agenti nocivi.
Impianti di alimentazione e di scarico	Per le lavorazioni di breve durata è consentito allacciarsi all'impianto elettrico domestico esistente.	Utilizzare prolunghes con grado di protezione IP 67. E' possibile utilizzare le prese CEE, ovvero le prese domestiche, presenti all'interno del luogo di lavoro, solo per lavori di breve entità. Adoperare macchinari ed apparecchiature elettriche conformi ai requisiti stabiliti dalla normativa vigente in materia.
Interferenze e protezioni terzi	Vietare accessi esistenti alla zona interessata dai lavori.	Proteggere, con idonee barriere anti-caduta, qualsiasi tipo di

PUNTI CRITICI	MISURE PREVENTIVE E PROTETTIVE IN DOTAZIONE DELL'OPERA	MISURE PREVENTIVE E PROTETTIVE AUSILIARIE
		<p>apertura sul vuoto.</p> <p>Disporre idonea segnaletica dopo aver delimitato la zona di intervento.</p> <p>Durante le lavorazioni in quota impedire la caduta di utensili dall'alto assicurandoli all'operatore e/o custodendoli all'interno di apposite guaine.</p> <p>Predisporre adeguate schermature dell'area di lavoro atte a proteggere terzi dalla eventuale proiezione di materiali e/o schizzi.</p> <p>L'area sottostante ai lavori dev'essere interdetta oppure realizzare idonea protezione contro la caduta di materiali dall'alto.</p>
Sicurezza dei luoghi di lavoro	Non sono previste misure preventive e/o protettive.	<p>Per garantirsi l'accesso alla zona di lavoro in elevato è obbligatorio adoperare idonea opera provvisoria (ponte a sbalzo, ponteggio, ecc...).</p> <p>Accertarsi che i ponti siano correttamente allestiti ed utilizzati; in presenza di dislivelli superiori ai 2 metri, per l'esistenza di aperture, procedere all'applicazione di parapetti regolamentari.</p> <p>Le scale doppie non devono superare i 5 metri di altezza; verificare preventivamente l'efficienza del dispositivo che contiene l'apertura della scala.</p> <p>In relazione alla destinazione d'uso, determinare correttamente la frequenza degli interventi.</p>

Scheda II-1
Misure preventive e protettive in dotazione dell'opera ed ausiliarie

Tipologia dei lavori	
Pareti interne - Intonaci	
Tipo di intervento	Rischi individuati
riparazione	Caduta dall'alto.

PUNTI CRITICI	MISURE PREVENTIVE E PROTETTIVE IN DOTAZIONE DELL'OPERA	MISURE PREVENTIVE E PROTETTIVE AUSILIARIE
Accessi ai luoghi di lavoro	Non sono previste misure preventive e/o protettive.	<p>Impiegare unicamente scale portatili semplici e/o doppie conformi alle caratteristiche indicate dalla norma vigente e solo nei casi previsti dalla stessa.</p> <p>Per garantirsi l'accesso alla zona di lavoro in elevato è obbligatorio adoperare idonea opera provvisoria (ponte a sbalzo, ponteggio, ecc...).</p> <p>Adottare misure di protezione individuale per lavori temporanei in quota, conformemente a quanto indicato dalla normativa vigente in materia e dando sempre priorità all'adozione di idonee misure di protezione collettiva.</p>
Approvvigionamento e movimentazione attrezzature	Utilizzare l'ascensore esistente nel rispetto e nei limiti delle norme specifiche.	<p>Accertarsi che le caratteristiche delle attrezzature da lavoro impiegate rispondano ai requisiti previsti dalla normativa vigente.</p> <p>Accertarsi che l'uso delle attrezzature da lavoro risponda alle disposizioni dettate dalla normativa vigente.</p> <p>Consultare la scheda tecnica ed i manuali d'uso e manutenzione delle attrezzature utilizzate.</p> <p>Impedire la movimentazione dei ponti quando su di essi si trovano lavoratori o sovraccarichi.</p> <p>Impedire il deposito sopra le opere provvisorie, eccezion fatta per le attrezzature temporaneamente impiegate per lo svolgimento del lavoro.</p> <p>Adoperare le attrezzature di lavoro semoventi e/o mobili nel rispetto di quanto prescritto dalla norma di riferimento.</p>

PUNTI CRITICI	MISURE PREVENTIVE E PROTETTIVE IN DOTAZIONE DELL'OPERA	MISURE PREVENTIVE E PROTETTIVE AUSILIARIE
Approvvigionamento e movimentazione materiali	Utilizzare l'ascensore esistente nel rispetto e nei limiti delle norme specifiche.	In base alla tipologia specifica del rifiuto conferire i materiali di risulta a discarica autorizzata. Utilizzare attrezzature per movimentazione carichi con caratteristiche conformi alla norma vigente in materia. Nella movimentazione dei carichi a mano rispettare scrupolosamente le indicazioni previste dalla norma di riferimento. Consultare, una volta acquisita, la scheda tecnica dei prodotti utilizzati. Impedire il deposito sopra le opere provvisoriale, eccezion fatta per il materiale temporaneamente impiegato per lo svolgimento del lavoro. La movimentazione dei carichi deve avvenire impiegando apposite attrezzature in modo conforme.
DPI	Non sono previste misure preventive e/o protettive.	Adoperare elmetto, guanti protettivi, scarpe di sicurezza, sistemi anticaduta. Utilizzare i DPI conformemente a quanto disposto dalla normativa vigente.
Igiene sul lavoro	Illuminare e ventilare adeguatamente l'ambiente di lavoro secondo le direttive impartite dalla normativa vigente. Durante l'uso di vernici e solventi i locali devono essere opportunamente areati.	Riferirsi scrupolosamente alle misure di sicurezza riportate nelle schede tecniche dei prodotti impiegati. Ove possibile areare ed illuminare adeguatamente il luogo di lavoro impiegando sistemi portatili idonei e sicuri. Proteggere i lavoratori dalla presenza di agenti nocivi.
Impianti di alimentazione e di scarico	Per le lavorazioni di breve durata è consentito allacciarsi all'impianto elettrico domestico esistente.	Utilizzare prolunghe con grado di protezione IP 67. E' possibile utilizzare le prese CEE, ovvero le prese domestiche, presenti all'interno del luogo di lavoro, solo per lavori di breve entità. Adoperare macchinari ed apparecchiature elettriche conformi ai requisiti stabiliti dalla normativa vigente in materia.
Interferenze e protezioni terzi	Vietare accessi esistenti alla zona interessata dai lavori.	Proteggere, con idonee barriere anti-caduta, qualsiasi tipo di apertura sul vuoto. Durante le lavorazioni in quota impedire la caduta di utensili dall'alto assicurandoli all'operatore e/o custodendoli all'interno di

PUNTI CRITICI	MISURE PREVENTIVE E PROTETTIVE IN DOTAZIONE DELL'OPERA	MISURE PREVENTIVE E PROTETTIVE AUSILIARIE
		<p>apposite guaine.</p> <p>Predisporre adeguate schermature dell'area di lavoro atte a proteggere terzi dalla eventuale proiezione di materiali e/o schizzi.</p> <p>L'area sottostante ai lavori dev'essere interdetta oppure realizzare idonea protezione contro la caduta di materiali dall'alto.</p> <p>L'area sottostante il tiro dei materiali dev'essere delimitata.</p>
Sicurezza dei luoghi di lavoro	Non sono previste misure preventive e/o protettive.	<p>Per garantirsi l'accesso alla zona di lavoro in elevato è obbligatorio adoperare idonea opera provvisoria (ponte a sbalzo, ponteggio, ecc...).</p> <p>Accertarsi che i ponti siano correttamente allestiti ed utilizzati; in presenza di dislivelli superiori ai 2 metri, per l'esistenza di aperture, procedere all'applicazione di parapetti regolamentari.</p> <p>Le scale doppie non devono superare i 5 metri di altezza; verificare preventivamente l'efficienza del dispositivo che contiene l'apertura della scala.</p>

Scheda II-1
Misure preventive e protettive in dotazione dell'opera ed ausiliarie

Tipologia dei lavori	
Pareti interne - Strutture	
Tipo di intervento	Rischi individuati
controllo a vista	

PUNTI CRITICI	MISURE PREVENTIVE E PROTETTIVE IN DOTAZIONE DELL'OPERA	MISURE PREVENTIVE E PROTETTIVE AUSILIARIE
Accessi ai luoghi di lavoro	Vietare accessi esistenti alla zona interessata dai lavori.	<p>Impiegare unicamente scale portatili semplici e/o doppie conformi alle caratteristiche indicate dalla norma vigente e solo nei casi previsti dalla stessa.</p> <p>Per garantirsi l'accesso alla zona di lavoro in elevato è obbligatorio adoperare idonea opera provvisoria (ponte a sbalzo, ponteggio, ecc...).</p> <p>Adottare misure di protezione individuale per lavori temporanei in quota, conformemente a quanto indicato dalla normativa vigente in materia e dando sempre priorità all'adozione di idonee misure di protezione collettiva.</p>
Approvvigionamento e movimentazione attrezzature	Non sono previste misure preventive e/o protettive.	<p>Accertarsi che le caratteristiche delle attrezzature da lavoro impiegate rispondano ai requisiti previsti dalla normativa vigente.</p> <p>Accertarsi che l'uso delle attrezzature da lavoro risponda alle disposizioni dettate dalla normativa vigente.</p> <p>Consultare la scheda tecnica ed i manuali d'uso e manutenzione delle attrezzature utilizzate.</p> <p>Impedire la movimentazione dei ponti quando su di essi si trovano lavoratori o sovraccarichi.</p> <p>Impedire il deposito sopra le opere provvisorie, eccezion fatta per le attrezzature temporaneamente impiegate per lo svolgimento del lavoro.</p> <p>Adoperare le attrezzature di lavoro semoventi e/o mobili nel rispetto di quanto prescritto dalla norma di riferimento.</p>

PUNTI CRITICI	MISURE PREVENTIVE E PROTETTIVE IN DOTAZIONE DELL'OPERA	MISURE PREVENTIVE E PROTETTIVE AUSILIARIE
Approvvigionamento e movimentazione materiali	Non sono previste misure preventive e/o protettive.	Non sono previste misure preventive e/o protettive.
DPI	Non sono previste misure preventive e/o protettive.	Per lavori in elevato (> 2 metri) Adoperare sistema anticaduta. Utilizzare i DPI conformemente a quanto disposto dalla normativa vigente.
Igiene sul lavoro	Non sono previste misure preventive e/o protettive.	Tutelare i lavoratori dalla presenza di agenti nocivi.
Impianti di alimentazione e di scarico	Non sono previste misure preventive e/o protettive.	Non sono previste misure preventive e/o protettive.
Interferenze e protezioni terzi	Vietare accessi esistenti alla zona interessata dai lavori.	Proteggere, con idonee barriere anti-caduta, qualsiasi tipo di apertura sul vuoto. Disporre idonea segnaletica dopo aver delimitato la zona di intervento. Impedire l'avvicinamento al mezzo in funzione. Durante le lavorazioni in quota impedire la caduta di utensili dall'alto assicurandoli all'operatore e/o custodendoli all'interno di apposite guaine.
Sicurezza dei luoghi di lavoro	Non sono previste misure preventive e/o protettive.	Per garantirsi l'accesso alla zona di lavoro in elevato è obbligatorio adoperare idonea opera provvisoria (ponte a sbalzo, ponteggio, ecc...). Accertarsi che i ponti siano correttamente allestiti ed utilizzati; in presenza di dislivelli superiori ai 2 metri, per l'esistenza di aperture, procedere all'applicazione di parapetti regolamentari. Le scale doppie non devono superare i 5 metri di altezza; verificare preventivamente l'efficienza del dispositivo che contiene l'apertura della scala.

Scheda II-1
Misure preventive e protettive in dotazione dell'opera ed ausiliarie

Tipologia dei lavori	
Pareti interne - Zoccolini	
Tipo di intervento	Rischi individuati
riparazione	Urti, colpi, impatti, compressioni. Punture, tagli, abrasioni.

PUNTI CRITICI	MISURE PREVENTIVE E PROTETTIVE IN DOTAZIONE DELL'OPERA	MISURE PREVENTIVE E PROTETTIVE AUSILIARIE
Accessi ai luoghi di lavoro	Non sono previste misure preventive e/o protettive.	Non sono previste misure preventive e/o protettive.
Approvvigionamento e movimentazione attrezzature	Utilizzare l'ascensore esistente nel rispetto e nei limiti delle norme specifiche.	Accertarsi che le caratteristiche delle attrezzature da lavoro impiegate rispondano ai requisiti previsti dalla normativa vigente. Accertarsi che l'uso delle attrezzature da lavoro risponda alle disposizioni dettate dalla normativa vigente. Consultare la scheda tecnica ed i manuali d'uso e manutenzione delle attrezzature utilizzate. Utilizzare convogliatori di materiali di risulta dotati di bocca di scarico posta ad altezza inferiore i 2 metri da terra e muniti di imbocco anticaduta.
Approvvigionamento e movimentazione materiali	Utilizzare l'ascensore esistente nel rispetto e nei limiti delle norme specifiche.	In base alla tipologia specifica del rifiuto conferire i materiali di risulta a discarica autorizzata. Nella movimentazione dei carichi a mano rispettare scrupolosamente le indicazioni previste dalla norma di riferimento. Consultare la scheda tecnica dei prodotti utilizzati. Delimitare, una volta individuata, l'area di stoccaggio per i materiali di risulta. Depositare i materiali sulle strutture esistenti senza sovraccaricare. Trasportare a terra i materiali di risulta per mezzo di convogliatori a norma. Utilizzare attrezzature per movimentazione carichi con

PUNTI CRITICI	MISURE PREVENTIVE E PROTETTIVE IN DOTAZIONE DELL'OPERA	MISURE PREVENTIVE E PROTETTIVE AUSILIARIE
		caratteristiche conformi alla norma vigente in materia. Movimentare i materiali utilizzando le apposite attrezzature in modo conforme.
DPI	Non sono previste misure preventive e/o protettive.	Utilizzare guanti e occhiali protettivi (durante il taglio a misura degli zoccolini) e scarpe di sicurezza. Utilizzare i DPI conformemente a quanto disposto dalla normativa vigente.
Igiene sul lavoro	Illuminare e ventilare adeguatamente l'ambiente di lavoro secondo le direttive impartite dalla normativa vigente.	Riferirsi scrupolosamente alle misure di sicurezza riportate nelle schede tecniche dei prodotti impiegati. Ove possibile areare ed illuminare adeguatamente il luogo di lavoro impiegando sistemi portatili idonei e sicuri. Proteggere i lavoratori dalla presenza di agenti nocivi.
Impianti di alimentazione e di scarico	Per le lavorazioni di breve durata è consentito allacciarsi all'impianto elettrico domestico esistente.	Utilizzare prolunghes con grado di protezione IP 67. E' possibile utilizzare le prese CEE, ovvero le prese domestiche, presenti all'interno del luogo di lavoro, solo per lavori di breve entità. Adoperare macchinari ed apparecchiature elettriche conformi ai requisiti stabiliti dalla normativa vigente in materia. E' vietato, nei lavori all'aperto, l'uso di utensili elettrici portatili a tensione superiore a 220V verso terra.
Interferenze e protezioni terzi	Vietare accessi esistenti alla zona interessata dai lavori.	Delimitare e segnalare con idonea cartellonistica l'area di intervento. Predisporre adeguate schermature dell'area di lavoro atte a proteggere terzi dalla eventuale proiezione di schizzi e/o materiali.
Sicurezza dei luoghi di lavoro	Per il taglio dei zoccolini mettere a disposizione un locale fornito di adeguata ventilazione.	Prima dell'utilizzo della taglierina elettrica nel taglio delle piastrelle, verificare il corretto funzionamento dell'apparecchio (ovvero procedere ad accensione e arresto), l'integrità dei cavi elettrici, la presenza delle protezioni meccaniche ed elettriche.

Scheda II-1
Misure preventive e protettive in dotazione dell'opera ed ausiliarie

Tipologia dei lavori	
Porte interne - In legno rivestite	
Tipo di intervento	Rischi individuati
riparazione controtelaio, telaio, mostre, anta	Punture, tagli, abrasioni.

PUNTI CRITICI	MISURE PREVENTIVE E PROTETTIVE IN DOTAZIONE DELL'OPERA	MISURE PREVENTIVE E PROTETTIVE AUSILIARIE
Accessi ai luoghi di lavoro	Non sono previste misure preventive e/o protettive.	Impiegare unicamente scale portatili semplici e/o doppie conformi alle caratteristiche indicate dalla norma vigente e solo nei casi previsti dalla stessa.
Approvvigionamento e movimentazione attrezzature	Utilizzare l'ascensore esistente nel rispetto e nei limiti delle norme specifiche.	Accertarsi che le caratteristiche delle attrezzature da lavoro impiegate rispondano ai requisiti previsti dalla normativa vigente. Accertarsi che l'uso delle attrezzature da lavoro risponda alle disposizioni dettate dalla normativa vigente. Consultare la scheda tecnica ed i manuali d'uso e manutenzione delle attrezzature utilizzate.
Approvvigionamento e movimentazione materiali	Utilizzare l'ascensore esistente nel rispetto e nei limiti delle norme specifiche.	In base alla tipologia specifica del rifiuto conferire i materiali di risulta a discarica autorizzata. Utilizzare attrezzature per movimentazione carichi con caratteristiche conformi alla norma vigente in materia. Nella movimentazione dei carichi a mano rispettare scrupolosamente le indicazioni previste dalla norma di riferimento. Consultare, una volta acquisita, la scheda tecnica dei prodotti utilizzati. Delimitare, una volta individuata, l'area di stoccaggio per i materiali di risulta. La movimentazione dei carichi deve avvenire impiegando apposite attrezzature in modo conforme.
DPI	Non sono previste misure preventive e/o protettive.	Impiegare guanti protettivi.

PUNTI CRITICI	MISURE PREVENTIVE E PROTETTIVE IN DOTAZIONE DELL'OPERA	MISURE PREVENTIVE E PROTETTIVE AUSILIARIE
		Utilizzare i DPI conformemente a quanto disposto dalla normativa vigente.
Igiene sul lavoro	Illuminare e ventilare adeguatamente l'ambiente di lavoro secondo le direttive impartite dalla normativa vigente.	Riferirsi scrupolosamente alle misure di sicurezza riportate nelle schede tecniche dei prodotti impiegati. Ove possibile areare ed illuminare adeguatamente il luogo di lavoro impiegando sistemi portatili idonei e sicuri. Proteggere i lavoratori dalla presenza di agenti nocivi.
Impianti di alimentazione e di scarico	Per le lavorazioni di breve durata è consentito allacciarsi all'impianto elettrico domestico esistente.	Utilizzare prolunghe con grado di protezione IP 67. E' possibile utilizzare le prese CEE, ovvero le prese domestiche, presenti all'interno del luogo di lavoro, solo per lavori di breve entità. Adoperare macchinari ed apparecchiature elettriche conformi ai requisiti stabiliti dalla normativa vigente in materia.
Interferenze e protezioni terzi	Vietare accessi esistenti alla zona interessata dai lavori.	Delimitare e segnalare con idonea cartellonistica l'area di intervento. Predisporre adeguate schermature dell'area di lavoro atte a proteggere terzi dalla eventuale proiezione di schizzi e/o materiali.
Sicurezza dei luoghi di lavoro	Non sono previste misure preventive e/o protettive.	Per garantirsi l'accesso alla zona di lavoro in elevato è obbligatorio adoperare idonea opera provvisoria (ponte a sbalzo, ponteggio, ecc...) Accertarsi che i ponti siano correttamente allestiti ed utilizzati; in presenza di dislivelli superiori ai 2 metri, per l'esistenza di aperture, procedere all'applicazione di parapetti regolamentari. Le scale doppie non devono superare i 5 metri di altezza; verificare preventivamente l'efficienza del dispositivo che contiene l'apertura della scala.

Scheda II-1
Misure preventive e protettive in dotazione dell'opera ed ausiliarie

Tipologia dei lavori	
Porte interne - In legno rivestite	
Tipo di intervento	Rischi individuati
riparazione ferramenta	Punture, tagli, abrasioni.

PUNTI CRITICI	MISURE PREVENTIVE E PROTETTIVE IN DOTAZIONE DELL'OPERA	MISURE PREVENTIVE E PROTETTIVE AUSILIARIE
Accessi ai luoghi di lavoro	Non sono previste misure preventive e/o protettive.	Impiegare unicamente scale portatili semplici e/o doppie conformi alle caratteristiche indicate dalla norma vigente e solo nei casi previsti dalla stessa.
Approvvigionamento e movimentazione attrezzature	Utilizzare l'ascensore esistente nel rispetto e nei limiti delle norme specifiche.	Accertarsi che le caratteristiche delle attrezzature da lavoro impiegate rispondano ai requisiti previsti dalla normativa vigente. Accertarsi che l'uso delle attrezzature da lavoro risponda alle disposizioni dettate dalla normativa vigente. Consultare la scheda tecnica ed i manuali d'uso e manutenzione delle attrezzature utilizzate.
Approvvigionamento e movimentazione materiali	Utilizzare l'ascensore esistente nel rispetto e nei limiti delle norme specifiche.	Tutti i materiali di risulta dovranno essere conferiti a discarica autorizzata in base alla tipologia specifica del rifiuto stesso. Consultare, una volta acquisita, la scheda tecnica dei prodotti utilizzati. Nella movimentazione dei carichi a mano rispettare scrupolosamente le indicazioni previste dalla norma di riferimento.
DPI	Non sono previste misure preventive e/o protettive.	Utilizzare scarpe di sicurezza e guanti protettivi. Utilizzare i DPI conformemente a quanto disposto dalla normativa vigente.
Igiene sul lavoro	Illuminare e ventilare adeguatamente l'ambiente di lavoro secondo le direttive impartite dalla normativa vigente.	Riferirsi scrupolosamente alle misure di sicurezza riportate nelle schede tecniche dei prodotti impiegati. Ove possibile areare ed illuminare adeguatamente il luogo di

PUNTI CRITICI	MISURE PREVENTIVE E PROTETTIVE IN DOTAZIONE DELL'OPERA	MISURE PREVENTIVE E PROTETTIVE AUSILIARIE
		lavoro impiegando sistemi portatili idonei e sicuri. Proteggere i lavoratori dalla presenza di agenti nocivi.
Impianti di alimentazione e di scarico	Per le lavorazioni di breve durata è consentito allacciarsi all'impianto elettrico domestico esistente.	Utilizzare prolunghe con grado di protezione IP 67. E' possibile utilizzare le prese CEE, ovvero le prese domestiche, presenti all'interno del luogo di lavoro, solo per lavori di breve entità. Adoperare macchinari ed apparecchiature elettriche conformi ai requisiti stabiliti dalla normativa vigente in materia.
Interferenze e protezioni terzi	Vietare accessi esistenti alla zona interessata dai lavori.	Delimitare e segnalare con idonea cartellonistica l'area di intervento. Predisporre adeguate schermature dell'area di lavoro atte a proteggere terzi dalla eventuale proiezione di schizzi e/o materiali.
Sicurezza dei luoghi di lavoro	Non sono previste misure preventive e/o protettive.	Per garantirsi l'accesso alla zona di lavoro in elevato è obbligatorio adoperare idonea opera provvisoria (ponte a sbalzo, ponteggio, ecc...). Accertarsi che i ponti siano correttamente allestiti ed utilizzati; in presenza di dislivelli superiori ai 2 metri, per l'esistenza di aperture, procedere all'applicazione di parapetti regolamentari. Le scale doppie non devono superare i 5 metri di altezza; verificare preventivamente l'efficienza del dispositivo che contiene l'apertura della scala.

Scheda II-1
Misure preventive e protettive in dotazione dell'opera ed ausiliarie

Tipologia dei lavori	
Raccolta e decantazione acque 1° pioggia - Vasche	
Tipo di intervento	Rischi individuati
controllo livelli	Annegamento.
Informazioni per imprese esecutrici e lavoratori autonomi sulle caratteristiche tecniche dell'opera progettata e del luogo di lavoro	
Controllo livello.	

PUNTI CRITICI	MISURE PREVENTIVE E PROTETTIVE IN DOTAZIONE DELL'OPERA	MISURE PREVENTIVE E PROTETTIVE AUSILIARIE
Accessi ai luoghi di lavoro	Utilizzare scala fissa a pioli prevista dalla normativa vigente.	Impiegare unicamente scale portatili semplici e/o doppie conformi alle caratteristiche indicate dalla norma vigente e solo nei casi previsti dalla stessa.
Approvvigionamento e movimentazione attrezzature	Non sono previste misure preventive e/o protettive.	Accertarsi che le caratteristiche delle attrezzature da lavoro impiegate rispondano ai requisiti previsti dalla normativa vigente. Accertarsi che l'uso delle attrezzature da lavoro risponda alle disposizioni dettate dalla normativa vigente. Consultare la scheda tecnica ed i manuali d'uso e manutenzione delle attrezzature utilizzate.
Approvvigionamento e movimentazione materiali	Non sono previste misure preventive e/o protettive.	Nella movimentazione dei carichi a mano rispettare scrupolosamente le indicazioni previste dalla norma di riferimento. Consultare, una volta acquisita, la scheda tecnica dei prodotti utilizzati.
DPI	Non sono previste misure preventive e/o protettive.	Impiegare guanti protettivi. Utilizzare i DPI conformemente a quanto disposto dalla normativa vigente.
Igiene sul lavoro	Illuminare e ventilare adeguatamente l'ambiente di lavoro secondo le direttive impartite dalla normativa vigente.	Riferirsi scrupolosamente alle misure di sicurezza riportate nelle schede tecniche dei prodotti impiegati.

PUNTI CRITICI	MISURE PREVENTIVE E PROTETTIVE IN DOTAZIONE DELL'OPERA	MISURE PREVENTIVE E PROTETTIVE AUSILIARIE
		<p>Ove possibile areare ed illuminare adeguatamente il luogo di lavoro impiegando sistemi portatili idonei e sicuri.</p> <p>Proteggere i lavoratori dalla presenza di agenti nocivi.</p> <p>Nei luoghi di lavoro all'aperto osservare scrupolosamente le prescrizioni imposte dalla normativa vigente ed indispensabili al mantenimento delle idonee condizioni lavorative, anche dal punto di vista igienico-sanitario.</p>
Impianti di alimentazione e di scarico	Per le lavorazioni di breve durata è consentito allacciarsi all'impianto elettrico domestico esistente.	Accertarsi che non sia possibile il riempimento accidentale e/o improvviso delle vasche nelle quali vengono svolte le lavorazioni.
Interferenze e protezioni terzi	Vietare accessi esistenti alla zona interessata dai lavori.	Delimitare e segnalare con idonea cartellonistica l'area di intervento.
Sicurezza dei luoghi di lavoro	Se l'altezza verticale è superiore ai 5 m, la scala a pioli fissa dev'essere protetta con griglia.	<p>Le operazioni devono essere effettuate da posizione sicura e protetta contro la caduta.</p> <p>Gli interventi tecnici sono eseguiti da personale specializzato secondo le procedure e le precauzioni indicate dalla ditta installatrice.</p> <p>Scongiorare possibili contatti pericolosi dei lavoratori con sostanze biologiche presenti nel luogo di lavoro.</p>

Scheda II-1
Misure preventive e protettive in dotazione dell'opera ed ausiliarie

Tipologia dei lavori	
Raccolta e decantazione acque 1° pioggia - Vasche	
Tipo di intervento	Rischi individuati
controllo passaggio vasche	Annegamento.
Informazioni per imprese esecutrici e lavoratori autonomi sulle caratteristiche tecniche dell'opera progettata e del luogo di lavoro	
Controllo passaggio vasche.	

PUNTI CRITICI	MISURE PREVENTIVE E PROTETTIVE IN DOTAZIONE DELL'OPERA	MISURE PREVENTIVE E PROTETTIVE AUSILIARIE
Accessi ai luoghi di lavoro	Utilizzare scala fissa a pioli prevista dalla normativa vigente.	Impiegare unicamente scale portatili semplici e/o doppie conformi alle caratteristiche indicate dalla norma vigente e solo nei casi previsti dalla stessa.
Approvvigionamento e movimentazione attrezzature	Non sono previste misure preventive e/o protettive.	Accertarsi che le caratteristiche delle attrezzature da lavoro impiegate rispondano ai requisiti previsti dalla normativa vigente. Accertarsi che l'uso delle attrezzature da lavoro risponda alle disposizioni dettate dalla normativa vigente. Consultare la scheda tecnica ed i manuali d'uso e manutenzione delle attrezzature utilizzate.
Approvvigionamento e movimentazione materiali	Non sono previste misure preventive e/o protettive.	Non sono previste misure preventive e/o protettive.
DPI	Non sono previste misure preventive e/o protettive.	Impiegare guanti protettivi. Utilizzare i DPI conformemente a quanto disposto dalla normativa vigente.
Igiene sul lavoro	Illuminare e ventilare adeguatamente l'ambiente di lavoro secondo le direttive impartite dalla normativa vigente.	Riferirsi scrupolosamente alle misure di sicurezza riportate nelle schede tecniche dei prodotti impiegati. Ove possibile areare ed illuminare adeguatamente il luogo di lavoro impiegando sistemi portatili idonei e sicuri.

PUNTI CRITICI	MISURE PREVENTIVE E PROTETTIVE IN DOTAZIONE DELL'OPERA	MISURE PREVENTIVE E PROTETTIVE AUSILIARIE
		Proteggere i lavoratori dalla presenza di agenti nocivi. Nei luoghi di lavoro all'aperto osservare scrupolosamente le prescrizioni imposte dalla normativa vigente ed indispensabili al mantenimento delle idonee condizioni lavorative, anche dal punto di vista igienico-sanitario.
Impianti di alimentazione e di scarico	Per le lavorazioni di breve durata è consentito allacciarsi all'impianto elettrico domestico esistente.	Accertarsi che non sia possibile il riempimento accidentale e/o improvviso delle vasche nelle quali vengono svolte le lavorazioni.
Interferenze e protezioni terzi	Vietare accessi esistenti alla zona interessata dai lavori.	Delimitare e segnalare con idonea cartellonistica l'area di intervento.
Sicurezza dei luoghi di lavoro	Se l'altezza verticale è superiore ai 5 m, la scala a pioli fissa dev'essere protetta con griglia.	Le operazioni devono essere effettuate da posizione sicura e protetta contro la caduta. Evitare il possibile e pericoloso contatto dei lavoratori con sostanze biologiche presenti nel luogo di lavoro.

Scheda II-1
Misure preventive e protettive in dotazione dell'opera ed ausiliarie

Tipologia dei lavori	
Raccolta e decantazione acque 1° pioggia - Vasche	
Tipo di intervento	Rischi individuati
controllo scarico fanghi	Rischio biologico. Annegamento.
Informazioni per imprese esecutrici e lavoratori autonomi sulle caratteristiche tecniche dell'opera progettata e del luogo di lavoro	
Controllo scarico fanghi.	

PUNTI CRITICI	MISURE PREVENTIVE E PROTETTIVE IN DOTAZIONE DELL'OPERA	MISURE PREVENTIVE E PROTETTIVE AUSILIARIE
Accessi ai luoghi di lavoro	Utilizzare scala fissa a pioli prevista dalla normativa vigente.	Impiegare unicamente scale portatili semplici e/o doppie conformi alle caratteristiche indicate dalla norma vigente e solo nei casi previsti dalla stessa.
Approvvigionamento e movimentazione attrezzature	Non sono previste misure preventive e/o protettive.	Accertarsi che le caratteristiche delle attrezzature da lavoro impiegate rispondano ai requisiti previsti dalla normativa vigente. Accertarsi che l'uso delle attrezzature da lavoro risponda alle disposizioni dettate dalla normativa vigente. Consultare la scheda tecnica ed i manuali d'uso e manutenzione delle attrezzature utilizzate.
Approvvigionamento e movimentazione materiali	Non sono previste misure preventive e/o protettive.	Nella movimentazione dei carichi a mano rispettare scrupolosamente le indicazioni previste dalla norma di riferimento. Consultare, una volta acquisita, la scheda tecnica dei prodotti utilizzati.
DPI	Non sono previste misure preventive e/o protettive.	Impiegare guanti protettivi. Utilizzare i DPI conformemente a quanto disposto dalla normativa vigente.
Igiene sul lavoro	Illuminare e ventilare adeguatamente l'ambiente di lavoro	Riferirsi scrupolosamente alle misure di sicurezza riportate nelle

PUNTI CRITICI	MISURE PREVENTIVE E PROTETTIVE IN DOTAZIONE DELL'OPERA	MISURE PREVENTIVE E PROTETTIVE AUSILIARIE
	secondo le direttive impartite dalla normativa vigente.	schede tecniche dei prodotti impiegati. Ove possibile areare ed illuminare adeguatamente il luogo di lavoro impiegando sistemi portatili idonei e sicuri. Proteggere i lavoratori dalla presenza di agenti nocivi. Nei luoghi di lavoro all'aperto osservare scrupolosamente le prescrizioni imposte dalla normativa vigente ed indispensabili al mantenimento delle idonee condizioni lavorative, anche dal punto di vista igienico-sanitario.
Impianti di alimentazione e di scarico	Per le lavorazioni di breve durata è consentito allacciarsi all'impianto elettrico domestico esistente.	Accertarsi che non sia possibile il riempimento accidentale e/o improvviso delle vasche nelle quali vengono svolte le lavorazioni.
Interferenze e protezioni terzi	Vietare accessi esistenti alla zona interessata dai lavori.	Delimitare e segnalare con idonea cartellonistica l'area di intervento.
Sicurezza dei luoghi di lavoro	Se l'altezza verticale è superiore ai 5 m, la scala a pioli fissa dev'essere protetta con griglia. Nel mentre si procede all'operazione di riparazione, manutenzione e regolazione, i macchinari devono essere arrestati, isolati e agevoli da raggiungere, nonché corredati da dispositivi di bloccaggio assoluto come da norma di riferimento.	Tutti gli interventi tecnici devono essere espletati da personale specializzato rispettando le direttive e le precauzioni impartite dall'azienda installatrice ed evitando l'eventuale contatto pericoloso con sostanze biologiche già presenti nel luogo di lavoro.

Scheda II-1
Misure preventive e protettive in dotazione dell'opera ed ausiliarie

Tipologia dei lavori	
Raccolta e decantazione acque 1° pioggia - Vasche	
Tipo di intervento	Rischi individuati
pulizia	Inalazione polveri. Rischio biologico. Caduta dall'alto e caduta in piano.
Informazioni per imprese esecutrici e lavoratori autonomi sulle caratteristiche tecniche dell'opera progettata e del luogo di lavoro	
Pulizia.	

PUNTI CRITICI	MISURE PREVENTIVE E PROTETTIVE IN DOTAZIONE DELL'OPERA	MISURE PREVENTIVE E PROTETTIVE AUSILIARIE
Accessi ai luoghi di lavoro	Utilizzare scala fissa a pioli prevista dalla normativa vigente.	Impiegare unicamente scale portatili semplici e/o doppie conformi alle caratteristiche indicate dalla norma vigente e solo nei casi previsti dalla stessa.
Approvvigionamento e movimentazione attrezzature	Non sono previste misure preventive e/o protettive.	Accertarsi che le caratteristiche delle attrezzature da lavoro impiegate rispondano ai requisiti previsti dalla normativa vigente. Accertarsi che l'uso delle attrezzature da lavoro risponda alle disposizioni dettate dalla normativa vigente. Consultare la scheda tecnica ed i manuali d'uso e manutenzione delle attrezzature utilizzate.
Approvvigionamento e movimentazione materiali	Non sono previste misure preventive e/o protettive.	Nella movimentazione dei carichi a mano rispettare scrupolosamente le indicazioni previste dalla norma di riferimento. Consultare, una volta acquisita, la scheda tecnica dei prodotti utilizzati.
DPI	Non sono previste misure preventive e/o protettive.	Utilizzare facciale filtrante, stivali e guanti protettivi.
Igiene sul lavoro	Illuminare e ventilare adeguatamente l'ambiente di lavoro secondo le direttive impartite dalla normativa vigente.	Riferirsi scrupolosamente alle misure di sicurezza riportate nelle schede tecniche dei prodotti impiegati.

PUNTI CRITICI	MISURE PREVENTIVE E PROTETTIVE IN DOTAZIONE DELL'OPERA	MISURE PREVENTIVE E PROTETTIVE AUSILIARIE
		<p>Ove possibile areare ed illuminare adeguatamente il luogo di lavoro impiegando sistemi portatili idonei e sicuri.</p> <p>Proteggere i lavoratori dalla presenza di agenti nocivi.</p> <p>Nei luoghi di lavoro all'aperto osservare scrupolosamente le prescrizioni imposte dalla normativa vigente ed indispensabili al mantenimento delle idonee condizioni lavorative, anche dal punto di vista igienico-sanitario.</p>
Impianti di alimentazione e di scarico	Per le lavorazioni di breve durata è consentito allacciarsi all'impianto elettrico domestico esistente.	<p>Accertarsi che non sia possibile il riempimento accidentale e/o improvviso delle vasche nelle quali vengono svolte le lavorazioni.</p> <p>Adoperare macchinari ed apparecchiature elettriche conformi ai requisiti stabiliti dalla normativa vigente in materia.</p> <p>Per le lavorazioni di breve entità utilizzare eventuali prese CEE (ovvero prese domestiche) predisposte all'interno della zona di lavoro.</p> <p>Eventuali prolunghe elettriche dovranno essere in possesso del grado di protezione IP 67.</p>
Interferenze e protezioni terzi	Vietare accessi esistenti alla zona interessata dai lavori.	Delimitare e segnalare con idonea cartellonistica l'area di intervento.
Sicurezza dei luoghi di lavoro	Se l'altezza verticale è superiore ai 5 m, la scala a pioli fissa dev'essere protetta con griglia.	Tutti gli interventi tecnici devono essere espletati da personale specializzato rispettando le direttive e le precauzioni impartite dall'azienda installatrice ed evitando l'eventuale contatto pericoloso con sostanze biologiche già presenti nel luogo di lavoro.

Scheda II-1
Misure preventive e protettive in dotazione dell'opera ed ausiliarie

Tipologia dei lavori	
Raccolta e decantazione acque 1° pioggia - Vasche	
Tipo di intervento	Rischi individuati
scarico fanghi e lavaggio	Rischio biologico. Annegamento.
Informazioni per imprese esecutrici e lavoratori autonomi sulle caratteristiche tecniche dell'opera progettata e del luogo di lavoro	
Scarico disidratazione fanghi e lavaggio con acqua a pressione.	

PUNTI CRITICI	MISURE PREVENTIVE E PROTETTIVE IN DOTAZIONE DELL'OPERA	MISURE PREVENTIVE E PROTETTIVE AUSILIARIE
Accessi ai luoghi di lavoro	Utilizzare scala fissa a pioli prevista dalla normativa vigente.	Impiegare unicamente scale portatili semplici e/o doppie conformi alle caratteristiche indicate dalla norma vigente e solo nei casi previsti dalla stessa.
Approvvigionamento e movimentazione attrezzature	Non sono previste misure preventive e/o protettive.	Accertarsi che le caratteristiche delle attrezzature da lavoro impiegate rispondano ai requisiti previsti dalla normativa vigente. Accertarsi che l'uso delle attrezzature da lavoro risponda alle disposizioni dettate dalla normativa vigente. Consultare la scheda tecnica ed i manuali d'uso e manutenzione delle attrezzature utilizzate.
Approvvigionamento e movimentazione materiali	Non sono previste misure preventive e/o protettive.	Nella movimentazione dei carichi a mano rispettare scrupolosamente le indicazioni previste dalla norma di riferimento. Consultare, una volta acquisita, la scheda tecnica dei prodotti utilizzati.
DPI	Non sono previste misure preventive e/o protettive.	Impiegare guanti protettivi. Utilizzare i DPI conformemente a quanto disposto dalla normativa vigente.
Igiene sul lavoro	Illuminare e ventilare adeguatamente l'ambiente di lavoro	Riferirsi scrupolosamente alle misure di sicurezza riportate nelle

PUNTI CRITICI	MISURE PREVENTIVE E PROTETTIVE IN DOTAZIONE DELL'OPERA	MISURE PREVENTIVE E PROTETTIVE AUSILIARIE
	secondo le direttive impartite dalla normativa vigente.	schede tecniche dei prodotti impiegati. Ove possibile areare ed illuminare adeguatamente il luogo di lavoro impiegando sistemi portatili idonei e sicuri. Proteggere i lavoratori dalla presenza di agenti nocivi. Nei luoghi di lavoro all'aperto osservare scrupolosamente le prescrizioni imposte dalla normativa vigente ed indispensabili al mantenimento delle idonee condizioni lavorative, anche dal punto di vista igienico-sanitario.
Impianti di alimentazione e di scarico	Per le lavorazioni di breve durata è consentito allacciarsi all'impianto elettrico domestico esistente.	Accertarsi che non sia possibile il riempimento accidentale e/o improvviso delle vasche nelle quali vengono svolte le lavorazioni. Adoperare macchinari ed apparecchiature elettriche conformi ai requisiti stabiliti dalla normativa vigente in materia. Per le lavorazioni di breve entità utilizzare eventuali prese CEE (ovvero prese domestiche) predisposte all'interno della zona di lavoro. Eventuali prolunghe elettriche dovranno essere in possesso del grado di protezione IP 67.
Interferenze e protezioni terzi	Vietare accessi esistenti alla zona interessata dai lavori.	Delimitare e segnalare con idonea cartellonistica l'area di intervento. Predisporre adeguate schermature dell'area di lavoro atte a proteggere terzi dalla eventuale proiezione di schizzi e/o materiali.
Sicurezza dei luoghi di lavoro	Se l'altezza verticale è superiore ai 5 m, la scala a pioli fissa dev'essere protetta con griglia.	Le operazioni devono essere effettuate da posizione sicura e protetta contro la caduta. Gli interventi tecnici sono eseguiti da personale specializzato secondo le procedure e le precauzioni indicate dalla ditta installatrice. Non dirigere i getti d'acqua a forte pressione verso altri lavoratori.

Scheda II-1
Misure preventive e protettive in dotazione dell'opera ed ausiliarie

Tipologia dei lavori	
Rampe esterne - Balaustre	
Tipo di intervento	Rischi individuati
controllo fissaggi	

PUNTI CRITICI	MISURE PREVENTIVE E PROTETTIVE IN DOTAZIONE DELL'OPERA	MISURE PREVENTIVE E PROTETTIVE AUSILIARIE
Accessi ai luoghi di lavoro	Non sono previste misure preventive e/o protettive.	<p>Impiegare unicamente scale portatili semplici e/o doppie conformi alle caratteristiche indicate dalla norma vigente e solo nei casi previsti dalla stessa.</p> <p>Per garantirsi l'accesso alla zona di lavoro in elevato è obbligatorio adoperare idonea opera provvisoria (ponte a sbalzo, ponteggio, ecc...).</p> <p>Adottare misure di protezione individuale per lavori temporanei in quota, conformemente a quanto indicato dalla normativa vigente in materia e dando sempre priorità all'adozione di idonee misure di protezione collettiva.</p> <p>L'accesso al luogo di lavoro temporaneo in quota avviene comunque tramite sistema di sollevamento adeguato conforme alle prescrizioni dettate dalla norma vigente.</p>
Approvvigionamento e movimentazione attrezzature	Non sono previste misure preventive e/o protettive.	<p>Accertarsi che le caratteristiche delle attrezzature da lavoro impiegate rispondano ai requisiti previsti dalla normativa vigente.</p> <p>Accertarsi che l'uso delle attrezzature da lavoro risponda alle disposizioni dettate dalla normativa vigente.</p> <p>Consultare la scheda tecnica ed i manuali d'uso e manutenzione delle attrezzature utilizzate.</p> <p>Impedire la movimentazione dei ponti quando su di essi si trovano lavoratori o sovraccarichi.</p> <p>Impedire il deposito sopra le opere provvisorie, eccezion fatta per le attrezzature temporaneamente impiegate per lo</p>

PUNTI CRITICI	MISURE PREVENTIVE E PROTETTIVE IN DOTAZIONE DELL'OPERA	MISURE PREVENTIVE E PROTETTIVE AUSILIARIE
		svolgimento del lavoro. Adoperare le attrezzature di lavoro semoventi e/o mobili nel rispetto di quanto prescritto dalla norma di riferimento.
Approvvigionamento e movimentazione materiali	Non sono previste misure preventive e/o protettive.	Non sono previste misure preventive e/o protettive.
DPI	Non sono previste misure preventive e/o protettive.	Impiegare guanti protettivi. Utilizzare i DPI conformemente a quanto disposto dalla normativa vigente.
Igiene sul lavoro	Non sono previste misure preventive e/o protettive.	Nei luoghi di lavoro all'aperto mantenere condizioni lavorative sicure anche dal punto di vista igienico-sanitario, osservando quanto previsto dalla normativa di riferimento.
Impianti di alimentazione e di scarico	Non sono previste misure preventive e/o protettive.	Non sono previste misure preventive e/o protettive.
Interferenze e protezioni terzi	Vietare accessi esistenti alla zona interessata dai lavori.	Proteggere terzi da eventuale proiezione di schizzi tramite l'adozione di adeguate schermature da predisporre nell'area di lavoro. Proteggere l'area sottostante da caduta accidentale di materiale dall'alto per mezzo di idoneo sistema di protezione oppure inibirne l'accesso. Evitare la caduta di utensili dall'alto tramite impiego di opportuni dispositivi di protezione.
Sicurezza dei luoghi di lavoro	Non sono previste misure preventive e/o protettive.	Qualora il parapetto soggetto a manutenzione e/o revisione non garantisca idonea protezione per il lavoratore, adottare appropriata opera provvisoria dall'esterno.

Scheda II-1
Misure preventive e protettive in dotazione dell'opera ed ausiliarie

Tipologia dei lavori	
Rampe esterne - Balaustre	
Tipo di intervento	Rischi individuati
riparazione	

PUNTI CRITICI	MISURE PREVENTIVE E PROTETTIVE IN DOTAZIONE DELL'OPERA	MISURE PREVENTIVE E PROTETTIVE AUSILIARIE
Accessi ai luoghi di lavoro	Non sono previste misure preventive e/o protettive.	<p>Impiegare unicamente scale portatili semplici e/o doppie conformi alle caratteristiche indicate dalla norma vigente e solo nei casi previsti dalla stessa.</p> <p>Per garantirsi l'accesso alla zona di lavoro in elevato è obbligatorio adoperare idonea opera provvisoria (ponte a sbalzo, ponteggio, ecc...).</p> <p>Adottare misure di protezione individuale per lavori temporanei in quota, conformemente a quanto indicato dalla normativa vigente in materia e dando sempre priorità all'adozione di idonee misure di protezione collettiva.</p> <p>L'accesso al luogo di lavoro temporaneo in quota avviene comunque tramite sistema di sollevamento adeguato conforme alle prescrizioni dettate dalla norma vigente.</p>
Approvvigionamento e movimentazione attrezzature	Non sono previste misure preventive e/o protettive.	<p>Accertarsi che le caratteristiche delle attrezzature da lavoro impiegate rispondano ai requisiti previsti dalla normativa vigente.</p> <p>Accertarsi che l'uso delle attrezzature da lavoro risponda alle disposizioni dettate dalla normativa vigente.</p> <p>Consultare la scheda tecnica ed i manuali d'uso e manutenzione delle attrezzature utilizzate.</p> <p>Impedire la movimentazione dei ponti quando su di essi si trovano lavoratori o sovraccarichi.</p> <p>Impedire il deposito sopra le opere provvisorie, eccezion fatta per le attrezzature temporaneamente impiegate per lo</p>

PUNTI CRITICI	MISURE PREVENTIVE E PROTETTIVE IN DOTAZIONE DELL'OPERA	MISURE PREVENTIVE E PROTETTIVE AUSILIARIE
		svolgimento del lavoro. Adoperare le attrezzature di lavoro semoventi e/o mobili nel rispetto di quanto prescritto dalla norma di riferimento.
Approvvigionamento e movimentazione materiali	Non sono previste misure preventive e/o protettive.	In base alla tipologia specifica del rifiuto conferire i materiali di risulta a discarica autorizzata. Utilizzare attrezzature per movimentazione carichi con caratteristiche conformi alla norma vigente in materia. Nella movimentazione dei carichi a mano rispettare scrupolosamente le indicazioni previste dalla norma di riferimento. Consultare, una volta acquisita, la scheda tecnica dei prodotti utilizzati. Impedire il deposito sopra le opere provvisorie, eccezion fatta per il materiale temporaneamente impiegato per lo svolgimento del lavoro. La movimentazione dei carichi deve avvenire impiegando apposite attrezzature in modo conforme.
DPI	Non sono previste misure preventive e/o protettive.	Utilizzare scarpe antinfortunistiche, elmetto, guanti protettivi e sistema anticaduta. Utilizzare i DPI conformemente a quanto disposto dalla normativa vigente.
Igiene sul lavoro	Illuminare e ventilare adeguatamente l'ambiente di lavoro secondo le direttive impartite dalla normativa vigente.	Riferirsi scrupolosamente alle misure di sicurezza riportate nelle schede tecniche dei prodotti impiegati. Ove possibile areare ed illuminare adeguatamente il luogo di lavoro impiegando sistemi portatili idonei e sicuri. Proteggere i lavoratori dalla presenza di agenti nocivi. Nei luoghi di lavoro all'aperto osservare scrupolosamente le prescrizioni imposte dalla normativa vigente ed indispensabili al mantenimento delle idonee condizioni lavorative, anche dal punto di vista igienico-sanitario.
Impianti di alimentazione e di scarico	Non sono previste misure preventive e/o protettive.	Adoperare macchinari ed apparecchiature elettriche conformi ai requisiti stabiliti dalla normativa vigente in materia. E' vietato, nei lavori all'aperto, l'uso di utensili elettrici portatili a

PUNTI CRITICI	MISURE PREVENTIVE E PROTETTIVE IN DOTAZIONE DELL'OPERA	MISURE PREVENTIVE E PROTETTIVE AUSILIARIE
		<p>tensione superiore a 220V verso terra.</p> <p>Accertare la sicurezza dei generatori elettrici di corrente.</p> <p>Le prolunghe, devono avere grado di protezione IP 67.</p>
Interferenze e protezioni terzi	Vietare accessi esistenti alla zona interessata dai lavori.	<p>Proteggere, con idonee barriere anti-caduta, qualsiasi tipo di apertura sul vuoto.</p> <p>Disporre idonea segnaletica dopo aver delimitato la zona di intervento.</p> <p>Impedire l'avvicinamento al mezzo in funzione.</p> <p>Durante le lavorazioni in quota impedire la caduta di utensili dall'alto assicurandoli all'operatore e/o custodendoli all'interno di apposite guaine.</p> <p>Segnalare e delimitare la zona di lavoro come previsto dal Codice della Strada (direzione obbligatoria e coni segnaletici, transenne, segnalazione di lavori in corso, ecc...).</p> <p>Predisporre adeguate schermature dell'area di lavoro atte a proteggere terzi dalla eventuale proiezione di materiali e/o schizzi.</p> <p>L'area sottostante ai lavori dev'essere interdetta oppure realizzare idonea protezione contro la caduta di materiali dall'alto.</p>
Sicurezza dei luoghi di lavoro	Non sono previste misure preventive e/o protettive.	<p>Per garantirsi l'accesso alla zona di lavoro in elevato è obbligatorio adoperare idonea opera provvisoria (ponte a sbalzo, ponteggio, ecc...).</p> <p>Accertarsi che i ponti siano correttamente allestiti ed utilizzati; in presenza di dislivelli superiori ai 2 metri, per l'esistenza di aperture, procedere all'applicazione di parapetti regolamentari.</p> <p>Le scale doppie non devono superare i 5 metri di altezza; verificare preventivamente l'efficienza del dispositivo che contiene l'apertura della scala.</p> <p>Controllare la planarità dello strumento di lavoro impiegato e la consistenza del terreno su cui è poggiato per evitare possibili ribaltamenti.</p> <p>Gli operatori a piedi devono allontanarsi dal raggio d'azione del macchinario durante il suo utilizzo (se indispensabile la loro presenza adottare le dovute misure preventive).</p>

PUNTI CRITICI	MISURE PREVENTIVE E PROTETTIVE IN DOTAZIONE DELL'OPERA	MISURE PREVENTIVE E PROTETTIVE AUSILIARIE
		L'avvio delle operazioni con macchinari sia mobili che semoventi dev'essere segnalato adeguatamente. Allontanare i materiali infiammabili durante l'uso della fiamma.

Scheda II-1
Misure preventive e protettive in dotazione dell'opera ed ausiliarie

Tipologia dei lavori	
Rampe esterne - Cigli	
Tipo di intervento	Rischi individuati
riparazione	Punture, tagli, abrasioni.

PUNTI CRITICI	MISURE PREVENTIVE E PROTETTIVE IN DOTAZIONE DELL'OPERA	MISURE PREVENTIVE E PROTETTIVE AUSILIARIE
Accessi ai luoghi di lavoro	Non sono previste misure preventive e/o protettive.	<p>Impiegare unicamente scale portatili semplici e/o doppie conformi alle caratteristiche indicate dalla norma vigente e solo nei casi previsti dalla stessa.</p> <p>Per garantirsi l'accesso alla zona di lavoro in elevato è obbligatorio adoperare idonea opera provvisoria (ponte a sbalzo, ponteggio, ecc...).</p> <p>Adottare misure di protezione individuale per lavori temporanei in quota, conformemente a quanto indicato dalla normativa vigente in materia e dando sempre priorità all'adozione di idonee misure di protezione collettiva.</p> <p>L'accesso al luogo di lavoro temporaneo in quota avviene comunque tramite sistema di sollevamento adeguato conforme alle prescrizioni dettate dalla norma vigente.</p>
Approvvigionamento e movimentazione attrezzature	Non sono previste misure preventive e/o protettive.	<p>Accertarsi che le caratteristiche delle attrezzature da lavoro impiegate rispondano ai requisiti previsti dalla normativa vigente.</p> <p>Accertarsi che l'uso delle attrezzature da lavoro risponda alle disposizioni dettate dalla normativa vigente.</p> <p>Consultare la scheda tecnica ed i manuali d'uso e manutenzione delle attrezzature utilizzate.</p> <p>Impedire la movimentazione dei ponti quando su di essi si trovano lavoratori o sovraccarichi.</p> <p>Impedire il deposito sopra le opere provvisorie, eccezion fatta per le attrezzature temporaneamente impiegate per lo</p>

PUNTI CRITICI	MISURE PREVENTIVE E PROTETTIVE IN DOTAZIONE DELL'OPERA	MISURE PREVENTIVE E PROTETTIVE AUSILIARIE
		svolgimento del lavoro. Adoperare le attrezzature di lavoro semoventi e/o mobili nel rispetto di quanto prescritto dalla norma di riferimento.
Approvvigionamento e movimentazione materiali	Non sono previste misure preventive e/o protettive.	In base alla tipologia specifica del rifiuto conferire i materiali di risulta a discarica autorizzata. Utilizzare attrezzature per movimentazione carichi con caratteristiche conformi alla norma vigente in materia. Nella movimentazione dei carichi a mano rispettare scrupolosamente le indicazioni previste dalla norma di riferimento. Consultare, una volta acquisita, la scheda tecnica dei prodotti utilizzati. Impedire il deposito sopra le opere provvisorie, eccezion fatta per il materiale temporaneamente impiegato per lo svolgimento del lavoro. La movimentazione dei carichi deve avvenire impiegando apposite attrezzature in modo conforme.
DPI	Non sono previste misure preventive e/o protettive.	Impiegare guanti protettivi. Utilizzare i DPI conformemente a quanto disposto dalla normativa vigente.
Igiene sul lavoro	Illuminare e ventilare adeguatamente l'ambiente di lavoro secondo le direttive impartite dalla normativa vigente.	Riferirsi scrupolosamente alle misure di sicurezza riportate nelle schede tecniche dei prodotti impiegati. Ove possibile areare ed illuminare adeguatamente il luogo di lavoro impiegando sistemi portatili idonei e sicuri. Proteggere i lavoratori dalla presenza di agenti nocivi. Nei luoghi di lavoro all'aperto osservare scrupolosamente le prescrizioni imposte dalla normativa vigente ed indispensabili al mantenimento delle idonee condizioni lavorative, anche dal punto di vista igienico-sanitario.
Impianti di alimentazione e di scarico	Non sono previste misure preventive e/o protettive.	Utilizzare prolunghes con grado di protezione IP 67. E' possibile utilizzare le prese CEE, ovvero le prese domestiche, presenti all'interno del luogo di lavoro, solo per lavori di breve entità.

PUNTI CRITICI	MISURE PREVENTIVE E PROTETTIVE IN DOTAZIONE DELL'OPERA	MISURE PREVENTIVE E PROTETTIVE AUSILIARIE
		<p>Adoperare macchinari ed apparecchiature elettriche conformi ai requisiti stabiliti dalla normativa vigente in materia.</p> <p>E' vietato, nei lavori all'aperto, l'uso di utensili elettrici portatili a tensione superiore a 220V verso terra.</p> <p>Accertare la sicurezza dei generatori elettrici di corrente.</p>
Interferenze e protezioni terzi	Vietare accessi esistenti alla zona interessata dai lavori.	<p>Proteggere, con idonee barriere anti-caduta, qualsiasi tipo di apertura sul vuoto.</p> <p>Disporre idonea segnaletica dopo aver delimitato la zona di intervento.</p> <p>Impedire l'avvicinamento al mezzo in funzione.</p> <p>Durante le lavorazioni in quota impedire la caduta di utensili dall'alto assicurandoli all'operatore e/o custodendoli all'interno di apposite guaine.</p> <p>Segnalare e delimitare la zona di lavoro come previsto dal Codice della Strada (direzione obbligatoria e con segnaletici, transenne, segnalazione di lavori in corso, ecc...).</p> <p>Predisporre adeguate schermature dell'area di lavoro atte a proteggere terzi dalla eventuale proiezione di materiali e/o schizzi.</p> <p>L'area sottostante ai lavori dev'essere interdetta oppure realizzare idonea protezione contro la caduta di materiali dall'alto.</p>
Sicurezza dei luoghi di lavoro	Non sono previste misure preventive e/o protettive.	<p>Per garantirsi l'accesso alla zona di lavoro in elevato è obbligatorio adoperare idonea opera provvisoria (ponte a sbalzo, ponteggio, ecc...).</p> <p>Accertarsi che i ponti siano correttamente allestiti ed utilizzati; in presenza di dislivelli superiori ai 2 metri, per l'esistenza di aperture, procedere all'applicazione di parapetti regolamentari.</p> <p>Le scale doppie non devono superare i 5 metri di altezza; verificare preventivamente l'efficienza del dispositivo che contiene l'apertura della scala.</p> <p>Controllare la planarità dello strumento di lavoro impiegato e la consistenza del terreno su cui è poggiato per evitare possibili ribaltamenti.</p> <p>Gli operatori a piedi devono allontanarsi dal raggio d'azione del</p>

PUNTI CRITICI	MISURE PREVENTIVE E PROTETTIVE IN DOTAZIONE DELL'OPERA	MISURE PREVENTIVE E PROTETTIVE AUSILIARIE
		macchinario durante il suo utilizzo (se indispensabile la loro presenza adottare le dovute misure preventive). L'avvio delle operazioni con macchinari sia mobili che semoventi dev'essere segnalato adeguatamente.

Scheda II-1
Misure preventive e protettive in dotazione dell'opera ed ausiliarie

Tipologia dei lavori	
Rampe esterne - Pavimento	
Tipo di intervento	Rischi individuati
verifica aderenza al fondo e piccola eventuale riparazione	Punture, tagli, abrasioni.

PUNTI CRITICI	MISURE PREVENTIVE E PROTETTIVE IN DOTAZIONE DELL'OPERA	MISURE PREVENTIVE E PROTETTIVE AUSILIARIE
Accessi ai luoghi di lavoro	Non sono previste misure preventive e/o protettive.	Non sono previste misure preventive e/o protettive.
Approvvigionamento e movimentazione attrezzature	Non sono previste misure preventive e/o protettive.	Accertarsi che le caratteristiche delle attrezzature da lavoro impiegate rispondano ai requisiti previsti dalla normativa vigente. Accertarsi che l'uso delle attrezzature da lavoro risponda alle disposizioni dettate dalla normativa vigente. Consultare la scheda tecnica ed i manuali d'uso e manutenzione delle attrezzature utilizzate.
Approvvigionamento e movimentazione materiali	Non sono previste misure preventive e/o protettive.	Tutti i materiali di risulta dovranno essere conferiti a discarica autorizzata in base alla tipologia specifica del rifiuto stesso. Consultare, una volta acquisita, la scheda tecnica dei prodotti utilizzati.
DPI	Non sono previste misure preventive e/o protettive.	Impiegare guanti protettivi. Utilizzare i DPI conformemente a quanto disposto dalla normativa vigente.
Igiene sul lavoro	Illuminare e ventilare adeguatamente l'ambiente di lavoro secondo le direttive impartite dalla normativa vigente.	Riferirsi scrupolosamente alle misure di sicurezza riportate nelle schede tecniche dei prodotti impiegati. Ove possibile areare ed illuminare adeguatamente il luogo di lavoro impiegando sistemi portatili idonei e sicuri. Proteggere i lavoratori dalla presenza di agenti nocivi. Nei luoghi di lavoro all'aperto osservare scrupolosamente le prescrizioni imposte dalla normativa vigente ed indispensabili al

PUNTI CRITICI	MISURE PREVENTIVE E PROTETTIVE IN DOTAZIONE DELL'OPERA	MISURE PREVENTIVE E PROTETTIVE AUSILIARIE
		mantenimento delle idonee condizioni lavorative, anche dal punto di vista igienico-sanitario.
Impianti di alimentazione e di scarico	Per le lavorazioni di breve durata è consentito allacciarsi all'impianto elettrico domestico esistente.	Utilizzare prolunghe con grado di protezione IP 67. E' possibile utilizzare le prese CEE, ovvero le prese domestiche, presenti all'interno del luogo di lavoro, solo per lavori di breve entità. Adoperare macchinari ed apparecchiature elettriche conformi ai requisiti stabiliti dalla normativa vigente in materia. E' vietato, nei lavori all'aperto, l'uso di utensili elettrici portatili a tensione superiore a 220V verso terra.
Interferenze e protezioni terzi	Vietare accessi esistenti alla zona interessata dai lavori.	Proteggere, con idonee barriere anti-caduta, qualsiasi tipo di apertura sul vuoto. Disporre idonea segnaletica dopo aver delimitato la zona di intervento. Predisporre adeguate schermature dell'area di lavoro atte a proteggere terzi dalla eventuale proiezione di materiali e/o schizzi.
Sicurezza dei luoghi di lavoro	Non sono previste misure preventive e/o protettive.	Prima dell'utilizzo della taglierina elettrica nel taglio delle piastrelle, verificare il corretto funzionamento dell'apparecchio (ovvero procedere ad accensione e arresto), l'integrità dei cavi elettrici, la presenza delle protezioni meccaniche ed elettriche.

Scheda II-1
Misure preventive e protettive in dotazione dell'opera ed ausiliarie

Tipologia dei lavori	
Rampe esterne - Verniciature	
Tipo di intervento	Rischi individuati
riverniciature	Polveri. Vapori.

PUNTI CRITICI	MISURE PREVENTIVE E PROTETTIVE IN DOTAZIONE DELL'OPERA	MISURE PREVENTIVE E PROTETTIVE AUSILIARIE
Accessi ai luoghi di lavoro	Non sono previste misure preventive e/o protettive.	<p>Impiegare unicamente scale portatili semplici e/o doppie conformi alle caratteristiche indicate dalla norma vigente e solo nei casi previsti dalla stessa.</p> <p>Per garantirsi l'accesso alla zona di lavoro in elevato è obbligatorio adoperare idonea opera provvisoria (ponte a sbalzo, ponteggio, ecc...).</p> <p>Adottare misure di protezione individuale per lavori temporanei in quota, conformemente a quanto indicato dalla normativa vigente in materia e dando sempre priorità all'adozione di idonee misure di protezione collettiva.</p> <p>L'accesso al luogo di lavoro temporaneo in quota avviene comunque tramite sistema di sollevamento adeguato conforme alle prescrizioni dettate dalla norma vigente.</p>
Approvvigionamento e movimentazione attrezzature	Non sono previste misure preventive e/o protettive.	<p>Accertarsi che le caratteristiche delle attrezzature da lavoro impiegate rispondano ai requisiti previsti dalla normativa vigente.</p> <p>Accertarsi che l'uso delle attrezzature da lavoro risponda alle disposizioni dettate dalla normativa vigente.</p> <p>Adoperare le attrezzature di lavoro semoventi e/o mobili nel rispetto di quanto prescritto dalla norma di riferimento.</p> <p>Consultare la scheda tecnica ed i manuali d'uso e manutenzione delle attrezzature utilizzate.</p> <p>Impedire la movimentazione dei ponti quando su di essi si trovano</p>

PUNTI CRITICI	MISURE PREVENTIVE E PROTETTIVE IN DOTAZIONE DELL'OPERA	MISURE PREVENTIVE E PROTETTIVE AUSILIARIE
		lavoratori o sovraccarichi. Impedire il deposito sopra le opere provvisionali, eccezion fatta per le attrezzature temporaneamente impiegate per lo svolgimento del lavoro.
Approvvigionamento e movimentazione materiali	Non sono previste misure preventive e/o protettive.	In base alla tipologia specifica del rifiuto conferire i materiali di risulta a discarica autorizzata. Utilizzare attrezzature per movimentazione carichi con caratteristiche conformi alla norma vigente in materia. Nella movimentazione dei carichi a mano rispettare scrupolosamente le indicazioni previste dalla norma di riferimento. Consultare, una volta acquisita, la scheda tecnica dei prodotti utilizzati. Impedire il deposito sopra le opere provvisionali, eccezion fatta per il materiale temporaneamente impiegato per lo svolgimento del lavoro. La movimentazione dei carichi deve avvenire impiegando apposite attrezzature in modo conforme.
DPI	Non sono previste misure preventive e/o protettive.	Utilizzare facciale filtrante e guanti protettivi. Utilizzare i DPI conformemente a quanto disposto dalla normativa vigente.
Igiene sul lavoro	Illuminare e ventilare adeguatamente l'ambiente di lavoro secondo le direttive impartite dalla normativa vigente. Durante l'uso di vernici e solventi i locali devono essere opportunamente areati.	Riferirsi scrupolosamente alle misure di sicurezza riportate nelle schede tecniche dei prodotti impiegati. Proteggere i lavoratori dalla presenza di agenti nocivi. Nei luoghi di lavoro all'aperto osservare scrupolosamente le prescrizioni imposte dalla normativa vigente ed indispensabili al mantenimento delle idonee condizioni lavorative, anche dal punto di vista igienico-sanitario.
Impianti di alimentazione e di scarico	Non sono previste misure preventive e/o protettive.	Non sono previste misure preventive e/o protettive.
Interferenze e protezioni terzi	Vietare accessi esistenti alla zona interessata dai lavori.	Delimitare e segnalare con idonea cartellonistica l'area di intervento. Nei lavori in quota, impedire la caduta accidentale di utensili

PUNTI CRITICI	MISURE PREVENTIVE E PROTETTIVE IN DOTAZIONE DELL'OPERA	MISURE PREVENTIVE E PROTETTIVE AUSILIARIE
		<p>assicurandoli all'operatore e/o custodendoli all'interno di apposite guaine.</p> <p>Predisporre adeguate schermature dell'area di lavoro atte a proteggere terzi dalla eventuale proiezione di materiali e/o schizzi.</p> <p>Vietare l'accesso all'area sottostante i lavori ovvero predisporre sistema di protezione contro la caduta di materiali dall'alto.</p>
Sicurezza dei luoghi di lavoro	Non sono previste misure preventive e/o protettive.	<p>Per garantirsi l'accesso alla zona di lavoro in elevato è obbligatorio adoperare idonea opera provvisoria (ponte a sbalzo, ponteggio, ecc...).</p> <p>Controllare la planarità dello strumento di lavoro impiegato e la consistenza del terreno su cui è poggiato per evitare possibili ribaltamenti.</p> <p>Gli operatori a piedi devono allontanarsi dal raggio d'azione del macchinario durante il suo utilizzo (se indispensabile la loro presenza adottare le dovute misure preventive).</p> <p>L'avvio delle operazioni con macchinari sia mobili che semoventi dev'essere segnalato adeguatamente.</p> <p>Vietare attività lavorative in luoghi aperti e in elevato durante precipitazioni atmosferiche.</p> <p>Correggere, in base alla posizione geografica, la frequenza degli interventi.</p>

Scheda II-1
Misure preventive e protettive in dotazione dell'opera ed ausiliarie

Tipologia dei lavori	
Reti di distribuzione - canali a plenum - Serrande tagliafuoco, silenziatori, bocchette, anemostati	
Tipo di intervento	Rischi individuati
verifica funzionamento	Caduta dall'alto.

PUNTI CRITICI	MISURE PREVENTIVE E PROTETTIVE IN DOTAZIONE DELL'OPERA	MISURE PREVENTIVE E PROTETTIVE AUSILIARIE
Accessi ai luoghi di lavoro	Rimuovere temporaneamente il controsoffitto per garantirsi l'accesso alla zona di lavoro.	<p>Impiegare unicamente scale portatili semplici e/o doppie conformi alle caratteristiche indicate dalla norma vigente e solo nei casi previsti dalla stessa.</p> <p>Per garantirsi l'accesso alla zona di lavoro in elevato è obbligatorio adoperare idonea opera provvisoria (ponte a sbalzo, ponteggio, ecc...).</p> <p>Adottare misure di protezione individuale per lavori temporanei in quota, conformemente a quanto indicato dalla normativa vigente in materia e dando sempre priorità all'adozione di idonee misure di protezione collettiva.</p> <p>L'accesso al luogo di lavoro temporaneo in quota avviene comunque tramite sistema di sollevamento adeguato conforme alle prescrizioni dettate dalla norma vigente.</p>
Approvvigionamento e movimentazione attrezzature	Utilizzare l'ascensore esistente nel rispetto e nei limiti delle norme specifiche.	<p>Accertarsi che le caratteristiche delle attrezzature da lavoro impiegate rispondano ai requisiti previsti dalla normativa vigente.</p> <p>Accertarsi che l'uso delle attrezzature da lavoro risponda alle disposizioni dettate dalla normativa vigente.</p> <p>Consultare la scheda tecnica ed i manuali d'uso e manutenzione delle attrezzature utilizzate.</p> <p>Impedire la movimentazione dei ponti quando su di essi si trovano lavoratori o sovraccarichi.</p> <p>Impedire il deposito sopra le opere provvisorie, eccezion fatta per le attrezzature temporaneamente impiegate per lo</p>

PUNTI CRITICI	MISURE PREVENTIVE E PROTETTIVE IN DOTAZIONE DELL'OPERA	MISURE PREVENTIVE E PROTETTIVE AUSILIARIE
		svolgimento del lavoro. Adoperare le attrezzature di lavoro semoventi e/o mobili nel rispetto di quanto prescritto dalla norma di riferimento.
Approvvigionamento e movimentazione materiali	Utilizzare l'ascensore esistente nel rispetto e nei limiti delle norme specifiche.	In base alla tipologia specifica del rifiuto conferire i materiali di risulta a discarica autorizzata. Utilizzare attrezzature per movimentazione carichi con caratteristiche conformi alla norma vigente in materia. Nella movimentazione dei carichi a mano rispettare scrupolosamente le indicazioni previste dalla norma di riferimento. Consultare, una volta acquisita, la scheda tecnica dei prodotti utilizzati. Impedire il deposito sopra le opere provvisorie, eccezion fatta per il materiale temporaneamente impiegato per lo svolgimento del lavoro. La movimentazione dei carichi deve avvenire impiegando apposite attrezzature in modo conforme.
DPI	Non sono previste misure preventive e/o protettive.	Utilizzare facciale filtrante e guanti protettivi. Utilizzare i DPI conformemente a quanto disposto dalla normativa vigente.
Igiene sul lavoro	Illuminare e ventilare adeguatamente l'ambiente di lavoro secondo le direttive impartite dalla normativa vigente.	Riferirsi scrupolosamente alle misure di sicurezza riportate nelle schede tecniche dei prodotti impiegati. Ove possibile areare ed illuminare adeguatamente il luogo di lavoro impiegando sistemi portatili idonei e sicuri. Proteggere i lavoratori dalla presenza di agenti nocivi. Monitoraggio costante degli inquinanti.
Impianti di alimentazione e di scarico	Per le lavorazioni di breve durata è consentito allacciarsi all'impianto elettrico domestico esistente.	Utilizzare prolunghes con grado di protezione IP 67. E' possibile utilizzare le prese CEE, ovvero le prese domestiche, presenti all'interno del luogo di lavoro, solo per lavori di breve entità. Adoperare macchinari ed apparecchiature elettriche conformi ai requisiti stabiliti dalla normativa vigente in materia.

PUNTI CRITICI	MISURE PREVENTIVE E PROTETTIVE IN DOTAZIONE DELL'OPERA	MISURE PREVENTIVE E PROTETTIVE AUSILIARIE
Interferenze e protezioni terzi	Vietare accessi esistenti alla zona interessata dai lavori.	<p>Proteggere, con idonee barriere anti-caduta, qualsiasi tipo di apertura sul vuoto.</p> <p>Disporre idonea segnaletica dopo aver delimitato la zona di intervento.</p> <p>Durante le lavorazioni in quota impedire la caduta di utensili dall'alto assicurandoli all'operatore e/o custodendoli all'interno di apposite guaine.</p> <p>Predisporre adeguate schermature dell'area di lavoro atte a proteggere terzi dalla eventuale proiezione di materiali e/o schizzi.</p> <p>L'area sottostante ai lavori dev'essere interdetta oppure realizzare idonea protezione contro la caduta di materiali dall'alto.</p>
Sicurezza dei luoghi di lavoro	Non sono previste misure preventive e/o protettive.	<p>Per garantirsi l'accesso alla zona di lavoro in elevato è obbligatorio adoperare idonea opera provvisoria (ponte a sbalzo, ponteggio, ecc...).</p> <p>Accertarsi che i ponti siano correttamente allestiti ed utilizzati; in presenza di dislivelli superiori ai 2 metri, per l'esistenza di aperture, procedere all'applicazione di parapetti regolamentari.</p> <p>Le scale doppie non devono superare i 5 metri di altezza; verificare preventivamente l'efficienza del dispositivo che contiene l'apertura della scala.</p> <p>Controllare la planarità dello strumento di lavoro impiegato e la consistenza del terreno su cui è poggiato per evitare possibili ribaltamenti.</p>

Scheda II-1
Misure preventive e protettive in dotazione dell'opera ed ausiliarie

Tipologia dei lavori	
Reti di distribuzione - canali a plenum - Coibentazione esterna	
Tipo di intervento	Rischi individuati
controllo isolamento termico	Caduta dall'alto.

PUNTI CRITICI	MISURE PREVENTIVE E PROTETTIVE IN DOTAZIONE DELL'OPERA	MISURE PREVENTIVE E PROTETTIVE AUSILIARIE
Accessi ai luoghi di lavoro	Rimuovere temporaneamente il controsoffitto per garantirsi l'accesso alla zona di lavoro.	<p>Impiegare unicamente scale portatili semplici e/o doppie conformi alle caratteristiche indicate dalla norma vigente e solo nei casi previsti dalla stessa.</p> <p>Per garantirsi l'accesso alla zona di lavoro in elevato è obbligatorio adoperare idonea opera provvisoria (ponte a sbalzo, ponteggio, ecc...).</p> <p>Adottare misure di protezione individuale per lavori temporanei in quota, conformemente a quanto indicato dalla normativa vigente in materia e dando sempre priorità all'adozione di idonee misure di protezione collettiva.</p> <p>L'accesso al luogo di lavoro temporaneo in quota avviene comunque tramite sistema di sollevamento adeguato conforme alle prescrizioni dettate dalla norma vigente.</p>
Approvvigionamento e movimentazione attrezzature	Utilizzare l'ascensore esistente nel rispetto e nei limiti delle norme specifiche.	<p>Accertarsi che le caratteristiche delle attrezzature da lavoro impiegate rispondano ai requisiti previsti dalla normativa vigente.</p> <p>Accertarsi che l'uso delle attrezzature da lavoro risponda alle disposizioni dettate dalla normativa vigente.</p> <p>Consultare la scheda tecnica ed i manuali d'uso e manutenzione delle attrezzature utilizzate.</p> <p>Impedire la movimentazione dei ponti quando su di essi si trovano lavoratori o sovraccarichi.</p> <p>Impedire il deposito sopra le opere provvisorie, eccezion fatta per le attrezzature temporaneamente impiegate per lo</p>

PUNTI CRITICI	MISURE PREVENTIVE E PROTETTIVE IN DOTAZIONE DELL'OPERA	MISURE PREVENTIVE E PROTETTIVE AUSILIARIE
		svolgimento del lavoro. Adoperare le attrezzature di lavoro semoventi e/o mobili nel rispetto di quanto prescritto dalla norma di riferimento.
Approvvigionamento e movimentazione materiali	Utilizzare l'ascensore esistente nel rispetto e nei limiti delle norme specifiche.	In base alla tipologia specifica del rifiuto conferire i materiali di risulta a discarica autorizzata. Utilizzare attrezzature per movimentazione carichi con caratteristiche conformi alla norma vigente in materia. Nella movimentazione dei carichi a mano rispettare scrupolosamente le indicazioni previste dalla norma di riferimento. Consultare, una volta acquisita, la scheda tecnica dei prodotti utilizzati. Impedire il deposito sopra le opere provvisorie, eccezion fatta per il materiale temporaneamente impiegato per lo svolgimento del lavoro. La movimentazione dei carichi deve avvenire impiegando apposite attrezzature in modo conforme.
DPI	Non sono previste misure preventive e/o protettive.	Utilizzare facciale filtrante e guanti protettivi. Utilizzare i DPI conformemente a quanto disposto dalla normativa vigente.
Igiene sul lavoro	Illuminare e ventilare adeguatamente l'ambiente di lavoro secondo le direttive impartite dalla normativa vigente.	Riferirsi scrupolosamente alle misure di sicurezza riportate nelle schede tecniche dei prodotti impiegati. Ove possibile areare ed illuminare adeguatamente il luogo di lavoro impiegando sistemi portatili idonei e sicuri. Proteggere i lavoratori dalla presenza di agenti nocivi.
Impianti di alimentazione e di scarico	Per le lavorazioni di breve durata è consentito allacciarsi all'impianto elettrico domestico esistente.	Utilizzare prolunghes con grado di protezione IP 67. E' possibile utilizzare le prese CEE, ovvero le prese domestiche, presenti all'interno del luogo di lavoro, solo per lavori di breve entità. Adoperare macchinari ed apparecchiature elettriche conformi ai requisiti stabiliti dalla normativa vigente in materia.
Interferenze e protezioni terzi	Vietare accessi esistenti alla zona interessata dai lavori.	Proteggere, con idonee barriere anti-caduta, qualsiasi tipo di

PUNTI CRITICI	MISURE PREVENTIVE E PROTETTIVE IN DOTAZIONE DELL'OPERA	MISURE PREVENTIVE E PROTETTIVE AUSILIARIE
		<p>apertura sul vuoto.</p> <p>Disporre idonea segnaletica dopo aver delimitato la zona di intervento.</p> <p>Durante le lavorazioni in quota impedire la caduta di utensili dall'alto assicurandoli all'operatore e/o custodendoli all'interno di apposite guaine.</p> <p>Predisporre adeguate schermature dell'area di lavoro atte a proteggere terzi dalla eventuale proiezione di materiali e/o schizzi.</p> <p>L'area sottostante ai lavori dev'essere interdetta oppure realizzare idonea protezione contro la caduta di materiali dall'alto.</p>
Sicurezza dei luoghi di lavoro	Non sono previste misure preventive e/o protettive.	<p>Per garantirsi l'accesso alla zona di lavoro in elevato è obbligatorio adoperare idonea opera provvisoria (ponte a sbalzo, ponteggio, ecc...).</p> <p>Accertarsi che i ponti siano correttamente allestiti ed utilizzati; in presenza di dislivelli superiori ai 2 metri, per l'esistenza di aperture, procedere all'applicazione di parapetti regolamentari.</p> <p>Le scale doppie non devono superare i 5 metri di altezza; verificare preventivamente l'efficienza del dispositivo che contiene l'apertura della scala.</p> <p>Controllare la planarità dello strumento di lavoro impiegato e la consistenza del terreno su cui è poggiato per evitare possibili ribaltamenti.</p>

Scheda II-1
Misure preventive e protettive in dotazione dell'opera ed ausiliarie

Tipologia dei lavori	
Reti di scarico condensa - Rete anticondensa	
Tipo di intervento	Rischi individuati
verifica	

PUNTI CRITICI	MISURE PREVENTIVE E PROTETTIVE IN DOTAZIONE DELL'OPERA	MISURE PREVENTIVE E PROTETTIVE AUSILIARIE
Accessi ai luoghi di lavoro	Accedere tramite pozzetto/bocca d'ispezione esistente.	<p>Impiegare unicamente scale portatili semplici e/o doppie conformi alle caratteristiche indicate dalla norma vigente e solo nei casi previsti dalla stessa.</p> <p>Per garantirsi l'accesso alla zona di lavoro in elevato è obbligatorio adoperare idonea opera provvisoria (ponte a sbalzo, ponteggio, ecc...).</p> <p>Adottare misure di protezione individuale per lavori temporanei in quota, conformemente a quanto indicato dalla normativa vigente in materia e dando sempre priorità all'adozione di idonee misure di protezione collettiva.</p> <p>L'accesso al luogo di lavoro temporaneo in quota avviene comunque tramite sistema di sollevamento adeguato conforme alle prescrizioni dettate dalla norma vigente.</p>
Approvvigionamento e movimentazione attrezzature	Rimuovere temporaneamente il controsoffitto per garantirsi l'accesso alla zona di lavoro.	<p>Accertarsi che le caratteristiche delle attrezzature da lavoro impiegate rispondano ai requisiti previsti dalla normativa vigente.</p> <p>Accertarsi che l'uso delle attrezzature da lavoro risponda alle disposizioni dettate dalla normativa vigente.</p> <p>Consultare la scheda tecnica ed i manuali d'uso e manutenzione delle attrezzature utilizzate.</p> <p>Impedire la movimentazione dei ponti quando su di essi si trovano lavoratori o sovraccarichi.</p> <p>Impedire il deposito sopra le opere provvisorie, eccezion fatta per le attrezzature temporaneamente impiegate per lo</p>

PUNTI CRITICI	MISURE PREVENTIVE E PROTETTIVE IN DOTAZIONE DELL'OPERA	MISURE PREVENTIVE E PROTETTIVE AUSILIARIE
		svolgimento del lavoro. Adoperare le attrezzature di lavoro semoventi e/o mobili nel rispetto di quanto prescritto dalla norma di riferimento.
Approvvigionamento e movimentazione materiali	Rimuovere temporaneamente il controsoffitto per garantirsi l'accesso alla zona di lavoro.	In base alla tipologia specifica del rifiuto conferire i materiali di risulta a discarica autorizzata. Utilizzare attrezzature per movimentazione carichi con caratteristiche conformi alla norma vigente in materia. Nella movimentazione dei carichi a mano rispettare scrupolosamente le indicazioni previste dalla norma di riferimento. Consultare, una volta acquisita, la scheda tecnica dei prodotti utilizzati. Impedire il deposito sopra le opere provvisoriale, eccezion fatta per il materiale temporaneamente impiegato per lo svolgimento del lavoro. La movimentazione dei carichi deve avvenire impiegando apposite attrezzature in modo conforme.
DPI	Non sono previste misure preventive e/o protettive.	Utilizzare facciale filtrante e guanti protettivi. Utilizzare i DPI conformemente a quanto disposto dalla normativa vigente.
Igiene sul lavoro	Illuminare e ventilare adeguatamente l'ambiente di lavoro secondo le direttive impartite dalla normativa vigente.	Riferirsi scrupolosamente alle misure di sicurezza riportate nelle schede tecniche dei prodotti impiegati. Ove possibile areare ed illuminare adeguatamente il luogo di lavoro impiegando sistemi portatili idonei e sicuri. Proteggere i lavoratori dalla presenza di agenti nocivi. Monitoraggio costante degli inquinanti.
Impianti di alimentazione e di scarico	Per le lavorazioni di breve durata è consentito allacciarsi all'impianto elettrico domestico esistente.	Utilizzare prolunghes con grado di protezione IP 67. E' possibile utilizzare le prese CEE, ovvero le prese domestiche, presenti all'interno del luogo di lavoro, solo per lavori di breve entità. Adoperare macchinari ed apparecchiature elettriche conformi ai requisiti stabiliti dalla normativa vigente in materia.

PUNTI CRITICI	MISURE PREVENTIVE E PROTETTIVE IN DOTAZIONE DELL'OPERA	MISURE PREVENTIVE E PROTETTIVE AUSILIARIE
Interferenze e protezioni terzi	Vietare accessi esistenti alla zona interessata dai lavori.	<p>Proteggere, con idonee barriere anti-caduta, qualsiasi tipo di apertura sul vuoto.</p> <p>Disporre idonea segnaletica dopo aver delimitato la zona di intervento.</p> <p>Durante le lavorazioni in quota impedire la caduta di utensili dall'alto assicurandoli all'operatore e/o custodendoli all'interno di apposite guaine.</p> <p>Predisporre adeguate schermature dell'area di lavoro atte a proteggere terzi dalla eventuale proiezione di materiali e/o schizzi.</p> <p>L'area sottostante ai lavori dev'essere interdetta oppure realizzare idonea protezione contro la caduta di materiali dall'alto.</p>
Sicurezza dei luoghi di lavoro	Non sono previste misure preventive e/o protettive.	<p>Per garantirsi l'accesso alla zona di lavoro in elevato è obbligatorio adoperare idonea opera provvisoria (ponte a sbalzo, ponteggio, ecc...).</p> <p>Accertarsi che i ponti siano correttamente allestiti ed utilizzati; in presenza di dislivelli superiori ai 2 metri, per l'esistenza di aperture, procedere all'applicazione di parapetti regolamentari.</p> <p>Le scale doppie non devono superare i 5 metri di altezza; verificare preventivamente l'efficienza del dispositivo che contiene l'apertura della scala.</p> <p>Controllare la planarità dello strumento di lavoro impiegato e la consistenza del terreno su cui è poggiato per evitare possibili ribaltamenti.</p>

Scheda II-1
Misure preventive e protettive in dotazione dell'opera ed ausiliarie

Tipologia dei lavori	
Scarico acque meteoriche - Reti di scarico acque meteoriche	
Tipo di intervento	Rischi individuati
riparazione	Punture, tagli, abrasioni. Contatto con sostanze pericolose. Elettrocuzione. Caduta dall'alto.

PUNTI CRITICI	MISURE PREVENTIVE E PROTETTIVE IN DOTAZIONE DELL'OPERA	MISURE PREVENTIVE E PROTETTIVE AUSILIARIE
Accessi ai luoghi di lavoro	Non sono previste misure preventive e/o protettive.	<p>Impiegare unicamente scale portatili semplici e/o doppie conformi alle caratteristiche indicate dalla norma vigente e solo nei casi previsti dalla stessa.</p> <p>Per garantirsi l'accesso alla zona di lavoro in elevato è obbligatorio adoperare idonea opera provvisoria (ponte a sbalzo, ponteggio, ecc...).</p> <p>Adottare misure di protezione individuale per lavori temporanei in quota, conformemente a quanto indicato dalla normativa vigente in materia e dando sempre priorità all'adozione di idonee misure di protezione collettiva.</p> <p>L'accesso al luogo di lavoro temporaneo in quota avviene comunque tramite sistema di sollevamento adeguato conforme alle prescrizioni dettate dalla norma vigente.</p>
Approvvigionamento e movimentazione attrezzature	Utilizzare l'ascensore esistente nel rispetto e nei limiti delle norme specifiche.	<p>Accertarsi che le caratteristiche delle attrezzature da lavoro impiegate rispondano ai requisiti previsti dalla normativa vigente.</p> <p>Accertarsi che l'uso delle attrezzature da lavoro risponda alle disposizioni dettate dalla normativa vigente.</p> <p>Consultare la scheda tecnica ed i manuali d'uso e manutenzione delle attrezzature utilizzate.</p> <p>Vietare la movimentazione dei ponti quando su di essi si trovano</p>

PUNTI CRITICI	MISURE PREVENTIVE E PROTETTIVE IN DOTAZIONE DELL'OPERA	MISURE PREVENTIVE E PROTETTIVE AUSILIARIE
		<p>lavoratori o sovraccarichi.</p> <p>Impedire il deposito sopra le opere provvisorie, eccezion fatta per le attrezzature temporaneamente impiegate per lo svolgimento del lavoro.</p> <p>Adoperare le attrezzature di lavoro semoventi e/o mobili nel rispetto di quanto prescritto dalla norma di riferimento.</p> <p>Utilizzare convogliatori di materiali di risulta dotati di bocca di scarico posta ad altezza inferiore i 2 metri da terra e muniti di imbocco anticaduta.</p>
Approvvigionamento e movimentazione materiali	Utilizzare l'ascensore esistente nel rispetto e nei limiti delle norme specifiche.	<p>In base alla tipologia specifica del rifiuto conferire i materiali di risulta a discarica autorizzata.</p> <p>Nella movimentazione dei carichi a mano rispettare scrupolosamente le indicazioni previste dalla norma di riferimento.</p> <p>Consultare, una volta acquisita, la scheda tecnica dei prodotti utilizzati.</p> <p>Impedire il deposito sopra le opere provvisorie, eccezion fatta per il materiale temporaneamente impiegato per lo svolgimento del lavoro.</p> <p>Delimitare, una volta individuata, l'area di stoccaggio per i materiali di risulta.</p> <p>Depositare i materiali sulle strutture esistenti senza sovraccaricare.</p> <p>Trasportare a terra i materiali di risulta per mezzo di convogliatori a norma.</p> <p>Movimentare i materiali utilizzando le apposite attrezzature in modo conforme.</p> <p>Utilizzare attrezzature per movimentazione carichi con caratteristiche conformi alla norma vigente in materia.</p>
DPI	Non sono previste misure preventive e/o protettive.	<p>Utilizzare sistema anticaduta e guanti protettivi nei lavori in quota.</p> <p>Utilizzare i DPI conformemente a quanto disposto dalla normativa vigente.</p>
Igiene sul lavoro	Illuminare e ventilare adeguatamente l'ambiente di lavoro secondo le direttive impartite dalla normativa vigente.	Riferirsi scrupolosamente alle misure di sicurezza riportate nelle schede tecniche dei prodotti impiegati.

PUNTI CRITICI	MISURE PREVENTIVE E PROTETTIVE IN DOTAZIONE DELL'OPERA	MISURE PREVENTIVE E PROTETTIVE AUSILIARIE
		<p>Ove possibile areare ed illuminare adeguatamente il luogo di lavoro impiegando sistemi portatili idonei e sicuri.</p> <p>Proteggere i lavoratori dalla presenza di agenti nocivi.</p> <p>Nei luoghi di lavoro all'aperto osservare scrupolosamente le prescrizioni imposte dalla normativa vigente ed indispensabili al mantenimento delle idonee condizioni lavorative, anche dal punto di vista igienico-sanitario.</p>
Impianti di alimentazione e di scarico	<p>Per le lavorazioni di breve durata è consentito allacciarsi all'impianto elettrico domestico esistente.</p> <p>Prima di procedere alla demolizione di pareti contenenti impianti, accertarsi di aver arrestato la fornitura degli stessi.</p>	<p>Utilizzare prolunghe con grado di protezione IP 67.</p> <p>E' possibile utilizzare le prese CEE, ovvero le prese domestiche, presenti all'interno del luogo di lavoro, solo per lavori di breve entità.</p> <p>Adoperare macchinari ed apparecchiature elettriche conformi ai requisiti stabiliti dalla normativa vigente in materia.</p> <p>E' vietato, nei lavori all'aperto, l'uso di utensili elettrici portatili a tensione superiore a 220V verso terra.</p>
Interferenze e protezioni terzi	Vietare accessi esistenti alla zona interessata dai lavori.	<p>Proteggere, con idonee barriere anti-caduta, qualsiasi tipo di apertura sul vuoto.</p> <p>Disporre idonea segnaletica dopo aver delimitato la zona di intervento.</p> <p>Impedire l'avvicinamento al mezzo in funzione.</p> <p>Durante le lavorazioni in quota impedire la caduta di utensili dall'alto assicurandoli all'operatore e/o custodendoli all'interno di apposite guaine.</p> <p>Segnalare e delimitare la zona di lavoro come previsto dal Codice della Strada (direzione obbligatoria e con segnaletici, transenne, segnalazione di lavori in corso, ecc...).</p> <p>Predisporre adeguate schermature dell'area di lavoro atte a proteggere terzi dalla eventuale proiezione di materiali e/o schizzi.</p> <p>L'area sottostante ai lavori dev'essere interdetta oppure realizzare idonea protezione contro la caduta di materiali dall'alto.</p> <p>L'area sottostante il tiro dei materiali dev'essere delimitata.</p>
Sicurezza dei luoghi di lavoro	Controllare la resistenza delle strutture esistenti prima di dar luogo alle demolizioni.	Per garantirsi l'accesso alla zona di lavoro in elevato è obbligatorio adoperare idonea opera provvisoria (ponte a sbalzo, ponteggio,

PUNTI CRITICI	MISURE PREVENTIVE E PROTETTIVE IN DOTAZIONE DELL'OPERA	MISURE PREVENTIVE E PROTETTIVE AUSILIARIE
		<p>ecc...).</p> <p>Accertarsi che i ponti siano correttamente allestiti ed utilizzati; in presenza di dislivelli superiori ai 2 metri, per l'esistenza di aperture, procedere all'applicazione di parapetti regolamentari. Le scale doppie non devono superare i 5 metri di altezza; verificare preventivamente l'efficienza del dispositivo che contiene l'apertura della scala.</p> <p>Controllare la planarità dello strumento di lavoro impiegato e la consistenza del terreno su cui è poggiato per evitare possibili ribaltamenti.</p> <p>Gli operatori a piedi devono allontanarsi dal raggio d'azione del macchinario durante il suo utilizzo (se indispensabile la loro presenza adottare le dovute misure preventive).</p> <p>L'avvio delle operazioni con macchinari sia mobili che semoventi dev'essere segnalato adeguatamente.</p>

Scheda II-1
Misure preventive e protettive in dotazione dell'opera ed ausiliarie

Tipologia dei lavori	
Solai a terra - Pavimento vinilico o in gomma	
Tipo di intervento	Rischi individuati
lavaggio e lucidatura con prodotti ceranti	Elettrocuzione. Contatto con prodotti pericolosi (allergeni). Contatto con le attrezzature.

PUNTI CRITICI	MISURE PREVENTIVE E PROTETTIVE IN DOTAZIONE DELL'OPERA	MISURE PREVENTIVE E PROTETTIVE AUSILIARIE
Accessi ai luoghi di lavoro	Non sono previste misure preventive e/o protettive.	Fino alla completa asciugatura del pavimento trattato evitare l'accesso al luogo di lavoro di altri operatori.
Approvvigionamento e movimentazione attrezzature	Non sono previste misure preventive e/o protettive.	Accertarsi che le caratteristiche delle attrezzature da lavoro impiegate rispondano ai requisiti previsti dalla normativa vigente. Accertarsi che l'uso delle attrezzature da lavoro risponda alle disposizioni dettate dalla normativa vigente. Consultare la scheda tecnica ed i manuali d'uso e manutenzione delle attrezzature utilizzate.
Approvvigionamento e movimentazione materiali	Non sono previste misure preventive e/o protettive.	In base alla tipologia specifica del rifiuto conferire i materiali di risulta a discarica autorizzata. Movimentare i materiali utilizzando le apposite attrezzature in modo conforme. Utilizzare attrezzature per movimentazione carichi con caratteristiche conformi alla norma vigente in materia. Nella movimentazione dei carichi a mano rispettare scrupolosamente le indicazioni previste dalla norma di riferimento. Consultare, una volta acquisita, la scheda tecnica dei prodotti utilizzati.
DPI	Non sono previste misure preventive e/o protettive.	Utilizzare facciali filtranti, stivali isolanti e protettivi, guanti protettivi, idonei otoprotettori.

PUNTI CRITICI	MISURE PREVENTIVE E PROTETTIVE IN DOTAZIONE DELL'OPERA	MISURE PREVENTIVE E PROTETTIVE AUSILIARIE
		Utilizzare i DPI conformemente a quanto disposto dalla normativa vigente.
Igiene sul lavoro	Illuminare e ventilare adeguatamente l'ambiente di lavoro secondo le direttive impartite dalla normativa vigente.	Riferirsi scrupolosamente alle misure di sicurezza riportate nelle schede tecniche dei prodotti impiegati. Ove possibile areare ed illuminare adeguatamente il luogo di lavoro impiegando sistemi portatili idonei e sicuri. Proteggere i lavoratori dalla presenza di agenti nocivi. Rimuovere immediatamente dalla zona di lavoro materiale sporco o imbevuto di sostanze infiammabili quali vernici e solventi.
Impianti di alimentazione e di scarico	Per le lavorazioni di breve durata è consentito allacciarsi all'impianto elettrico domestico esistente.	Utilizzare prolunghe con grado di protezione IP 67. E' possibile utilizzare le prese CEE, ovvero le prese domestiche, presenti all'interno del luogo di lavoro, solo per lavori di breve entità. Adoperare macchinari ed apparecchiature elettriche conformi ai requisiti stabiliti dalla normativa vigente in materia.
Interferenze e protezioni terzi	Vietare accessi esistenti alla zona interessata dai lavori.	Delimitare e segnalare con idonea cartellonistica l'area di intervento impedendo l'avvicinamento di terzi al mezzo in funzionamento. Predisporre adeguate schermature dell'area di lavoro atte a proteggere terzi dalla eventuale proiezione di materiali e/o schizzi.
Sicurezza dei luoghi di lavoro	Non sono previste misure preventive e/o protettive.	Esaminare lo stato generale della macchina (protezioni meccaniche, stato dei cavi, ecc...) Impedire il contatto diretto con prodotti contenente piombo.

Scheda II-1
Misure preventive e protettive in dotazione dell'opera ed ausiliarie

Tipologia dei lavori	
Solai a terra - Pavimento vinilico o in gomma	
Tipo di intervento	Rischi individuati
ripresa	Punture, tagli, abrasioni.

PUNTI CRITICI	MISURE PREVENTIVE E PROTETTIVE IN DOTAZIONE DELL'OPERA	MISURE PREVENTIVE E PROTETTIVE AUSILIARIE
Accessi ai luoghi di lavoro	Non sono previste misure preventive e/o protettive.	Fino alla completa asciugatura del pavimento trattato evitare l'accesso al luogo di lavoro di altri operatori.
Approvvigionamento e movimentazione attrezzature	Non sono previste misure preventive e/o protettive.	Accertarsi che le caratteristiche delle attrezzature da lavoro impiegate rispondano ai requisiti previsti dalla normativa vigente. Accertarsi che l'uso delle attrezzature da lavoro risponda alle disposizioni dettate dalla normativa vigente. Consultare la scheda tecnica ed i manuali d'uso e manutenzione delle attrezzature utilizzate.
Approvvigionamento e movimentazione materiali	Non sono previste misure preventive e/o protettive.	In base alla tipologia specifica del rifiuto conferire i materiali di risulta a discarica autorizzata. Movimentare i materiali utilizzando le apposite attrezzature in modo conforme. Utilizzare attrezzature per movimentazione carichi con caratteristiche conformi alla norma vigente in materia. Nella movimentazione dei carichi a mano rispettare scrupolosamente le indicazioni previste dalla norma di riferimento. Consultare, una volta acquisita, la scheda tecnica dei prodotti utilizzati.
DPI	Non sono previste misure preventive e/o protettive.	Impiegare guanti protettivi. Utilizzare i DPI conformemente a quanto disposto dalla normativa vigente.

PUNTI CRITICI	MISURE PREVENTIVE E PROTETTIVE IN DOTAZIONE DELL'OPERA	MISURE PREVENTIVE E PROTETTIVE AUSILIARIE
Igiene sul lavoro	Illuminare e ventilare adeguatamente l'ambiente di lavoro secondo le direttive impartite dalla normativa vigente.	Riferirsi scrupolosamente alle misure di sicurezza riportate nelle schede tecniche dei prodotti impiegati. Ove possibile areare ed illuminare adeguatamente il luogo di lavoro impiegando sistemi portatili idonei e sicuri. Proteggere i lavoratori dalla presenza di agenti nocivi. Rimuovere immediatamente dalla zona di lavoro materiale sporco o imbevuto di sostanze infiammabili quali vernici e solventi.
Impianti di alimentazione e di scarico	Per le lavorazioni di breve durata è consentito allacciarsi all'impianto elettrico domestico esistente.	Utilizzare prolunghe con grado di protezione IP 67. E' possibile utilizzare le prese CEE, ovvero le prese domestiche, presenti all'interno del luogo di lavoro, solo per lavori di breve entità. Adoperare macchinari ed apparecchiature elettriche conformi ai requisiti stabiliti dalla normativa vigente in materia.
Interferenze e protezioni terzi	Vietare accessi esistenti alla zona interessata dai lavori.	Delimitare e segnalare con idonea cartellonistica l'area di intervento impedendo l'avvicinamento di terzi al mezzo in funzionamento. Predisporre adeguate schermature dell'area di lavoro atte a proteggere terzi dalla eventuale proiezione di materiali e/o schizzi. L'area sottostante il tiro dei materiali dev'essere delimitata.
Sicurezza dei luoghi di lavoro	Non sono previste misure preventive e/o protettive.	Utilizzare attrezzature ed utensili a norma. Esaminare lo stato generale della macchina (protezioni meccaniche, stato dei cavi, ecc...).

Scheda II-1
Misure preventive e protettive in dotazione dell'opera ed ausiliarie

Tipologia dei lavori	
Solai a terra - Pavimento vinilico o in gomma	
Tipo di intervento	Rischi individuati
sostituzione	Elettrocuzione. Contatto con prodotti pericolosi. Punture, tagli, abrasioni.

PUNTI CRITICI	MISURE PREVENTIVE E PROTETTIVE IN DOTAZIONE DELL'OPERA	MISURE PREVENTIVE E PROTETTIVE AUSILIARIE
Accessi ai luoghi di lavoro	Non sono previste misure preventive e/o protettive.	Prestare la massima sicurezza nella demolizione del pavimento. L'accesso di altri operatori nella zona di lavoro deve avvenire con le opportune cautele.
Approvvigionamento e movimentazione attrezzature	Non sono previste misure preventive e/o protettive.	Accertarsi che le caratteristiche delle attrezzature da lavoro impiegate rispondano ai requisiti previsti dalla normativa vigente. Accertarsi che l'uso delle attrezzature da lavoro risponda alle disposizioni dettate dalla normativa vigente. Consultare la scheda tecnica ed i manuali d'uso e manutenzione delle attrezzature utilizzate.
Approvvigionamento e movimentazione materiali	Non sono previste misure preventive e/o protettive.	In base alla tipologia specifica del rifiuto conferire i materiali di risulta a discarica autorizzata. Nella movimentazione dei carichi a mano rispettare scrupolosamente le indicazioni previste dalla norma di riferimento. Consultare, una volta acquisita, la scheda tecnica dei prodotti utilizzati. Delimitare, una volta individuata, l'area di stoccaggio per i materiali di risulta. Depositare i materiali sulle strutture esistenti senza sovraccaricare. Trasportare a terra i materiali di risulta per mezzo di convogliatori a norma.

PUNTI CRITICI	MISURE PREVENTIVE E PROTETTIVE IN DOTAZIONE DELL'OPERA	MISURE PREVENTIVE E PROTETTIVE AUSILIARIE
		Movimentare i materiali utilizzando le apposite attrezzature in modo conforme. Utilizzare attrezzature per movimentazione carichi con caratteristiche conformi alla norma vigente in materia.
DPI	Non sono previste misure preventive e/o protettive.	Utilizzare facciali filtranti, guanti protettivi, occhiali protettivi, scarpe antinfortunistica. Utilizzare i DPI conformemente a quanto disposto dalla normativa vigente.
Igiene sul lavoro	Illuminare e ventilare adeguatamente l'ambiente di lavoro secondo le direttive impartite dalla normativa vigente.	Riferirsi scrupolosamente alle misure di sicurezza riportate nelle schede tecniche dei prodotti impiegati. Ove possibile areare ed illuminare adeguatamente il luogo di lavoro impiegando sistemi portatili idonei e sicuri. Proteggere i lavoratori dalla presenza di agenti nocivi. Rimuovere costantemente i materiali di risulta dal pavimento per evitare la creazione di ostacoli e camminamenti instabili per i lavoratori.
Impianti di alimentazione e di scarico	Per le lavorazioni di breve durata è consentito allacciarsi all'impianto elettrico domestico esistente.	Utilizzare prolunghe con grado di protezione IP 67. E' possibile utilizzare le prese CEE, ovvero le prese domestiche, presenti all'interno del luogo di lavoro, solo per lavori di breve entità. Adoperare macchinari ed apparecchiature elettriche conformi ai requisiti stabiliti dalla normativa vigente in materia.
Interferenze e protezioni terzi	Vietare accessi esistenti alla zona interessata dai lavori.	Delimitare e segnalare con idonea cartellonistica l'area di intervento impedendo l'avvicinamento di terzi al mezzo in funzionamento. Predisporre adeguate schermature dell'area di lavoro atte a proteggere terzi dalla eventuale proiezione di materiali e/o schizzi. L'area sottostante il tiro dei materiali dev'essere delimitata.
Sicurezza dei luoghi di lavoro	Accertare la presenza ed il corretto funzionamento di dispositivo "salvavita" posto a difesa degli operatori da eventuali contatti accidentali con parti in tensione.	Utilizzare di utensili ed attrezzature a norma.

Scheda II-1
Misure preventive e protettive in dotazione dell'opera ed ausiliarie

Tipologia dei lavori	
Strutture in elevazione - Ossature portanti	
Tipo di intervento	Rischi individuati
controllo a vista	

PUNTI CRITICI	MISURE PREVENTIVE E PROTETTIVE IN DOTAZIONE DELL'OPERA	MISURE PREVENTIVE E PROTETTIVE AUSILIARIE
Accessi ai luoghi di lavoro	Non sono previste misure preventive e/o protettive.	Non sono previste misure preventive e/o protettive.
Approvvigionamento e movimentazione attrezzature	Non sono previste misure preventive e/o protettive.	Non sono previste misure preventive e/o protettive.
Approvvigionamento e movimentazione materiali	Non sono previste misure preventive e/o protettive.	Non sono previste misure preventive e/o protettive.
DPI	Non sono previste misure preventive e/o protettive.	Non sono previste misure preventive e/o protettive.
Igiene sul lavoro	Non sono previste misure preventive e/o protettive.	Non sono previste misure preventive e/o protettive.
Impianti di alimentazione e di scarico	Non sono previste misure preventive e/o protettive.	Non sono previste misure preventive e/o protettive.
Interferenze e protezioni terzi	Non sono previste misure preventive e/o protettive.	Non sono previste misure preventive e/o protettive.
Sicurezza dei luoghi di lavoro	Non sono previste misure preventive e/o protettive.	Eseguire un primo controllo da posizione sicura evitando di esporsi a rischi particolari.

Scheda II-1
Misure preventive e protettive in dotazione dell'opera ed ausiliarie

Tipologia dei lavori	
Unità di trattamento aria - Batterie di scambio	
Tipo di intervento	Rischi individuati
lavaggio	Immersione, getti, schizzi. Elettrocuzione.

PUNTI CRITICI	MISURE PREVENTIVE E PROTETTIVE IN DOTAZIONE DELL'OPERA	MISURE PREVENTIVE E PROTETTIVE AUSILIARIE
Accessi ai luoghi di lavoro	Accedere tramite pozzetto/bocca d'ispezione esistente.	<p>Impiegare unicamente scale portatili semplici e/o doppie conformi alle caratteristiche indicate dalla norma vigente e solo nei casi previsti dalla stessa.</p> <p>Per garantirsi l'accesso alla zona di lavoro in elevato è obbligatorio adoperare idonea opera provvisoria (ponte a sbalzo, ponteggio, ecc...).</p> <p>Adottare misure di protezione individuale per lavori temporanei in quota, conformemente a quanto indicato dalla normativa vigente in materia e dando sempre priorità all'adozione di idonee misure di protezione collettiva.</p>
Approvvigionamento e movimentazione attrezzature	Non sono previste misure preventive e/o protettive.	<p>Accertarsi che le caratteristiche delle attrezzature da lavoro impiegate rispondano ai requisiti previsti dalla normativa vigente.</p> <p>Accertarsi che l'uso delle attrezzature da lavoro risponda alle disposizioni dettate dalla normativa vigente.</p> <p>Consultare la scheda tecnica ed i manuali d'uso e manutenzione delle attrezzature utilizzate.</p> <p>Impedire la movimentazione dei ponti quando su di essi si trovano lavoratori o sovraccarichi.</p> <p>Impedire il deposito sopra le opere provvisorie, eccezion fatta per le attrezzature temporaneamente impiegate per lo svolgimento del lavoro.</p> <p>Adoperare le attrezzature di lavoro semoventi e/o mobili nel</p>

PUNTI CRITICI	MISURE PREVENTIVE E PROTETTIVE IN DOTAZIONE DELL'OPERA	MISURE PREVENTIVE E PROTETTIVE AUSILIARIE
		rispetto di quanto prescritto dalla norma di riferimento.
Approvvigionamento e movimentazione materiali	Non sono previste misure preventive e/o protettive.	Utilizzare attrezzature per movimentazione carichi con caratteristiche conformi alla norma vigente in materia. Movimentare i materiali utilizzando le apposite attrezzature in modo conforme. Nella movimentazione dei carichi a mano rispettare scrupolosamente le indicazioni previste dalla norma di riferimento. Consultare, una volta acquisita, la scheda tecnica dei prodotti utilizzati. Impedire il deposito sopra le opere provvisoriale, eccezion fatta per il materiale temporaneamente impiegato per lo svolgimento del lavoro.
DPI	Non sono previste misure preventive e/o protettive.	Adoperare tuta protettiva. Utilizzare i DPI conformemente a quanto disposto dalla normativa vigente.
Igiene sul lavoro	Illuminare e ventilare adeguatamente l'ambiente di lavoro secondo le direttive impartite dalla normativa vigente.	Mantenere l'ordine e la pulizia durante i lavori. Riferirsi scrupolosamente alle misure riportate nelle schede di sicurezza dei prodotti adoperati. Laddove possibile illuminare e ventilare adeguatamente l'ambiente di lavoro impiegando sistemi portatili e sicuri. Proteggere i lavoratori dalla presenza di agenti nocivi.
Impianti di alimentazione e di scarico	Non sono previste misure preventive e/o protettive.	Adoperare macchinari ed apparecchiature elettriche conformi ai requisiti stabiliti dalla normativa vigente in materia. Utilizzare prolunghes con grado di protezione IP 67. E' possibile utilizzare le prese CEE, ovvero le prese domestiche, presenti all'interno del luogo di lavoro, solo per lavori di breve entità. Distaccare preventivamente la tensione elettrica alle macchine.
Interferenze e protezioni terzi	Vietare accessi esistenti alla zona interessata dai lavori.	Proteggere, con idonee barriere anti-caduta, qualsiasi tipo di apertura sul vuoto. Disporre idonea segnaletica dopo aver delimitato la zona di

PUNTI CRITICI	MISURE PREVENTIVE E PROTETTIVE IN DOTAZIONE DELL'OPERA	MISURE PREVENTIVE E PROTETTIVE AUSILIARIE
		<p>intervento.</p> <p>Durante le lavorazioni in quota impedire la caduta di utensili dall'alto assicurandoli all'operatore e/o custodendoli all'interno di apposite guaine.</p> <p>Predisporre adeguate schermature dell'area di lavoro atte a proteggere terzi dalla eventuale proiezione di materiali e/o schizzi.</p> <p>L'area sottostante ai lavori dev'essere interdetta oppure realizzare idonea protezione contro la caduta di materiali dall'alto.</p>
Sicurezza dei luoghi di lavoro	I macchinari devono essere arrestati, isolati, agevoli da raggiungere e dotati di dispositivi di bloccaggio assoluto (come da normativa vigente) durante le operazioni di manutenzione, riparazione e regolazione.	<p>Contro la caduta dall'alto allestire percorsi solidi e protetti.</p> <p>Per garantirsi l'accesso alla zona di lavoro in elevato è obbligatorio adoperare idonea opera provvisoria (ponte a sbalzo, ponteggio, ecc...).</p> <p>Accertarsi che i ponti siano correttamente allestiti ed utilizzati; in presenza di dislivelli superiori ai 2 metri, per l'esistenza di aperture, procedere all'applicazione di parapetti regolamentari.</p> <p>Le scale doppie non devono superare i 5 metri di altezza; verificare preventivamente l'efficienza del dispositivo che contiene l'apertura della scala.</p> <p>Monitorare gli inquinanti.</p>

Scheda II-1
Misure preventive e protettive in dotazione dell'opera ed ausiliarie

Tipologia dei lavori	
Unita' di trattamento aria - Filtri aria	
Tipo di intervento	Rischi individuati
pulizia filtri aria	Polveri, fibre.

PUNTI CRITICI	MISURE PREVENTIVE E PROTETTIVE IN DOTAZIONE DELL'OPERA	MISURE PREVENTIVE E PROTETTIVE AUSILIARIE
Accessi ai luoghi di lavoro	Accedere tramite pozzetto/bocca d'ispezione esistente.	<p>Impiegare unicamente scale portatili semplici e/o doppie conformi alle caratteristiche indicate dalla norma vigente e solo nei casi previsti dalla stessa.</p> <p>Per garantirsi l'accesso alla zona di lavoro in elevato è obbligatorio adoperare idonea opera provvisoria (ponte a sbalzo, ponteggio, ecc...).</p> <p>Adottare misure di protezione individuale per lavori temporanei in quota, conformemente a quanto indicato dalla normativa vigente in materia e dando sempre priorità all'adozione di idonee misure di protezione collettiva.</p>
Approvvigionamento e movimentazione attrezzature	Non sono previste misure preventive e/o protettive.	<p>Accertarsi che le caratteristiche delle attrezzature da lavoro impiegate rispondano ai requisiti previsti dalla normativa vigente.</p> <p>Accertarsi che l'uso delle attrezzature da lavoro risponda alle disposizioni dettate dalla normativa vigente.</p> <p>Consultare la scheda tecnica ed i manuali d'uso e manutenzione delle attrezzature utilizzate.</p> <p>Impedire la movimentazione dei ponti quando su di essi si trovano lavoratori o sovraccarichi.</p> <p>Impedire il deposito sopra le opere provvisorie, eccezion fatta per le attrezzature temporaneamente impiegate per lo svolgimento del lavoro.</p> <p>Adoperare le attrezzature di lavoro semoventi e/o mobili nel rispetto di quanto prescritto dalla norma di riferimento.</p>

PUNTI CRITICI	MISURE PREVENTIVE E PROTETTIVE IN DOTAZIONE DELL'OPERA	MISURE PREVENTIVE E PROTETTIVE AUSILIARIE
Approvvigionamento e movimentazione materiali	Non sono previste misure preventive e/o protettive.	Utilizzare attrezzature per movimentazione carichi con caratteristiche conformi alla norma vigente in materia. Movimentare i materiali utilizzando le apposite attrezzature in modo conforme. Nella movimentazione dei carichi a mano rispettare scrupolosamente le indicazioni previste dalla norma di riferimento. Consultare, una volta acquisita, la scheda tecnica dei prodotti utilizzati. Impedire il deposito sopra le opere provvisoriale, eccezion fatta per il materiale temporaneamente impiegato per lo svolgimento del lavoro.
DPI	Non sono previste misure preventive e/o protettive.	Utilizzare facciale filtrante. Utilizzare i DPI conformemente a quanto disposto dalla normativa vigente.
Igiene sul lavoro	Illuminare e ventilare adeguatamente l'ambiente di lavoro secondo le direttive impartite dalla normativa vigente.	Mantenere l'ordine e la pulizia durante i lavori. Riferirsi scrupolosamente alle misure riportate nelle schede di sicurezza dei prodotti adoperati. Laddove possibile illuminare e ventilare adeguatamente l'ambiente di lavoro impiegando sistemi portatili e sicuri. Proteggere i lavoratori dalla presenza di agenti nocivi.
Impianti di alimentazione e di scarico	Non sono previste misure preventive e/o protettive.	Adoperare macchinari ed apparecchiature elettriche conformi ai requisiti stabiliti dalla normativa vigente in materia. Utilizzare prolunghie con grado di protezione IP 67. E' possibile utilizzare le prese CEE, ovvero le prese domestiche, presenti all'interno del luogo di lavoro, solo per lavori di breve entità. Distaccare preventivamente la tensione elettrica alle macchine.
Interferenze e protezioni terzi	Vietare accessi esistenti alla zona interessata dai lavori.	Proteggere, con idonee barriere anti-caduta, qualsiasi tipo di apertura sul vuoto. Disporre idonea segnaletica dopo aver delimitato la zona di intervento. Durante le lavorazioni in quota impedire la caduta di utensili

PUNTI CRITICI	MISURE PREVENTIVE E PROTETTIVE IN DOTAZIONE DELL'OPERA	MISURE PREVENTIVE E PROTETTIVE AUSILIARIE
		dall'alto assicurandoli all'operatore e/o custodendoli all'interno di apposite guaine. Predisporre adeguate schermature dell'area di lavoro atte a proteggere terzi dalla eventuale proiezione di materiali e/o schizzi. L'area sottostante ai lavori dev'essere interdetta oppure realizzare idonea protezione contro la caduta di materiali dall'alto.
Sicurezza dei luoghi di lavoro	I macchinari devono essere arrestati, isolati, agevoli da raggiungere e dotati di dispositivi di bloccaggio assoluto (come da normativa vigente) durante le operazioni di manutenzione, riparazione e regolazione.	Contro la caduta dall'alto allestire percorsi solidi e protetti. Per garantirsi l'accesso alla zona di lavoro in elevato è obbligatorio adoperare idonea opera provvisoria (ponte a sbalzo, ponteggio, ecc...). Accertarsi che i ponti siano correttamente allestiti ed utilizzati; in presenza di dislivelli superiori ai 2 metri, per l'esistenza di aperture, procedere all'applicazione di parapetti regolamentari. Le scale doppie non devono superare i 5 metri di altezza; verificare preventivamente l'efficienza del dispositivo che contiene l'apertura della scala. Monitorare gli inquinanti.

Scheda II-1
Misure preventive e protettive in dotazione dell'opera ed ausiliarie

Tipologia dei lavori	
Unita' di trattamento aria - Filtri aria	
Tipo di intervento	Rischi individuati
sostituzione	Polveri, fibre.

PUNTI CRITICI	MISURE PREVENTIVE E PROTETTIVE IN DOTAZIONE DELL'OPERA	MISURE PREVENTIVE E PROTETTIVE AUSILIARIE
Accessi ai luoghi di lavoro	Accedere tramite pozzetto/bocca d'ispezione esistente.	<p>Impiegare unicamente scale portatili semplici e/o doppie conformi alle caratteristiche indicate dalla norma vigente e solo nei casi previsti dalla stessa.</p> <p>Per garantirsi l'accesso alla zona di lavoro in elevato è obbligatorio adoperare idonea opera provvisoria (ponte a sbalzo, ponteggio, ecc...).</p> <p>Adottare misure di protezione individuale per lavori temporanei in quota, conformemente a quanto indicato dalla normativa vigente in materia e dando sempre priorità all'adozione di idonee misure di protezione collettiva.</p>
Approvvigionamento e movimentazione attrezzature	Non sono previste misure preventive e/o protettive.	<p>Accertarsi che le caratteristiche delle attrezzature da lavoro impiegate rispondano ai requisiti previsti dalla normativa vigente.</p> <p>Accertarsi che l'uso delle attrezzature da lavoro risponda alle disposizioni dettate dalla normativa vigente.</p> <p>Consultare la scheda tecnica ed i manuali d'uso e manutenzione delle attrezzature utilizzate.</p> <p>Impedire la movimentazione dei ponti quando su di essi si trovano lavoratori o sovraccarichi.</p> <p>Impedire il deposito sopra le opere provvisorie, eccezion fatta per le attrezzature temporaneamente impiegate per lo svolgimento del lavoro.</p> <p>Adoperare le attrezzature di lavoro semoventi e/o mobili nel rispetto di quanto prescritto dalla norma di riferimento.</p>

PUNTI CRITICI	MISURE PREVENTIVE E PROTETTIVE IN DOTAZIONE DELL'OPERA	MISURE PREVENTIVE E PROTETTIVE AUSILIARIE
Approvvigionamento e movimentazione materiali	Non sono previste misure preventive e/o protettive.	Utilizzare attrezzature per movimentazione carichi con caratteristiche conformi alla norma vigente in materia. Movimentare i materiali utilizzando le apposite attrezzature in modo conforme. Nella movimentazione dei carichi a mano rispettare scrupolosamente le indicazioni previste dalla norma di riferimento. Consultare, una volta acquisita, la scheda tecnica dei prodotti utilizzati. Impedire il deposito sopra le opere provvisoriale, eccezion fatta per il materiale temporaneamente impiegato per lo svolgimento del lavoro.
DPI	Non sono previste misure preventive e/o protettive.	Utilizzare guanti protettivi e facciale filtrante. Utilizzare i DPI conformemente a quanto disposto dalla normativa vigente.
Igiene sul lavoro	Illuminare e ventilare adeguatamente l'ambiente di lavoro secondo le direttive impartite dalla normativa vigente.	Mantenere l'ordine e la pulizia durante i lavori. Riferirsi scrupolosamente alle misure riportate nelle schede di sicurezza dei prodotti adoperati. Laddove possibile illuminare e ventilare adeguatamente l'ambiente di lavoro impiegando sistemi portatili e sicuri. Proteggere i lavoratori dalla presenza di agenti nocivi.
Impianti di alimentazione e di scarico	Non sono previste misure preventive e/o protettive.	Adoperare macchinari ed apparecchiature elettriche conformi ai requisiti stabiliti dalla normativa vigente in materia. Utilizzare prolunghe con grado di protezione IP 67. E' possibile utilizzare le prese CEE, ovvero le prese domestiche, presenti all'interno del luogo di lavoro, solo per lavori di breve entità. Distaccare preventivamente la tensione elettrica alle macchine.
Interferenze e protezioni terzi	Vietare accessi esistenti alla zona interessata dai lavori.	Proteggere, con idonee barriere anti-caduta, qualsiasi tipo di apertura sul vuoto. Disporre idonea segnaletica dopo aver delimitato la zona di intervento. Durante le lavorazioni in quota impedire la caduta di utensili

PUNTI CRITICI	MISURE PREVENTIVE E PROTETTIVE IN DOTAZIONE DELL'OPERA	MISURE PREVENTIVE E PROTETTIVE AUSILIARIE
		dall'alto assicurandoli all'operatore e/o custodendoli all'interno di apposite guaine. Predisporre adeguate schermature dell'area di lavoro atte a proteggere terzi dalla eventuale proiezione di materiali e/o schizzi. L'area sottostante ai lavori dev'essere interdetta oppure realizzare idonea protezione contro la caduta di materiali dall'alto.
Sicurezza dei luoghi di lavoro	I macchinari devono essere arrestati, isolati, agevoli da raggiungere e dotati di dispositivi di bloccaggio assoluto (come da normativa vigente) durante le operazioni di manutenzione, riparazione e regolazione.	Contro la caduta dall'alto allestire percorsi solidi e protetti. Per garantirsi l'accesso alla zona di lavoro in elevato è obbligatorio adoperare idonea opera provvisoria (ponte a sbalzo, ponteggio, ecc...). Accertarsi che i ponti siano correttamente allestiti ed utilizzati; in presenza di dislivelli superiori ai 2 metri, per l'esistenza di aperture, procedere all'applicazione di parapetti regolamentari. Le scale doppie non devono superare i 5 metri di altezza; verificare preventivamente l'efficienza del dispositivo che contiene l'apertura della scala. Monitorare gli inquinanti. Verificare il corretto isolamento dell'alimentazione elettrica.

Scheda II-1
Misure preventive e protettive in dotazione dell'opera ed ausiliarie

Tipologia dei lavori	
Unità di trattamento aria - Gruppi ventilanti	
Tipo di intervento	Rischi individuati
controllo funzionamento	Elettrocuzione.

PUNTI CRITICI	MISURE PREVENTIVE E PROTETTIVE IN DOTAZIONE DELL'OPERA	MISURE PREVENTIVE E PROTETTIVE AUSILIARIE
Accessi ai luoghi di lavoro	Accedere tramite pozzetto/bocca d'ispezione esistente.	Impiegare unicamente scale portatili semplici e/o doppie conformi alle caratteristiche indicate dalla norma vigente e solo nei casi previsti dalla stessa. Per garantirsi l'accesso alla zona di lavoro in elevato è obbligatorio adoperare idonea opera provvisoria (ponte a sbalzo, ponteggio, ecc...).
Approvvigionamento e movimentazione attrezzature	Non sono previste misure preventive e/o protettive.	Impedire il deposito sopra le opere provvisorie, eccezion fatta per le attrezzature temporaneamente impiegate per lo svolgimento del lavoro.
Approvvigionamento e movimentazione materiali	Non sono previste misure preventive e/o protettive.	Nella movimentazione dei carichi a mano rispettare scrupolosamente le indicazioni previste dalla norma di riferimento. Consultare, una volta acquisita, la scheda tecnica dei prodotti utilizzati. Impedire il deposito sopra le opere provvisorie, eccezion fatta per il materiale temporaneamente impiegato per lo svolgimento del lavoro.
DPI	Non sono previste misure preventive e/o protettive.	Utilizzare guanti isolanti. Utilizzare i DPI conformemente a quanto disposto dalla normativa

PUNTI CRITICI	MISURE PREVENTIVE E PROTETTIVE IN DOTAZIONE DELL'OPERA	MISURE PREVENTIVE E PROTETTIVE AUSILIARIE
		vigente.
Igiene sul lavoro	Illuminare e ventilare adeguatamente l'ambiente di lavoro secondo le direttive impartite dalla normativa vigente.	Mantenere l'ordine e la pulizia durante i lavori. Riferirsi scrupolosamente alle misure riportate nelle schede di sicurezza dei prodotti adoperati. Laddove possibile illuminare e ventilare adeguatamente l'ambiente di lavoro impiegando sistemi portatili e sicuri. Proteggere i lavoratori dalla presenza di agenti nocivi.
Impianti di alimentazione e di scarico	Prima di procedere alla manutenzione dei dispositivi elettrici, quando non sia possibile isolarli, accertarsi che l'impianto di alimentazione esistente sia dotato di apposito sistema "salvavita". L'apparecchio dev'essere munito di interruttore facilmente identificabile atto ad isolarlo da fonti di energia. Prima di procedere alla manutenzione e/o regolazione di apparecchi fissi, accertarsi di averli isolati elettricamente, in modo da scongiurare contatti pericolosi con linee sotto tensione e/o il riavvio accidentale durante i lavori.	Utilizzare prolunghe con grado di protezione IP 67. E' possibile utilizzare le prese CEE, ovvero le prese domestiche, presenti all'interno del luogo di lavoro, solo per lavori di breve entità. Adoperare macchinari ed apparecchiature elettriche conformi ai requisiti stabiliti dalla normativa vigente in materia.
Interferenze e protezioni terzi	Vietare accessi esistenti alla zona interessata dai lavori.	Proteggere, con idonee barriere anti-caduta, qualsiasi tipo di apertura sul vuoto. Disporre idonea segnaletica dopo aver delimitato la zona di intervento. Impedire l'avvicinamento al mezzo in funzione. Durante le lavorazioni in quota impedire la caduta di utensili dall'alto assicurandoli all'operatore e/o custodendoli all'interno di apposite guaine. Predisporre adeguate schermature dell'area di lavoro atte a proteggere terzi dalla eventuale proiezione di materiali e/o schizzi. L'area sottostante ai lavori dev'essere interdetta oppure realizzare idonea protezione contro la caduta di materiali dall'alto.
Sicurezza dei luoghi di lavoro	I macchinari devono essere arrestati, isolati, agevoli da raggiungere e dotati di dispositivi di bloccaggio assoluto (come da normativa vigente) durante le operazioni di manutenzione, riparazione e regolazione.	Contro la caduta dall'alto allestire percorsi solidi e protetti. Monitorare gli inquinanti. Verificare il corretto isolamento dell'alimentazione elettrica.

Scheda II-1
Misure preventive e protettive in dotazione dell'opera ed ausiliarie

Tipologia dei lavori	
Unità di trattamento aria - Pompe umidificazione	
Tipo di intervento	Rischi individuati
controllo funzionamento	Elettrocuzione.

PUNTI CRITICI	MISURE PREVENTIVE E PROTETTIVE IN DOTAZIONE DELL'OPERA	MISURE PREVENTIVE E PROTETTIVE AUSILIARIE
Accessi ai luoghi di lavoro	Accedere tramite pozzetto/bocca d'ispezione esistente.	Impiegare unicamente scale portatili semplici e/o doppie conformi alle caratteristiche indicate dalla norma vigente e solo nei casi previsti dalla stessa. Per garantirsi l'accesso alla zona di lavoro in elevato è obbligatorio adoperare idonea opera provvisoria (ponte a sbalzo, ponteggio, ecc...).
Approvvigionamento e movimentazione attrezzature	Non sono previste misure preventive e/o protettive.	Impedire il deposito sopra le opere provvisorie, eccezion fatta per le attrezzature temporaneamente impiegate per lo svolgimento del lavoro.
Approvvigionamento e movimentazione materiali	Non sono previste misure preventive e/o protettive.	Nella movimentazione dei carichi a mano rispettare scrupolosamente le indicazioni previste dalla norma di riferimento. Consultare, una volta acquisita, la scheda tecnica dei prodotti utilizzati. Impedire il deposito sopra le opere provvisorie, eccezion fatta per il materiale temporaneamente impiegato per lo svolgimento del lavoro.
DPI	Non sono previste misure preventive e/o protettive.	Utilizzare guanti isolanti. Utilizzare i DPI conformemente a quanto disposto dalla normativa

PUNTI CRITICI	MISURE PREVENTIVE E PROTETTIVE IN DOTAZIONE DELL'OPERA	MISURE PREVENTIVE E PROTETTIVE AUSILIARIE
		vigente.
Igiene sul lavoro	Illuminare e ventilare adeguatamente l'ambiente di lavoro secondo le direttive impartite dalla normativa vigente.	Mantenere l'ordine e la pulizia durante i lavori. Riferirsi scrupolosamente alle misure riportate nelle schede di sicurezza dei prodotti adoperati. Laddove possibile illuminare e ventilare adeguatamente l'ambiente di lavoro impiegando sistemi portatili e sicuri. Proteggere i lavoratori dalla presenza di agenti nocivi.
Impianti di alimentazione e di scarico	Prima di procedere alla manutenzione dei dispositivi elettrici, quando non sia possibile isolarli, accertarsi che l'impianto di alimentazione esistente sia dotato di apposito sistema "salvavita". L'apparecchio dev'essere munito di interruttore facilmente identificabile atto ad isolarlo da fonti di energia. Per evitare possibili contatti pericolosi con linee in tensione isolare elettricamente l'apparecchio da mantenere e/o regolare.	Utilizzare prolunghe con grado di protezione IP 67. E' possibile utilizzare le prese CEE, ovvero le prese domestiche, presenti all'interno del luogo di lavoro, solo per lavori di breve entità. Adoperare macchinari ed apparecchiature elettriche conformi ai requisiti stabiliti dalla normativa vigente in materia.
Interferenze e protezioni terzi	Vietare accessi esistenti alla zona interessata dai lavori.	Proteggere, con idonee barriere anti-caduta, qualsiasi tipo di apertura sul vuoto. Disporre idonea segnaletica dopo aver delimitato la zona di intervento. Impedire l'avvicinamento al mezzo in funzione. Durante le lavorazioni in quota impedire la caduta di utensili dall'alto assicurandoli all'operatore e/o custodendoli all'interno di apposite guaine. Predisporre adeguate schermature dell'area di lavoro atte a proteggere terzi dalla eventuale proiezione di materiali e/o schizzi. L'area sottostante ai lavori dev'essere interdetta oppure realizzare idonea protezione contro la caduta di materiali dall'alto.
Sicurezza dei luoghi di lavoro	I macchinari devono essere arrestati, isolati, agevoli da raggiungere e dotati di dispositivi di bloccaggio assoluto (come da normativa vigente) durante le operazioni di manutenzione, riparazione e regolazione. Accertarsi della presenza e dell'efficacia del dispositivo "salvavita" a protezione degli operatori da eventuali contatti accidentali con	Contro la caduta dall'alto allestire percorsi solidi e protetti. Per garantirsi l'accesso alla zona di lavoro in elevato è obbligatorio adoperare idonea opera provvisoria (ponte a sbalzo, ponteggio, ecc...) Accertarsi che i ponti siano correttamente allestiti ed utilizzati; in presenza di dislivelli superiori ai 2 metri, per l'esistenza di

PUNTI CRITICI	MISURE PREVENTIVE E PROTETTIVE IN DOTAZIONE DELL'OPERA	MISURE PREVENTIVE E PROTETTIVE AUSILIARIE
	parti in tensione.	aperture, procedere all'applicazione di parapetti regolamentari. Le scale doppie non devono superare i 5 metri di altezza; verificare preventivamente l'efficienza del dispositivo che contiene l'apertura della scala. Monitorare gli inquinanti. Verificare il corretto isolamento dell'alimentazione elettrica.

Scheda II-1
Misure preventive e protettive in dotazione dell'opera ed ausiliarie

Tipologia dei lavori	
Unità di trattamento aria - Serrande e leverismi	
Tipo di intervento	Rischi individuati
verifica funzionamento	

PUNTI CRITICI	MISURE PREVENTIVE E PROTETTIVE IN DOTAZIONE DELL'OPERA	MISURE PREVENTIVE E PROTETTIVE AUSILIARIE
Accessi ai luoghi di lavoro	Accedere tramite pozzetto/bocca d'ispezione esistente.	Impiegare unicamente scale portatili semplici e/o doppie conformi alle caratteristiche indicate dalla norma vigente e solo nei casi previsti dalla stessa. Per garantirsi l'accesso alla zona di lavoro in elevato è obbligatorio adoperare idonea opera provvisoria (ponte a sbalzo, ponteggio, ecc...).
Approvvigionamento e movimentazione attrezzature	Non sono previste misure preventive e/o protettive.	Impedire il deposito sopra le opere provvisorie, eccezion fatta per le attrezzature temporaneamente impiegate per lo svolgimento del lavoro.
Approvvigionamento e movimentazione materiali	Non sono previste misure preventive e/o protettive.	Nella movimentazione dei carichi a mano rispettare scrupolosamente le indicazioni previste dalla norma di riferimento. Consultare, una volta acquisita, la scheda tecnica dei prodotti utilizzati. Impedire il deposito sopra le opere provvisorie, eccezion fatta per il materiale temporaneamente impiegato per lo svolgimento del lavoro.
DPI	Non sono previste misure preventive e/o protettive.	Utilizzare guanti isolanti. Utilizzare i DPI conformemente a quanto disposto dalla normativa

PUNTI CRITICI	MISURE PREVENTIVE E PROTETTIVE IN DOTAZIONE DELL'OPERA	MISURE PREVENTIVE E PROTETTIVE AUSILIARIE
		vigente.
Igiene sul lavoro	Illuminare e ventilare adeguatamente l'ambiente di lavoro secondo le direttive impartite dalla normativa vigente.	Mantenere l'ordine e la pulizia durante i lavori. Riferirsi scrupolosamente alle misure riportate nelle schede di sicurezza dei prodotti adoperati. Laddove possibile illuminare e ventilare adeguatamente l'ambiente di lavoro impiegando sistemi portatili e sicuri. Proteggere i lavoratori dalla presenza di agenti nocivi.
Impianti di alimentazione e di scarico	Prima di procedere alla manutenzione dei dispositivi elettrici, quando non sia possibile isolarli, accertarsi che l'impianto di alimentazione esistente sia dotato di apposito sistema "salvavita". L'apparecchio dev'essere munito di interruttore facilmente identificabile atto ad isolarlo da fonti di energia. Per evitare possibili contatti pericolosi con linee in tensione isolare elettricamente l'apparecchio da mantenere e/o regolare.	Utilizzare prolunghe con grado di protezione IP 67. E' possibile utilizzare le prese CEE, ovvero le prese domestiche, presenti all'interno del luogo di lavoro, solo per lavori di breve entità. Adoperare macchinari ed apparecchiature elettriche conformi ai requisiti stabiliti dalla normativa vigente in materia.
Interferenze e protezioni terzi	Vietare accessi esistenti alla zona interessata dai lavori.	Proteggere, con idonee barriere anti-caduta, qualsiasi tipo di apertura sul vuoto. Disporre idonea segnaletica dopo aver delimitato la zona di intervento. Impedire l'avvicinamento al mezzo in funzione. Durante le lavorazioni in quota impedire la caduta di utensili dall'alto assicurandoli all'operatore e/o custodendoli all'interno di apposite guaine. Predisporre adeguate schermature dell'area di lavoro atte a proteggere terzi dalla eventuale proiezione di materiali e/o schizzi. L'area sottostante ai lavori dev'essere interdetta oppure realizzare idonea protezione contro la caduta di materiali dall'alto.
Sicurezza dei luoghi di lavoro	I macchinari devono essere arrestati, isolati, agevoli da raggiungere e dotati di dispositivi di bloccaggio assoluto (come da normativa vigente) durante le operazioni di manutenzione, riparazione e regolazione. Accertarsi della presenza e dell'efficacia del dispositivo "salvavita" a protezione degli operatori da eventuali contatti accidentali con	Contro la caduta dall'alto allestire percorsi solidi e protetti. Per garantirsi l'accesso alla zona di lavoro in elevato è obbligatorio adoperare idonea opera provvisoria (ponte a sbalzo, ponteggio, ecc...) Accertarsi che i ponti siano correttamente allestiti ed utilizzati; in presenza di dislivelli superiori ai 2 metri, per l'esistenza di

PUNTI CRITICI	MISURE PREVENTIVE E PROTETTIVE IN DOTAZIONE DELL'OPERA	MISURE PREVENTIVE E PROTETTIVE AUSILIARIE
	parti in tensione.	aperture, procedere all'applicazione di parapetti regolamentari. Le scale doppie non devono superare i 5 metri di altezza; verificare preventivamente l'efficienza del dispositivo che contiene l'apertura della scala. Monitorare gli inquinanti. Verificare il corretto isolamento dell'alimentazione elettrica.

Scheda II-1
Misure preventive e protettive in dotazione dell'opera ed ausiliarie

Tipologia dei lavori	
Ventilconvettori - Batteria e carter	
Tipo di intervento	Rischi individuati
pulizia	Polveri, fibre.

PUNTI CRITICI	MISURE PREVENTIVE E PROTETTIVE IN DOTAZIONE DELL'OPERA	MISURE PREVENTIVE E PROTETTIVE AUSILIARIE
Accessi ai luoghi di lavoro	Rimuovere temporaneamente il controsoffitto per garantirsi l'accesso alla zona di lavoro.	Impiegare unicamente scale portatili semplici e/o doppie conformi alle caratteristiche indicate dalla norma vigente e solo nei casi previsti dalla stessa. Per garantirsi l'accesso alla zona di lavoro in elevato è obbligatorio adoperare idonea opera provvisoria (ponte a sbalzo, ponteggio, ecc...).
Approvvigionamento e movimentazione attrezzature	Utilizzare l'ascensore esistente nel rispetto e nei limiti delle norme specifiche.	Adottare misure di protezione individuale per lavori temporanei in quota, conformemente a quanto indicato dalla normativa vigente in materia e dando sempre priorità all'adozione di idonee misure di protezione collettiva.
Approvvigionamento e movimentazione materiali	Utilizzare l'ascensore esistente nel rispetto e nei limiti delle norme specifiche.	Impedire il deposito sopra le opere provvisorie, eccezion fatta per le attrezzature temporaneamente impiegate per lo svolgimento del lavoro. In base alla tipologia specifica del rifiuto conferire i materiali di risulta a discarica autorizzata. Nella movimentazione dei carichi a mano rispettare scrupolosamente le indicazioni previste dalla norma di riferimento. Consultare, una volta acquisita, la scheda tecnica dei prodotti utilizzati. Impedire il deposito sopra le opere provvisorie, eccezion fatta per il materiale temporaneamente impiegato per lo svolgimento del lavoro. Movimentare i materiali utilizzando le apposite attrezzature in

PUNTI CRITICI	MISURE PREVENTIVE E PROTETTIVE IN DOTAZIONE DELL'OPERA	MISURE PREVENTIVE E PROTETTIVE AUSILIARIE
		modo conforme. Utilizzare attrezzature per movimentazione carichi con caratteristiche conformi alla norma vigente in materia.
DPI	Non sono previste misure preventive e/o protettive.	Utilizzare guanti protettivi e facciale filtrante. Utilizzare i DPI conformemente a quanto disposto dalla normativa vigente.
Igiene sul lavoro	Illuminare e ventilare adeguatamente l'ambiente di lavoro secondo le direttive impartite dalla normativa vigente.	Riferirsi scrupolosamente alle misure di sicurezza riportate nelle schede tecniche dei prodotti impiegati. Ove possibile areare ed illuminare adeguatamente il luogo di lavoro impiegando sistemi portatili idonei e sicuri. Proteggere i lavoratori dalla presenza di agenti nocivi.
Impianti di alimentazione e di scarico	Per le lavorazioni di breve durata è consentito allacciarsi all'impianto elettrico domestico esistente.	Utilizzare prolunghes con grado di protezione IP 67. E' possibile utilizzare le prese CEE, ovvero le prese domestiche, presenti all'interno del luogo di lavoro, solo per lavori di breve entità. Adoperare macchinari ed apparecchiature elettriche conformi ai requisiti stabiliti dalla normativa vigente in materia.
Interferenze e protezioni terzi	Vietare accessi esistenti alla zona interessata dai lavori.	Proteggere, con idonee barriere anti-caduta, qualsiasi tipo di apertura sul vuoto. Disporre idonea segnaletica dopo aver delimitato la zona di intervento. Durante le lavorazioni in quota impedire la caduta di utensili dall'alto assicurandoli all'operatore e/o custodendoli all'interno di apposite guaine. Predisporre adeguate schermature dell'area di lavoro atte a proteggere terzi dalla eventuale proiezione di materiali e/o schizzi. L'area sottostante ai lavori dev'essere interdetta oppure realizzare idonea protezione contro la caduta di materiali dall'alto.
Sicurezza dei luoghi di lavoro	I macchinari devono essere arrestati, isolati, agevoli da raggiungere e dotati di dispositivi di bloccaggio assoluto (come da normativa vigente) durante le operazioni di manutenzione,	Per garantirsi l'accesso alla zona di lavoro in elevato è obbligatorio adoperare idonea opera provvisoria (ponte a sbalzo, ponteggio, ecc...).

PUNTI CRITICI	MISURE PREVENTIVE E PROTETTIVE IN DOTAZIONE DELL'OPERA	MISURE PREVENTIVE E PROTETTIVE AUSILIARIE
	riparazione e regolazione. Accertarsi della presenza e dell'efficacia del dispositivo "salvavita" a protezione degli operatori da eventuali contatti accidentali con parti in tensione.	Accertarsi che i ponti siano correttamente allestiti ed utilizzati; in presenza di dislivelli superiori ai 2 metri, per l'esistenza di aperture, procedere all'applicazione di parapetti regolamentari. Le scale doppie non devono superare i 5 metri di altezza; verificare preventivamente l'efficienza del dispositivo che contiene l'apertura della scala.

Scheda II-1
Misure preventive e protettive in dotazione dell'opera ed ausiliarie

Tipologia dei lavori	
Ventilconvettori - Commutatori e termostati	
Tipo di intervento	Rischi individuati
controllo funzionamento	Elettrocuzione.

PUNTI CRITICI	MISURE PREVENTIVE E PROTETTIVE IN DOTAZIONE DELL'OPERA	MISURE PREVENTIVE E PROTETTIVE AUSILIARIE
Accessi ai luoghi di lavoro	Non sono previste misure preventive e/o protettive.	Impiegare unicamente scale portatili semplici e/o doppie conformi alle caratteristiche indicate dalla norma vigente e solo nei casi previsti dalla stessa. Per garantirsi l'accesso alla zona di lavoro in elevato è obbligatorio adoperare idonea opera provvisoria (ponte a sbalzo, ponteggio, ecc...).
Approvvigionamento e movimentazione attrezzature	Utilizzare l'ascensore esistente nel rispetto e nei limiti delle norme specifiche.	Adottare misure di protezione individuale per lavori temporanei in quota, conformemente a quanto indicato dalla normativa vigente in materia e dando sempre priorità all'adozione di idonee misure di protezione collettiva.
Approvvigionamento e movimentazione materiali	Utilizzare l'ascensore esistente nel rispetto e nei limiti delle norme specifiche.	Impedire il deposito sopra le opere provvisorie, eccezion fatta per le attrezzature temporaneamente impiegate per lo svolgimento del lavoro.
DPI	Non sono previste misure preventive e/o protettive.	Nella movimentazione dei carichi a mano rispettare scrupolosamente le indicazioni previste dalla norma di riferimento. Consultare, una volta acquisita, la scheda tecnica dei prodotti utilizzati.
Igiene sul lavoro	Non sono previste misure preventive e/o protettive.	Utilizzare guanti isolanti. Utilizzare i DPI conformemente a quanto disposto dalla normativa vigente.
	Illuminare e ventilare adeguatamente l'ambiente di lavoro	Riferirsi scrupolosamente alle misure di sicurezza riportate nelle

PUNTI CRITICI	MISURE PREVENTIVE E PROTETTIVE IN DOTAZIONE DELL'OPERA	MISURE PREVENTIVE E PROTETTIVE AUSILIARIE
	secondo le direttive impartite dalla normativa vigente.	schede tecniche dei prodotti impiegati. Ove possibile areare ed illuminare adeguatamente il luogo di lavoro impiegando sistemi portatili idonei e sicuri. Proteggere i lavoratori dalla presenza di agenti nocivi.
Impianti di alimentazione e di scarico	Prima di procedere alla manutenzione dei dispositivi elettrici, quando non sia possibile isolarli, accertarsi che l'impianto di alimentazione esistente sia dotato di apposito sistema "salvavita". L'apparecchio dev'essere munito di interruttore facilmente identificabile atto ad isolarlo da fonti di energia. Prima di procedere alla manutenzione e/o regolazione di apparecchi fissi, accertarsi di averli isolati elettricamente, in modo da scongiurare contatti pericolosi con linee sotto tensione e/o il riavvio accidentale durante i lavori.	Utilizzare prolunghe con grado di protezione IP 67. E' possibile utilizzare le prese CEE, ovvero le prese domestiche, presenti all'interno del luogo di lavoro, solo per lavori di breve entità. Adoperare macchinari ed apparecchiature elettriche conformi ai requisiti stabiliti dalla normativa vigente in materia.
Interferenze e protezioni terzi	Vietare accessi esistenti alla zona interessata dai lavori.	Delimitare e segnalare con idonea cartellonistica l'area di intervento.
Sicurezza dei luoghi di lavoro	I macchinari devono essere arrestati, isolati, agevoli da raggiungere e dotati di dispositivi di bloccaggio assoluto (come da normativa vigente) durante le operazioni di manutenzione, riparazione e regolazione. Accertarsi della presenza e dell'efficacia del dispositivo "salvavita" a protezione degli operatori da eventuali contatti accidentali con parti in tensione.	Per garantirsi l'accesso alla zona di lavoro in elevato è obbligatorio adoperare idonea opera provvisoria (ponte a sbalzo, ponteggio, ecc...) Accertarsi che i ponti siano correttamente allestiti ed utilizzati; in presenza di dislivelli superiori ai 2 metri, per l'esistenza di aperture, procedere all'applicazione di parapetti regolamentari. Le scale doppie non devono superare i 5 metri di altezza; verificare preventivamente l'efficienza del dispositivo che contiene l'apertura della scala. Verificare precauzionalmente l'isolamento elettrico.

Scheda II-1
Misure preventive e protettive in dotazione dell'opera ed ausiliarie

Tipologia dei lavori	
Ventilconvettori - Filtri	
Tipo di intervento	Rischi individuati
sostituzione filtri	Punture, tagli, abrasioni. Polveri, fibre.

PUNTI CRITICI	MISURE PREVENTIVE E PROTETTIVE IN DOTAZIONE DELL'OPERA	MISURE PREVENTIVE E PROTETTIVE AUSILIARIE
Accessi ai luoghi di lavoro	Rimuovere temporaneamente il controsoffitto per garantirsi l'accesso alla zona di lavoro.	Impiegare unicamente scale portatili semplici e/o doppie conformi alle caratteristiche indicate dalla norma vigente e solo nei casi previsti dalla stessa. Per garantirsi l'accesso alla zona di lavoro in elevato è obbligatorio adoperare idonea opera provvisoria (ponte a sbalzo, ponteggio, ecc...).
Approvvigionamento e movimentazione attrezzature	Utilizzare l'ascensore esistente nel rispetto e nei limiti delle norme specifiche.	Impedire il deposito sopra le opere provvisorie, eccezion fatta per le attrezzature temporaneamente impiegate per lo svolgimento del lavoro.
Approvvigionamento e movimentazione materiali	Utilizzare l'ascensore esistente nel rispetto e nei limiti delle norme specifiche.	In base alla tipologia specifica del rifiuto conferire i materiali di risulta a discarica autorizzata. Nella movimentazione dei carichi a mano rispettare scrupolosamente le indicazioni previste dalla norma di riferimento. Consultare, una volta acquisita, la scheda tecnica dei prodotti utilizzati. Impedire il deposito sopra le opere provvisorie, eccezion fatta per il materiale temporaneamente impiegato per lo svolgimento del lavoro.

PUNTI CRITICI	MISURE PREVENTIVE E PROTETTIVE IN DOTAZIONE DELL'OPERA	MISURE PREVENTIVE E PROTETTIVE AUSILIARIE
		Movimentare i materiali utilizzando le apposite attrezzature in modo conforme. Utilizzare attrezzature per movimentazione carichi con caratteristiche conformi alla norma vigente in materia.
DPI	Non sono previste misure preventive e/o protettive.	Utilizzare guanti protettivi e facciale filtrante. Utilizzare i DPI conformemente a quanto disposto dalla normativa vigente.
Igiene sul lavoro	Illuminare e ventilare adeguatamente l'ambiente di lavoro secondo le direttive impartite dalla normativa vigente.	Riferirsi scrupolosamente alle misure di sicurezza riportate nelle schede tecniche dei prodotti impiegati. Ove possibile areare ed illuminare adeguatamente il luogo di lavoro impiegando sistemi portatili idonei e sicuri. Proteggere i lavoratori dalla presenza di agenti nocivi.
Impianti di alimentazione e di scarico	Per le lavorazioni di breve durata è consentito allacciarsi all'impianto elettrico domestico esistente.	Utilizzare prolunghe con grado di protezione IP 67. E' possibile utilizzare le prese CEE, ovvero le prese domestiche, presenti all'interno del luogo di lavoro, solo per lavori di breve entità. Adoperare macchinari ed apparecchiature elettriche conformi ai requisiti stabiliti dalla normativa vigente in materia.
Interferenze e protezioni terzi	Vietare accessi esistenti alla zona interessata dai lavori.	Proteggere, con idonee barriere anti-caduta, qualsiasi tipo di apertura sul vuoto. Disporre idonea segnaletica dopo aver delimitato la zona di intervento. Durante le lavorazioni in quota impedire la caduta di utensili dall'alto assicurandoli all'operatore e/o custodendoli all'interno di apposite guaine. Predisporre adeguate schermature dell'area di lavoro atte a proteggere terzi dalla eventuale proiezione di materiali e/o schizzi. L'area sottostante ai lavori dev'essere interdetta oppure realizzare idonea protezione contro la caduta di materiali dall'alto.
Sicurezza dei luoghi di lavoro	I macchinari devono essere arrestati, isolati, agevoli da raggiungere e dotati di dispositivi di bloccaggio assoluto (come da	Per garantirsi l'accesso alla zona di lavoro in elevato è obbligatorio adoperare idonea opera provvisoria (ponte a sbalzo, ponteggio,

PUNTI CRITICI	MISURE PREVENTIVE E PROTETTIVE IN DOTAZIONE DELL'OPERA	MISURE PREVENTIVE E PROTETTIVE AUSILIARIE
	normativa vigente) durante le operazioni di manutenzione, riparazione e regolazione. Accertarsi della presenza e dell'efficacia del dispositivo "salvavita" a protezione degli operatori da eventuali contatti accidentali con parti in tensione.	ecc...). Accertarsi che i ponti siano correttamente allestiti ed utilizzati; in presenza di dislivelli superiori ai 2 metri, per l'esistenza di aperture, procedere all'applicazione di parapetti regolamentari. Le scale doppie non devono superare i 5 metri di altezza; verificare preventivamente l'efficienza del dispositivo che contiene l'apertura della scala.

Scheda II-1
Misure preventive e protettive in dotazione dell'opera ed ausiliarie

Tipologia dei lavori	
Telecomunicazioni - Alimentazione	
Tipo di intervento	Rischi individuati
revisione	Caduta dall'alto.

PUNTI CRITICI	MISURE PREVENTIVE E PROTETTIVE IN DOTAZIONE DELL'OPERA	MISURE PREVENTIVE E PROTETTIVE AUSILIARIE
Accessi ai luoghi di lavoro	Non sono previste misure preventive e/o protettive.	<p>Impiegare unicamente scale portatili semplici e/o doppie conformi alle caratteristiche indicate dalla norma vigente e solo nei casi previsti dalla stessa.</p> <p>Per garantirsi l'accesso alla zona di lavoro in elevato è obbligatorio adoperare idonea opera provvisoria (ponte a sbalzo, ponteggio, ecc...).</p> <p>Adottare misure di protezione individuale per lavori temporanei in quota, conformemente a quanto indicato dalla normativa vigente in materia e dando sempre priorità all'adozione di idonee misure di protezione collettiva.</p>
Approvvigionamento e movimentazione attrezzature	Utilizzare l'ascensore esistente nel rispetto e nei limiti delle norme specifiche.	<p>Fornire scale semplici con pioli incastrati o saldati ai montanti e dotati di estremità antisdrucchiolevoli.</p> <p>Accertarsi che le attrezzature adoperate ed il loro utilizzo rispondano ai requisiti di cui alla normativa vigente.</p> <p>Consultare la scheda tecnica ed i manuali d'uso e manutenzione delle attrezzature utilizzate.</p> <p>Impedire la movimentazione dei ponti quando su di essi si trovano lavoratori o sovraccarichi.</p> <p>Impedire il deposito sopra le opere provvisorie, eccezion fatta per le attrezzature temporaneamente impiegate per lo svolgimento del lavoro.</p>
Approvvigionamento e movimentazione materiali	Utilizzare l'ascensore esistente nel rispetto e nei limiti delle norme specifiche.	Nella movimentazione dei carichi a mano rispettare scrupolosamente le indicazioni previste dalla norma di riferimento.

PUNTI CRITICI	MISURE PREVENTIVE E PROTETTIVE IN DOTAZIONE DELL'OPERA	MISURE PREVENTIVE E PROTETTIVE AUSILIARIE
		Consultare, una volta acquisita, la scheda tecnica dei prodotti utilizzati. Impedire il deposito sopra le opere provvisoriale, eccezion fatta per il materiale temporaneamente impiegato per lo svolgimento del lavoro.
DPI	Non sono previste misure preventive e/o protettive.	Per lavori in elevato (> 2 metri), utilizzare sistema anticaduta e guanti isolanti. Utilizzare i DPI conformemente a quanto disposto dalla normativa vigente.
Igiene sul lavoro	Illuminare e ventilare adeguatamente l'ambiente di lavoro secondo le direttive impartite dalla normativa vigente.	Riferirsi scrupolosamente alle misure di sicurezza riportate nelle schede tecniche dei prodotti impiegati. Ove possibile areare ed illuminare adeguatamente il luogo di lavoro impiegando sistemi portatili idonei e sicuri. Proteggere i lavoratori dalla presenza di agenti nocivi.
Impianti di alimentazione e di scarico	Per le lavorazioni di breve durata è consentito allacciarsi all'impianto elettrico domestico esistente. Prima di procedere alla manutenzione dei dispositivi elettrici, quando non sia possibile isolarli, accertarsi che l'impianto di alimentazione esistente sia dotato di apposito sistema "salvavita". Prima dell'intervento, scollegare la corrente elettrica inibendone il riavvio da parte di terzi.	Utilizzare prolunghe con grado di protezione IP 67. E' possibile utilizzare le prese CEE, ovvero le prese domestiche, presenti all'interno del luogo di lavoro, solo per lavori di breve entità. Adoperare macchinari ed apparecchiature elettriche conformi ai requisiti stabiliti dalla normativa vigente in materia.
Interferenze e protezioni terzi	Vietare accessi esistenti alla zona interessata dai lavori. Per l'intera durata dei lavori su parti attive, vietare l'accesso al quadro elettrico generale.	Durante le lavorazioni in quota impedire la caduta di utensili dall'alto assicurandoli all'operatore e/o custodendoli all'interno di apposite guaine. Predisporre adeguate schermature dell'area di lavoro atte a proteggere terzi dalla eventuale proiezione di materiali e/o schizzi. L'area sottostante ai lavori dev'essere interditta oppure realizzare idonea protezione contro la caduta di materiali dall'alto. Nel caso di lavori sotto tensione, l'operatore preposto ai lavori deve preventivamente individuare e delimitare la zona di lavoro, nonché apporre un cartello monito, sezionando le parti attive e mettendo in sicurezza tutte le parti che possono interferire con la

PUNTI CRITICI	MISURE PREVENTIVE E PROTETTIVE IN DOTAZIONE DELL'OPERA	MISURE PREVENTIVE E PROTETTIVE AUSILIARIE
		zona di lavoro (rendendo inaccessibili i dispositivi di sezionamento, verificando l'assenza di tensione, mettendo in corto circuito e a terra la parte sezionata).
Sicurezza dei luoghi di lavoro	Non sono previste misure preventive e/o protettive.	<p>Per garantirsi l'accesso alla zona di lavoro in elevato è obbligatorio adoperare idonea opera provvisoria (ponte a sbalzo, ponteggio, ecc...).</p> <p>Accertarsi che i ponti siano correttamente allestiti ed utilizzati; in presenza di dislivelli superiori ai 2 metri, per l'esistenza di aperture, procedere all'applicazione di parapetti regolamentari.</p> <p>Le scale doppie non devono superare i 5 metri di altezza; verificare preventivamente l'efficienza del dispositivo che contiene l'apertura della scala.</p> <p>Prima dell'inizio dei lavori, verificare che i cavi non siano incidentalmente sotto tensione elettrica.</p>

Scheda II-1
Misure preventive e protettive in dotazione dell'opera ed ausiliarie

Tipologia dei lavori	
Telecomunicazioni - Allacciamenti	
Tipo di intervento	Rischi individuati
revisione	Caduta dall'alto.

PUNTI CRITICI	MISURE PREVENTIVE E PROTETTIVE IN DOTAZIONE DELL'OPERA	MISURE PREVENTIVE E PROTETTIVE AUSILIARIE
Accessi ai luoghi di lavoro	Non sono previste misure preventive e/o protettive.	<p>Impiegare unicamente scale portatili semplici e/o doppie conformi alle caratteristiche indicate dalla norma vigente e solo nei casi previsti dalla stessa.</p> <p>Per garantirsi l'accesso alla zona di lavoro in elevato è obbligatorio adoperare idonea opera provvisoria (ponte a sbalzo, ponteggio, ecc...).</p> <p>Porre in essere le misure di protezione individuale per lavori temporanei in elevato, conformemente a quanto indicato dalla normativa vigente in materia ed unicamente quando non sono attuabili i sistemi di protezione collettiva.</p>
Approvvigionamento e movimentazione attrezzature	Utilizzare l'ascensore esistente nel rispetto e nei limiti delle norme specifiche.	<p>Fornire scale semplici con pioli incastrati o saldati ai montanti e dotati di estremità antisdrucchiolevoli.</p> <p>Accertarsi che le attrezzature adoperate ed il loro utilizzo rispondano ai requisiti di cui alla normativa vigente.</p> <p>Consultare la scheda tecnica ed i manuali d'uso e manutenzione delle attrezzature utilizzate.</p> <p>Impedire la movimentazione dei ponti quando su di essi si trovano lavoratori o sovraccarichi.</p> <p>Impedire il deposito sopra le opere provvisorie, eccezion fatta per le attrezzature temporaneamente impiegate per lo svolgimento del lavoro.</p>
Approvvigionamento e movimentazione materiali	Utilizzare l'ascensore esistente nel rispetto e nei limiti delle norme specifiche.	Nella movimentazione dei carichi a mano rispettare scrupolosamente le indicazioni previste dalla norma di riferimento.

PUNTI CRITICI	MISURE PREVENTIVE E PROTETTIVE IN DOTAZIONE DELL'OPERA	MISURE PREVENTIVE E PROTETTIVE AUSILIARIE
		Consultare, una volta acquisita, la scheda tecnica dei prodotti utilizzati. Impedire il deposito sopra le opere provvisionali, eccezion fatta per il materiale temporaneamente impiegato per lo svolgimento del lavoro.
DPI	Non sono previste misure preventive e/o protettive.	Per lavori in elevato (> 2 metri), utilizzare sistema anticaduta e guanti isolanti. Utilizzare i DPI conformemente a quanto disposto dalla normativa vigente.
Igiene sul lavoro	Illuminare e ventilare adeguatamente l'ambiente di lavoro secondo le direttive impartite dalla normativa vigente.	Riferirsi scrupolosamente alle misure di sicurezza riportate nelle schede tecniche dei prodotti impiegati. Ove possibile areare ed illuminare adeguatamente il luogo di lavoro impiegando sistemi portatili idonei e sicuri. Proteggere i lavoratori dalla presenza di agenti nocivi.
Impianti di alimentazione e di scarico	Per le lavorazioni di breve durata è consentito allacciarsi all'impianto elettrico domestico esistente. Prima di procedere alla manutenzione dei dispositivi elettrici, quando non sia possibile isolarli, accertarsi che l'impianto di alimentazione esistente sia dotato di apposito sistema "salvavita". Prima dell'intervento, scollegare la corrente elettrica inibendone il riavvio da parte di terzi.	Utilizzare prolunghe con grado di protezione IP 67. E' possibile utilizzare le prese CEE, ovvero le prese domestiche, presenti all'interno del luogo di lavoro, solo per lavori di breve entità. Adoperare macchinari ed apparecchiature elettriche conformi ai requisiti stabiliti dalla normativa vigente in materia.
Interferenze e protezioni terzi	Vietare accessi esistenti alla zona interessata dai lavori. Per l'intera durata dei lavori su parti attive, vietare l'accesso al quadro elettrico generale.	Durante le lavorazioni in quota impedire la caduta di utensili dall'alto assicurandoli all'operatore e/o custodendoli all'interno di apposite guaine. Predisporre adeguate schermature dell'area di lavoro atte a proteggere terzi dalla eventuale proiezione di materiali e/o schizzi. L'area sottostante ai lavori dev'essere interditta oppure realizzare idonea protezione contro la caduta di materiali dall'alto. Nel caso di lavori sotto tensione, l'operatore preposto ai lavori deve preventivamente individuare e delimitare la zona di lavoro, nonché apporre un cartello monitore, sezionando le parti attive e mettendo in sicurezza tutte le parti che possono interferire con la

PUNTI CRITICI	MISURE PREVENTIVE E PROTETTIVE IN DOTAZIONE DELL'OPERA	MISURE PREVENTIVE E PROTETTIVE AUSILIARIE
		zona di lavoro (rendendo inaccessibili i dispositivi di sezionamento, verificando l'assenza di tensione, mettendo in corto circuito e a terra la parte sezionata).
Sicurezza dei luoghi di lavoro	Accertare la presenza ed il corretto funzionamento di dispositivo "salvavita" posto a difesa degli operatori da eventuali contatti accidentali con parti in tensione.	<p>Per garantirsi l'accesso alla zona di lavoro in elevato è obbligatorio adoperare idonea opera provvisoria (ponte a sbalzo, ponteggio, ecc...).</p> <p>Accertarsi che i ponti siano correttamente usati ed allestiti.</p> <p>Applicare parapetti regolamentari in corrispondenza di dislivelli superiori ai 2 metri, determinati dall'esistenza di aperture.</p> <p>Le scale doppie non devono superare i 5 metri di altezza; verificare preventivamente l'efficienza del dispositivo che contiene l'apertura della scala.</p> <p>Prima dell'inizio dei lavori, verificare che i cavi non siano incidentalmente sotto tensione elettrica.</p>

Scheda II-1
Misure preventive e protettive in dotazione dell'opera ed ausiliarie

Tipologia dei lavori	
Telecomunicazioni - Reti di distribuzione e terminali	
Tipo di intervento	Rischi individuati
revisione	Caduta dall'alto.

PUNTI CRITICI	MISURE PREVENTIVE E PROTETTIVE IN DOTAZIONE DELL'OPERA	MISURE PREVENTIVE E PROTETTIVE AUSILIARIE
Accessi ai luoghi di lavoro	Non sono previste misure preventive e/o protettive.	<p>Impiegare unicamente scale portatili semplici e/o doppie conformi alle caratteristiche indicate dalla norma vigente e solo nei casi previsti dalla stessa.</p> <p>Per garantirsi l'accesso alla zona di lavoro in elevato è obbligatorio adoperare idonea opera provvisoria (ponte a sbalzo, ponteggio, ecc...).</p> <p>Adottare misure di protezione individuale per lavori temporanei in quota, conformemente a quanto indicato dalla normativa vigente in materia e dando sempre priorità all'adozione di idonee misure di protezione collettiva.</p>
Approvvigionamento e movimentazione attrezzature	Utilizzare l'ascensore esistente nel rispetto e nei limiti delle norme specifiche.	<p>Fornire scale semplici con pioli incastrati o saldati ai montanti e dotati di estremità antisdrucchiolevoli.</p> <p>Accertarsi che le attrezzature adoperate ed il loro utilizzo rispondano ai requisiti di cui alla normativa vigente.</p> <p>Consultare la scheda tecnica ed i manuali d'uso e manutenzione delle attrezzature utilizzate.</p> <p>Impedire la movimentazione dei ponti quando su di essi si trovano lavoratori o sovraccarichi.</p> <p>Impedire il deposito sopra le opere provvisorie, eccezion fatta per le attrezzature temporaneamente impiegate per lo svolgimento del lavoro.</p>
Approvvigionamento e movimentazione materiali	Utilizzare l'ascensore esistente nel rispetto e nei limiti delle norme specifiche.	Nella movimentazione dei carichi a mano rispettare scrupolosamente le indicazioni previste dalla norma di riferimento.

PUNTI CRITICI	MISURE PREVENTIVE E PROTETTIVE IN DOTAZIONE DELL'OPERA	MISURE PREVENTIVE E PROTETTIVE AUSILIARIE
		Consultare, una volta acquisita, la scheda tecnica dei prodotti utilizzati. Impedire il deposito sopra le opere provvisoriale, eccezion fatta per il materiale temporaneamente impiegato per lo svolgimento del lavoro.
DPI	Non sono previste misure preventive e/o protettive.	Per lavori in elevato (> 2 metri), utilizzare sistema anticaduta e guanti isolanti. Utilizzare i DPI conformemente a quanto disposto dalla normativa vigente.
Igiene sul lavoro	Illuminare e ventilare adeguatamente l'ambiente di lavoro secondo le direttive impartite dalla normativa vigente.	Riferirsi scrupolosamente alle misure di sicurezza riportate nelle schede tecniche dei prodotti impiegati. Ove possibile areare ed illuminare adeguatamente il luogo di lavoro impiegando sistemi portatili idonei e sicuri. Proteggere i lavoratori dalla presenza di agenti nocivi.
Impianti di alimentazione e di scarico	Per le lavorazioni di breve durata è consentito allacciarsi all'impianto elettrico domestico esistente. Prima di procedere alla manutenzione dei dispositivi elettrici, quando non sia possibile isolarli, accertarsi che l'impianto di alimentazione esistente sia dotato di apposito sistema "salvavita". Prima dell'intervento, scollegare la corrente elettrica inibendone il riavvio da parte di terzi.	Utilizzare prolunghie con grado di protezione IP 67. E' possibile utilizzare le prese CEE, ovvero le prese domestiche, presenti all'interno del luogo di lavoro, solo per lavori di breve entità. Adoperare macchinari ed apparecchiature elettriche conformi ai requisiti stabiliti dalla normativa vigente in materia.
Interferenze e protezioni terzi	Vietare accessi esistenti alla zona interessata dai lavori. Per l'intera durata dei lavori su parti attive, vietare l'accesso al quadro elettrico generale.	Durante le lavorazioni in quota impedire la caduta di utensili dall'alto assicurandoli all'operatore e/o custodendoli all'interno di apposite guaine. Predisporre adeguate schermature dell'area di lavoro atte a proteggere terzi dalla eventuale proiezione di materiali e/o schizzi. L'area sottostante ai lavori dev'essere interdetta oppure realizzare idonea protezione contro la caduta di materiali dall'alto. Nel caso di lavori sotto tensione, l'operatore preposto ai lavori deve preventivamente individuare e delimitare la zona di lavoro, nonché apporre un cartello monito, sezionando le parti attive e mettendo in sicurezza tutte le parti che possono interferire con la

PUNTI CRITICI	MISURE PREVENTIVE E PROTETTIVE IN DOTAZIONE DELL'OPERA	MISURE PREVENTIVE E PROTETTIVE AUSILIARIE
		zona di lavoro (rendendo inaccessibili i dispositivi di sezionamento, verificando l'assenza di tensione, mettendo in corto circuito e a terra la parte sezionata).
Sicurezza dei luoghi di lavoro	Accertare la presenza ed il corretto funzionamento di dispositivo "salvavita" posto a difesa degli operatori da eventuali contatti accidentali con parti in tensione.	<p>Per garantirsi l'accesso alla zona di lavoro in elevato è obbligatorio adoperare idonea opera provvisoria (ponte a sbalzo, ponteggio, ecc...).</p> <p>Accertarsi che i ponti siano correttamente allestiti ed utilizzati; in presenza di dislivelli superiori ai 2 metri, per l'esistenza di aperture, procedere all'applicazione di parapetti regolamentari.</p> <p>Le scale doppie non devono superare i 5 metri di altezza; verificare preventivamente l'efficienza del dispositivo che contiene l'apertura della scala.</p> <p>Prima dell'inizio dei lavori, verificare che i cavi non siano incidentalmente sotto tensione elettrica.</p>

Scheda II-1
Misure preventive e protettive in dotazione dell'opera ed ausiliarie

Tipologia dei lavori	
Telecomunicazioni - Reti di distribuzione e terminali	
Tipo di intervento	Rischi individuati
sostituzioni	Caduta dall'alto. Tagli, abrasioni, punture.

PUNTI CRITICI	MISURE PREVENTIVE E PROTETTIVE IN DOTAZIONE DELL'OPERA	MISURE PREVENTIVE E PROTETTIVE AUSILIARIE
Accessi ai luoghi di lavoro	Non sono previste misure preventive e/o protettive.	Impiegare unicamente scale portatili semplici e/o doppie conformi alle caratteristiche indicate dalla norma vigente e solo nei casi previsti dalla stessa. Per garantirsi l'accesso alla zona di lavoro in elevato è obbligatorio adoperare idonea opera provvisoria (ponte a sbalzo, ponteggio, ecc...).
Approvvigionamento e movimentazione attrezzature	Utilizzare l'ascensore esistente nel rispetto e nei limiti delle norme specifiche.	Adottare misure di protezione individuale per lavori temporanei in quota, conformemente a quanto indicato dalla normativa vigente in materia e dando sempre priorità all'adozione di idonee misure di protezione collettiva.
Approvvigionamento e	Utilizzare l'ascensore esistente nel rispetto e nei limiti delle norme	Fornire scale semplici con pioli incastrati o saldati ai montanti e dotati di estremità antisdrucchiolevoli. Accertarsi che le attrezzature adoperate ed il loro utilizzo rispondano ai requisiti di cui alla normativa vigente. Consultare la scheda tecnica ed i manuali d'uso e manutenzione delle attrezzature utilizzate. Impedire la movimentazione dei ponti quando su di essi si trovano lavoratori o sovraccarichi. Impedire il deposito sopra le opere provvisorie, eccezion fatta per le attrezzature temporaneamente impiegate per lo svolgimento del lavoro.
		Nella movimentazione dei carichi a mano rispettare

PUNTI CRITICI	MISURE PREVENTIVE E PROTETTIVE IN DOTAZIONE DELL'OPERA	MISURE PREVENTIVE E PROTETTIVE AUSILIARIE
movimentazione materiali	specifiche.	scrupolosamente le indicazioni previste dalla norma di riferimento. Consultare, una volta acquisita, la scheda tecnica dei prodotti utilizzati. Impedire il deposito sopra le opere provvisoriale, eccezion fatta per il materiale temporaneamente impiegato per lo svolgimento del lavoro.
DPI	Non sono previste misure preventive e/o protettive.	Per lavori in elevato (> 2 metri), utilizzare sistema anticaduta e guanti isolanti. Utilizzare i DPI conformemente a quanto disposto dalla normativa vigente.
Igiene sul lavoro	Illuminare e ventilare adeguatamente l'ambiente di lavoro secondo le direttive impartite dalla normativa vigente.	Riferirsi scrupolosamente alle misure di sicurezza riportate nelle schede tecniche dei prodotti impiegati. Ove possibile areare ed illuminare adeguatamente il luogo di lavoro impiegando sistemi portatili idonei e sicuri. Proteggere i lavoratori dalla presenza di agenti nocivi.
Impianti di alimentazione e di scarico	Per le lavorazioni di breve durata è consentito allacciarsi all'impianto elettrico domestico esistente. Prima di procedere alla manutenzione dei dispositivi elettrici, quando non sia possibile isolarli, accertarsi che l'impianto di alimentazione esistente sia dotato di apposito sistema "salvavita". Prima dell'intervento, scollegare la corrente elettrica inibendone il riavvio da parte di terzi.	Utilizzare prolunghes con grado di protezione IP 67. E' possibile utilizzare le prese CEE, ovvero le prese domestiche, presenti all'interno del luogo di lavoro, solo per lavori di breve entità. Adoperare macchinari ed apparecchiature elettriche conformi ai requisiti stabiliti dalla normativa vigente in materia.
Interferenze e protezioni terzi	Vietare accessi esistenti alla zona interessata dai lavori. Per l'intera durata dei lavori su parti attive, vietare l'accesso al quadro elettrico generale.	Durante le lavorazioni in quota impedire la caduta di utensili dall'alto assicurandoli all'operatore e/o custodendoli all'interno di apposite guaine. Predisporre adeguate schermature dell'area di lavoro atte a proteggere terzi dalla eventuale proiezione di materiali e/o schizzi. L'area sottostante ai lavori dev'essere interdetta oppure realizzare idonea protezione contro la caduta di materiali dall'alto. Nel caso di lavori sotto tensione, l'operatore preposto ai lavori deve preventivamente individuare e delimitare la zona di lavoro, nonché apporre un cartello monitore, sezionando le parti attive e

PUNTI CRITICI	MISURE PREVENTIVE E PROTETTIVE IN DOTAZIONE DELL'OPERA	MISURE PREVENTIVE E PROTETTIVE AUSILIARIE
		mettendo in sicurezza tutte le parti che possono interferire con la zona di lavoro (rendendo inaccessibili i dispositivi di sezionamento, verificando l'assenza di tensione, mettendo in corto circuito e a terra la parte sezionata).
Sicurezza dei luoghi di lavoro	Accertare la presenza ed il corretto funzionamento di dispositivo "salvavita" posto a difesa degli operatori da eventuali contatti accidentali con parti in tensione.	<p>Per garantirsi l'accesso alla zona di lavoro in elevato è obbligatorio adoperare idonea opera provvisoria (ponte a sbalzo, ponteggio, ecc...).</p> <p>Accertarsi che i ponti siano correttamente allestiti ed utilizzati; in presenza di dislivelli superiori ai 2 metri, per l'esistenza di aperture, procedere all'applicazione di parapetti regolamentari.</p> <p>Le scale doppie non devono superare i 5 metri di altezza; verificare preventivamente l'efficienza del dispositivo che contiene l'apertura della scala.</p> <p>Prima dell'inizio dei lavori, verificare che i cavi non siano incidentalmente sotto tensione elettrica.</p>

Scheda II-1
Misure preventive e protettive in dotazione dell'opera ed ausiliarie

Tipologia dei lavori	
Riscaldatori - Elettrici ad accumulo	
Tipo di intervento	Rischi individuati
riparazione	Elettrocuzione.

PUNTI CRITICI	MISURE PREVENTIVE E PROTETTIVE IN DOTAZIONE DELL'OPERA	MISURE PREVENTIVE E PROTETTIVE AUSILIARIE
Accessi ai luoghi di lavoro	Non sono previste misure preventive e/o protettive.	<p>Impiegare unicamente scale portatili semplici e/o doppie conformi alle caratteristiche indicate dalla norma vigente e solo nei casi previsti dalla stessa.</p> <p>Per garantirsi l'accesso alla zona di lavoro in elevato è obbligatorio adoperare idonea opera provvisoria (ponte a sbalzo, ponteggio, ecc...).</p> <p>Adottare misure di protezione individuale per lavori temporanei in quota, conformemente a quanto indicato dalla normativa vigente in materia e dando sempre priorità all'adozione di idonee misure di protezione collettiva.</p>
Approvvigionamento e movimentazione attrezzature	Utilizzare l'ascensore esistente nel rispetto e nei limiti delle norme specifiche.	<p>Accertarsi che le caratteristiche delle attrezzature da lavoro impiegate rispondano ai requisiti previsti dalla normativa vigente.</p> <p>Accertarsi che l'uso delle attrezzature da lavoro risponda alle disposizioni dettate dalla normativa vigente.</p> <p>Consultare la scheda tecnica ed i manuali d'uso e manutenzione delle attrezzature utilizzate.</p> <p>Impedire la movimentazione dei ponti quando su di essi si trovano lavoratori o sovraccarichi.</p> <p>Impedire il deposito sopra le opere provvisorie, eccezion fatta per le attrezzature temporaneamente impiegate per lo svolgimento del lavoro.</p> <p>Adoperare le attrezzature di lavoro semoventi e/o mobili nel rispetto di quanto prescritto dalla norma di riferimento.</p>

PUNTI CRITICI	MISURE PREVENTIVE E PROTETTIVE IN DOTAZIONE DELL'OPERA	MISURE PREVENTIVE E PROTETTIVE AUSILIARIE
Approvvigionamento e movimentazione materiali	Utilizzare l'ascensore esistente nel rispetto e nei limiti delle norme specifiche.	In base alla tipologia specifica del rifiuto conferire i materiali di risulta a discarica autorizzata. Utilizzare attrezzature per movimentazione carichi con caratteristiche conformi alla norma vigente in materia. Nella movimentazione dei carichi a mano rispettare scrupolosamente le indicazioni previste dalla norma di riferimento. Consultare, una volta acquisita, la scheda tecnica dei prodotti utilizzati. Impedire il deposito sopra le opere provvisorie, eccezion fatta per il materiale temporaneamente impiegato per lo svolgimento del lavoro. La movimentazione dei carichi deve avvenire impiegando apposite attrezzature in modo conforme.
DPI	Non sono previste misure preventive e/o protettive.	Utilizzare guanti isolanti. Utilizzare i DPI conformemente a quanto disposto dalla normativa vigente.
Igiene sul lavoro	Illuminare e ventilare adeguatamente l'ambiente di lavoro secondo le direttive impartite dalla normativa vigente.	Riferirsi scrupolosamente alle misure di sicurezza riportate nelle schede tecniche dei prodotti impiegati. Ove possibile areare ed illuminare adeguatamente il luogo di lavoro impiegando sistemi portatili idonei e sicuri. Proteggere i lavoratori dalla presenza di agenti nocivi.
Impianti di alimentazione e di scarico	Per le lavorazioni di breve durata è consentito allacciarsi all'impianto elettrico domestico esistente. Prima di procedere alla manutenzione dei dispositivi elettrici, quando non sia possibile isolarli, accertarsi che l'impianto di alimentazione esistente sia dotato di apposito sistema "salvavita". Per evitare possibili contatti pericolosi con linee in tensione isolare elettricamente l'apparecchio da mantenere e/o regolare. Durante le fasi lavorative assicurarsi dell'avvenuta chiusura della valvola centrale di adduzione dell'acqua. Prima dell'intervento, scollegare la corrente elettrica.	Utilizzare prolunghe con grado di protezione IP 67. E' possibile utilizzare le prese CEE, ovvero le prese domestiche, presenti all'interno del luogo di lavoro, solo per lavori di breve entità. Adoperare macchinari ed apparecchiature elettriche conformi ai requisiti stabiliti dalla normativa vigente in materia. Accertarsi della messa fuori tensione dell'impianto elettrico, impedendo il riavvio da parte di terzi con segnalazione e/o blocchi degli interruttori a monte dell'intervento.
Interferenze e protezioni terzi	Vietare accessi esistenti alla zona interessata dai lavori.	Proteggere, con idonee barriere anti-caduta, qualsiasi tipo di

PUNTI CRITICI	MISURE PREVENTIVE E PROTETTIVE IN DOTAZIONE DELL'OPERA	MISURE PREVENTIVE E PROTETTIVE AUSILIARIE
	Per l'intera durata dei lavori su parti attive, vietare l'accesso al quadro elettrico generale.	<p>apertura sul vuoto.</p> <p>Disporre idonea segnaletica dopo aver delimitato la zona di intervento.</p> <p>Durante le lavorazioni in quota impedire la caduta di utensili dall'alto assicurandoli all'operatore e/o custodendoli all'interno di apposite guaine.</p> <p>Predisporre adeguate schermature dell'area di lavoro atte a proteggere terzi dalla eventuale proiezione di materiali e/o schizzi.</p> <p>L'area sottostante ai lavori dev'essere interdetta oppure realizzare idonea protezione contro la caduta di materiali dall'alto.</p>
Sicurezza dei luoghi di lavoro	<p>I macchinari devono essere arrestati, isolati, agevoli da raggiungere e dotati di dispositivi di bloccaggio assoluto (come da normativa vigente) durante le operazioni di manutenzione, riparazione e regolazione.</p> <p>Accertarsi della presenza e dell'efficacia del dispositivo "salvavita" a protezione degli operatori da eventuali contatti accidentali con parti in tensione.</p>	<p>Verificare preventivamente il corretto isolamento elettrico della macchina.</p> <p>Utilizzare unicamente attrezzature isolanti.</p> <p>Per le lavorazioni in quota adottare idonea opera provvisoria.</p> <p>Accertarsi che i ponti siano correttamente allestiti ed utilizzati; in presenza di dislivelli superiori ai 2 metri, per l'esistenza di aperture, procedere all'applicazione di parapetti regolamentari.</p> <p>Le scale doppie non devono superare i 5 metri di altezza; verificare preventivamente l'efficienza del dispositivo che contiene l'apertura della scala.</p> <p>Controllare la planarità dello strumento di lavoro impiegato e la consistenza del terreno su cui è poggiato per evitare possibili ribaltamenti.</p> <p>Nelle lavorazioni eseguite in prossimità di parti attive, adottare sempre norme di buona tecnica, rispettando almeno una delle prescrizioni dettate dalla normativa vigente.</p>